

Concursados recebem instruções de rapel no preparatório para o cargo

A Secretaria Municipal de Meio Ambiente está realizando etapas de qualificação dos convocados para o cargo de Guarda Florestal. Na última sexta-feira, 06 de junho, 10 funcionários concursados tiveram instruções de rapel com o Comandante Santos. Na primeira etapa do preparatório o

grupo passou por 40 horas de aulas de primeiros socorros.

O local escolhido para a realização do treinamento foi a Cachoeira do Monjolo, que possui quedas d'água que formam paredes, proporcionando o cenário para a utilização das técnicas

abordadas. A descida onde foi realizado o rapel possui aproximadamente 16 metros de altura. Além dos convocados e do Comandante Santos, uma técnica de enfermagem acompanhou a equipe para auxiliar caso houvesse necessidade.





PREFEITURA MUNICIPAL DE
MAGÉ
REPÚBLICA FEDERATIVA DO BRASIL - ESTADO DO RIO DE JANEIRO
SECRETARIA MUNICIPAL DE ADMINISTRAÇÃO - www.mage.rj.gov.br

LEIS**LEI Nº 2167 / 2012**

EMENTA: DISPÕE SOBRE A ORGANIZAÇÃO DA MARCHA PARA JESUS.

A **CÂMARA MUNICIPAL DE MAGÉ**, por seus representantes legais, aprova e eu **PREFEITO** do Município **SANCIONO** a seguinte Lei:

RESOLVE:

Art. 1.º – A organização do evento **MARCHA PARA JESUS**, na forma do Art. 2. da Lei Municipal nº. 1910/2007, ficará a cargo do Conselho de Pastores Evangélicos de Magé – COPEM.

Parágrafo Único – O Poder Executivo Municipal dotará a organização do evento, através de subvenção ao **COPEM**, a fim de atender as necessidades do evento.

Art.2.º – O **COPEM** deverá apresentar anualmente ao Poder Executivo Municipal, pelo menos três (03) meses antes, o orçamento para realização do evento.

Art.3.º – Esta Lei entrará em vir na data de sua publicação, revogando-se as disposições em contrário.

PREFEITURA MUNICIPAL DE MAGÉ, 03 DE JULHO DE 2012

NESTOR DE MORAES VIDAL NETO

PREFEITO

LEI Nº 2168 / 2012

EMENTA: DÁ DENOMINAÇÃO DE FRANCISCO DIAS FILHO, o Ginásio Poliesportivo no Bairro BNH em Santo Aleixo 2º Distrito de Mage – RJ.

A **CÂMARA MUNICIPAL DE MAGÉ**, por seus representantes legais, aprova e eu **PREFEITO** do Município **SANCIONO** a seguinte Lei:

RESOLVE:

Art. 1.º – Fica denominada de **FRANCISCO DIAS FILHO, o Ginásio Poliesportivo, no Bairro BNH em Santo Aleixo – 2º Distrito – Mage – RJ..**

Art.2.º – Esta Lei entrará em virgór na data de sua publicação, revogando-se as disposições em contrário.

PREFEITURA MUNICIPAL DE MAGÉ, 03 DE JULHO DE 2012

NESTOR DE MORAES VIDAL NETO

PREFEITO



PREFEITURA MUNICIPAL DE
MAGÉ
REPÚBLICA FEDERATIVA DO BRASIL - ESTADO DO RIO DE JANEIRO
SECRETARIA MUNICIPAL DE ADMINISTRAÇÃO - www.mage.rj.gov.br

DECRETOS

GABINETE DO PREFEITO

DECRETO nº 2.785/2012

EMENTA: Fica vedado a utilização de veículos e máquinas da frota do Município para fins particulares, diversos do interesse público, fora do horário de expediente ou nos fins de semana, e dá outras providências.

O **PREFEITO DE MAGÉ**, no uso de suas atribuições que lhe confere o artigo 68, c.c. o inciso I, do artigo 91, da Lei Orgânica Municipal,

DECRETA.

Art. 1º. Os veículos e máquinas, próprios da frota municipal são utilizados, exclusivamente, para execução de serviços de interesse público, sendo vedado a utilização para fins particulares, diversos do interesse público, fora do horário de expediente ou nos fins de semana.

Art. 2º. Fica ressalvado os veículos da prestação de serviços essenciais como coleta de lixo, saúde e demais que, excepcionalmente, necessite a utilização em dia e horário diferenciado do expediente da Administração Municipal.

Art. 3º. O servidor/agente público que utilizar veículos ou máquinas da frota municipal para fins particulares, diversos do interesse público, fora do horário de expediente ou nos fins de semana, sem conhecimento do Secretário ou Chefe do Setor, ficará sujeito às sanções previstas na Lei 1.054/91.

Art. 4º. Compete ao servidor/agente público responsável pela condução de veículos ou máquinas, proceder a inspeção visual a fim de identificar alguma avaria, devendo esta ocorrer no momento da recepção e na entrega do veículo.

§ 1º. Em caso de constatação de avaria o servidor deve imediatamente informar à Secretaria sobre o fato para que sejam tomadas as medidas cabíveis.

Praça Dr. Nilo Peçanha, s/nº - Centro - Magé - RJ - Cep 25.900-000
Tel.: (21) 2633-2090 / 2633-2944 / 2633-2052 - www.mage.rj.gov.br

PODER EXECUTIVO

Prefeito

NESTOR DE MORAES VIDAL NETO

Vice-Prefeito
CLAUDIO FERREIRA RODRIGUES

Procurador Geral do Município
ALEX KLYEMANN BEZERRA PORTO DE FARIAS

Chefe de Gabinete
PAULO CESAR BATISTA VAZ

Secretaria de Governo
LUIZ ANTONIO RODRIGUES VIEIRA

Secretaria de Administração
ROBSON PEREIRA DE MELLO

Secretaria de Trabalho, Emprego, Habitação e Geração de Renda
EDIR INÁCIO DA SILVA

Secretaria de Fazenda

DIMAS DE ANDRADE PINTO

Secretaria de Planejamento
GUSTAVO MENEZES MORGADO (INTERINO)

Secretaria de Transportes
WAGNER KENNEDY CABRAL DANTAS

Secretaria de Controle Interno
OTTONI LUIZ FERREIRA

Secretaria de Obras
ROBSON ROBERTO DE ABREU

Secretaria de Meio Ambiente
CLÁUDIO FURTADO COSENTINO

Secretaria de Segurança Pública
SAMUEL DIAS DIONÍZIO

Secretaria de Serviços Públicos
CRÉZIO DA SILVA SANTIAGO

Secretaria de Educação e Cultura
SANDRA MARA DE SOUZA BRITO

Secretaria de Esporte, Turismo, Lazer e Terceira Idade

ALEXANDRE BENTO RANGEL PINTO

Secretaria de Saúde
RICARDO BAETA CIDADE

Secretaria de Assistência Social e Direitos Humanos
SELMA VAZ VIDAL

Secretaria de Manutenção Pública
EDIVAR SOUZA TAVARES

Secretaria de Habitação e Urbanismo
GUSTAVO MENEZES MORGADO

Secretaria de Desenvolvimento Econômico e Agricultura
ALOÍSIO PINTO STURM

Presidente da FECM
ALCILIA BRANDÃO TEIXEIRA

CÂMARA MUNICIPAL DE MAGÉ

TELS.: 2633-1003/3630-5615/2633-0547

ANDERSON COZZOLINO
PRESIDENTE

Leonardo Franco Pereira
1º Vice-Presidente
Sérgio Renato Pereira
2º Vice-Presidente

Werner Benites Saraiva da Fonseca
1º Secretário

Carlos da Silva Ferreira
2º Secretário
Amisterdan Santos Viana
Álvaro Alencar

Guilherme Marcatti
Genivaldo Ferreira Nogueira
José Carlos Prata

Leandro Hassen Dam Rodrigues
Rafael Santos de Souza
Paulo Roberto Portugal



§ 2º. Quando o veículo utilizado for de outra Secretaria, a responsabilidade pelo bom uso e zelo ficará a cargo da Secretaria solicitante.

Art. 5º. Os danos causados nos veículos considerados provenientes de mau uso, imprudência, negligência ou imperícia, são de responsabilidade do servidor.

Art. 6º. Responsabiliza-se o condutor do veículo pelas multas de trânsito decorrente das infrações cometidas por negligência.

Parágrafo Único. Caso não seja identificado o condutor, por falta de controle da utilização, os encargos e responsabilidades ficam a cargo do responsável pelo veículo de cada Secretaria.

Art. 7º. Para a utilização de veículos fora do horário de expediente, ou finais de semana, bem como feriados e pontos facultativos, a autorização deverá ser efetuada obedecendo-se o nível hierárquico de cada secretaria:

Art. 8º. Quando necessário, a utilização do veículo de uma determinada Secretaria para outra, a mesma deverá solicitar por escrito através de Memorando, devidamente assinado pelo secretário responsável pela pasta requerente.

Art. 9º. O descumprimento das determinações constantes no presente Decreto configurará infração disciplinar passível de punição administrativa.

Art. 10. Este Decreto entra em vigor na data de sua publicação, revogado as disposições em contrário.

Magé/RJ, 27 de junho de 2012.

NESTOR DE MORAES VIDAL NETO.
PREFEITO.

Praça Dr. Nilo Peçanha, s/nº - Centro - Magé - RJ - Cep 25.900-000
Tel.: (21) 2633-2090 / 2633-2944 / 2633-2052 - www.mage.rj.gov.br



PORTARIAS

PORTARIA Nº. 145/2012.

O PREFEITO DO MUNICÍPIO DE MAGÉ, no uso de suas atribuições legais, e em conformidade com o art. 91, inciso II, alínea "a" da Lei Orgânica Municipal,

RESOLVE:

EXONERAR, a Srª. **GEORGIA CRISTINA MENDES TRINDADE**, do Cargo em Comissão de **COORDENADOR DE SECRETARIA**, índice **CC-A**, da Secretaria Municipal de Governo, a partir de 01 de abril de 2012.

PREFEITURA MUNICIPAL DE MAGÉ, EM 08 DE MARÇO DE 2012.

NESTOR DE MORAES VIDAL NETO

PREFEITO

OMITIDA NO BIO DA 1ª QUINZENA DE MARÇO DE 2012.

PORTARIA Nº. 374/2012.

O PREFEITO DO MUNICÍPIO DE MAGÉ, no uso de suas atribuições legais, e em conformidade com o art. 91, inciso II, alínea "a" da Lei Orgânica Municipal, e, Considerando o Memorando nº 174/2012, da Secretaria Municipal de Serviços Públicos,

RESOLVE:

NOMEAR, o Servidor **SERGIO DA COSTA DOMINGUES**, Matrícula **T-1889**, para ocupar o Cargo em Comissão de **ASSESSOR ESPECIAL**, índice **DA-1**, da Secretaria Municipal de Serviços Públicos, com efeito a 01 de maio de 2012.

PREFEITURA MUNICIPAL DE MAGÉ, EM 16 DE MAIO DE 2012.

NESTOR DE MORAES VIDAL NETO

PREFEITO

OMITIDA NO BIO DA 2ª QUINZENA DE MAIO DE 2012.

PORTARIA Nº. 380/2012.

O PREFEITO DO MUNICÍPIO DE MAGÉ, no uso de suas atribuições legais, e em conformidade com o art. 91, inciso II, alínea "a" da Lei Orgânica Municipal, e, Considerando o Memorando nº 101/2012, da Secretaria Municipal de Serviços Públicos,

RESOLVE:

EXONERAR, o Sr. **ORLANDO PEIXOTO DA CONCEIÇÃO**, do Cargo em Comissão de **CHEFE DE DIVISÃO**, índice **CC-C**, da Secretaria Municipal de Serviços Públicos, com efeito a 30 de abril de 2012.

PREFEITURA MUNICIPAL DE MAGÉ, EM 18 DE MAIO DE 2012.

NESTOR DE MORAES VIDAL NETO

PREFEITO

OMITIDA NO BIO DA 2ª QUINZENA DE MAIO DE 2012.

PORTARIA Nº. 381/2012.

O PREFEITO DO MUNICÍPIO DE MAGÉ, no uso de suas atribuições legais, e em conformidade com o art. 91, inciso II, alínea "a" da Lei Orgânica Municipal, e, Considerando o Memorando nº 101/2012, da Secretaria Municipal de Serviços Públicos,

RESOLVE:

EXONERAR, o Sr. **AMILTON MARIANO**, do Cargo em Comissão de **CHEFE DE DIVISÃO**, índice **CC-C**, da Secretaria Municipal de Serviços Públicos, com efeito a 30 de abril de 2012.

PREFEITURA MUNICIPAL DE MAGÉ, EM 18 DE MAIO DE 2012.

NESTOR DE MORAES VIDAL NETO

PREFEITO

OMITIDA NO BIO DA 2ª QUINZENA DE MAIO DE 2012.

PORTARIA Nº. 382/2012.

O PREFEITO DO MUNICÍPIO DE MAGÉ, no uso de suas atribuições legais, e em conformidade com o art. 91, inciso II, alínea "a" da Lei Orgânica Municipal, e, Considerando o Memorando nº 101/2012, da Secretaria Municipal de Serviços Públicos,

RESOLVE:

EXONERAR, o Sr. **JOÃO GUALBERTO SILVA DE FREITAS**, do Cargo em Comissão de **COORDENADOR DE FISCALIZAÇÃO DE POSTURA**, índice **CC-B**, da Secretaria Municipal de Serviços Públicos, com efeito a 30 de abril de 2012.

PREFEITURA MUNICIPAL DE MAGÉ, EM 18 DE MAIO DE 2012.

NESTOR DE MORAES VIDAL NETO

PREFEITO

OMITIDA NO BIO DA 2ª QUINZENA DE MAIO DE 2012.

PORTARIA Nº. 383/2012.

O PREFEITO DO MUNICÍPIO DE MAGÉ, no uso de suas atribuições legais, e em conformidade com o art. 91, inciso II, alínea "a" da Lei Orgânica Municipal, e, Considerando o Memorando nº 101/2012, da Secretaria Municipal de Serviços Públicos,

RESOLVE:

EXONERAR, o Sr. **VERALDO ALEXANDRE DA SILVA**, do Cargo em Comissão de **AUXILIAR DE SERVIÇOS ESPECÍFICOS**, índice **CC-I**, da Secretaria Municipal de Serviços Públicos, com efeito a 30 de abril de 2012.

PREFEITURA MUNICIPAL DE MAGÉ, EM 18 DE MAIO DE 2012.

NESTOR DE MORAES VIDAL NETO

PREFEITO

OMITIDA NO BIO DA 2ª QUINZENA DE MAIO DE 2012.

PORTARIA Nº. 384/2012.

O PREFEITO DO MUNICÍPIO DE MAGÉ, no uso de suas atribuições legais, e em conformidade com o art. 91, inciso II, alínea "a" da Lei Orgânica Municipal, e, Considerando o Memorando nº 101/2012, da Secretaria Municipal de Serviços Públicos,

RESOLVE:

EXONERAR, a Srª. **ELIZANDER RODRIGUES**, do Cargo em Comissão de **SUPERVISOR DE SERVIÇOS DIVERSOS**, índice **CC-D**, da Secretaria Municipal de Serviços Públicos, com efeito a 30 de abril de 2012.

PREFEITURA MUNICIPAL DE MAGÉ, EM 18 DE MAIO DE 2012.

NESTOR DE MORAES VIDAL NETO

PREFEITO

OMITIDA NO BIO DA 2ª QUINZENA DE MAIO DE 2012.

PORTARIA Nº. 385/2012.

O PREFEITO DO MUNICÍPIO DE MAGÉ, no uso de suas atribuições legais, e em conformidade com o art. 91, inciso II, alínea "a" da Lei Orgânica Municipal, e, Considerando o Memorando nº 101/2012, da Secretaria Municipal de Serviços Públicos,

RESOLVE:

EXONERAR, o Sr. **NILSON CAMPOS DO COUTO**, do Cargo em Comissão de **AUXILIAR DE SERVIÇOS ESPECÍFICOS**, índice **CC-I**, da Secretaria Municipal de Serviços Públicos, com efeito a 30 de abril de 2012.

PREFEITURA MUNICIPAL DE MAGÉ, EM 18 DE MAIO DE 2012.

NESTOR DE MORAES VIDAL NETO

PREFEITO

OMITIDA NO BIO DA 2ª QUINZENA DE MAIO DE 2012.

PORTARIA Nº. 386/2012.

O **PREFEITO DO MUNICÍPIO DE MAGÉ**, no uso de suas atribuições legais, e em conformidade com o art. 91, inciso II, alínea "a" da Lei Orgânica Municipal, e, Considerando o Memorando nº 101/2012, da Secretaria Municipal de Serviços Públicos,

RESOLVE:

EXONERAR, o Sr. **SANDRO DA MOTA CONCEIÇÃO JUNIOR**, do Cargo em Comissão de **CHEFE DE NÚCLEO**, índice **CC-C**, da Secretaria Municipal de Serviços Públicos, com efeito a 30 de abril de 2012.

PREFEITURA MUNICIPAL DE MAGÉ, EM 18 DE MAIO DE 2012.

NESTOR DE MORAES VIDAL NETO

PREFEITO

OMITIDA NO BIO DA 2ª QUINZENA DE MAIO DE 2012.

PORTARIA Nº. 387/2012.

O **PREFEITO DO MUNICÍPIO DE MAGÉ**, no uso de suas atribuições legais, e em conformidade com o art. 91, inciso II, alínea "a" da Lei Orgânica Municipal, e, Considerando o Memorando nº 101/2012, da Secretaria Municipal de Serviços Públicos,

RESOLVE:

EXONERAR, o Sr. **MOYSES DE JESUS CRUZ**, do Cargo em Comissão de **CHEFE DE NÚCLEO**, índice **CC-C**, da Secretaria Municipal de Serviços Públicos, com efeito a 30 de abril de 2012.

PREFEITURA MUNICIPAL DE MAGÉ, EM 18 DE MAIO DE 2012.

NESTOR DE MORAES VIDAL NETO

PREFEITO

OMITIDA NO BIO DA 2ª QUINZENA DE MAIO DE 2012.

PORTARIA Nº. 389/2012.

O **PREFEITO DO MUNICÍPIO DE MAGÉ**, no uso de suas atribuições legais, e em conformidade com o art. 91, inciso II, alínea "a" da Lei Orgânica Municipal, e, Considerando o Memorando nº 101/2012, da Secretaria Municipal de Serviços Públicos,

RESOLVE:

EXONERAR, o Sr. **UELLINGTON DE ANDRADE RIBEIRO**, do Cargo em Comissão de **SUPERVISOR DE SERVIÇOS**, índice **CC-B**, da Secretaria Municipal de Serviços Públicos, com efeito a 30 de abril de 2012.

PREFEITURA MUNICIPAL DE MAGÉ, EM 18 DE MAIO DE 2012.

NESTOR DE MORAES VIDAL NETO

PREFEITO

OMITIDA NO BIO DA 2ª QUINZENA DE MAIO DE 2012.

PORTARIA Nº. 390/2012.

O **PREFEITO DO MUNICÍPIO DE MAGÉ**, no uso de suas atribuições legais, e em conformidade com o art. 91, inciso II, alínea "a" da Lei Orgânica Municipal, e, Considerando o Memorando nº 101/2012, da Secretaria Municipal de Serviços Públicos,

RESOLVE:

EXONERAR, o Sr. **ANTONIO BENTO FERREIRA DA SILVA**, do Cargo em Comissão de **SUPERVISOR DE SERVIÇOS DIVERSOS**, índice **CC-D**, da Secretaria Municipal de Serviços Públicos, com efeito a 30 de abril de 2012.

PREFEITURA MUNICIPAL DE MAGÉ, EM 18 DE MAIO DE 2012.

NESTOR DE MORAES VIDAL NETO

PREFEITO

OMITIDA NO BIO DA 2ª QUINZENA DE MAIO DE 2012.

PORTARIA Nº. 391/2012.

O **PREFEITO DO MUNICÍPIO DE MAGÉ**, no uso de suas atribuições legais, e em conformidade com o art. 91, inciso II, alínea "a" da Lei Orgânica Municipal, e, Considerando o Memorando nº 101/2012, da Secretaria Municipal de Serviços Públicos,

RESOLVE:

NOMEAR, o Sr. **LUCIANO RODRIGUES DE AZEREDO**, para ocupar o Cargo em Comissão de **CHEFE DE DIVISÃO**, índice **CC-C**, da Secretaria Municipal de Serviços Públicos, com efeito a 01 de maio de 2012.

PREFEITURA MUNICIPAL DE MAGÉ, EM 18 DE MAIO DE 2012.

NESTOR DE MORAES VIDAL NETO

PREFEITO

OMITIDA NO BIO DA 2ª QUINZENA DE MAIO DE 2012.

PORTARIA Nº. 392/2012.

O **PREFEITO DO MUNICÍPIO DE MAGÉ**, no uso de suas atribuições legais, e em conformidade com o art. 91, inciso II, alínea "a" da Lei Orgânica Municipal, e, Considerando o Memorando nº 101/2012, da Secretaria Municipal de Serviços Públicos,

RESOLVE:

NOMEAR, o Sr. **LEANDRO BELLO DE OLIVEIRA**, para ocupar o Cargo em Comissão de **CHEFE DE DIVISÃO**, índice **CC-C**, da Secretaria Municipal de Serviços Públicos, com efeito a 01 de maio de 2012.

PREFEITURA MUNICIPAL DE MAGÉ, EM 18 DE MAIO DE 2012.

NESTOR DE MORAES VIDAL NETO

PREFEITO

OMITIDA NO BIO DA 2ª QUINZENA DE MAIO DE 2012.

PORTARIA Nº. 393/2012.

O **PREFEITO DO MUNICÍPIO DE MAGÉ**, no uso de suas atribuições legais, e em conformidade com o art. 91, inciso II, alínea "a" da Lei Orgânica Municipal, e, Considerando o Memorando nº 101/2012, da Secretaria Municipal de Serviços Públicos,

RESOLVE:

NOMEAR, o Sr. **ROBERTO SANT'ANA DE ARAUJO**, para ocupar o Cargo em Comissão de **CHEFE DE DIVISÃO**, índice **CC-C**, da Secretaria Municipal de Serviços Públicos, com efeito a 01 de maio de 2012.

PREFEITURA MUNICIPAL DE MAGÉ, EM 18 DE MAIO DE 2012.

NESTOR DE MORAES VIDAL NETO

PREFEITO

OMITIDA NO BIO DA 2ª QUINZENA DE MAIO DE 2012.

PORTARIA Nº. 394/2012.

O **PREFEITO DO MUNICÍPIO DE MAGÉ**, no uso de suas atribuições legais, e em conformidade com o art. 91, inciso II, alínea "a" da Lei Orgânica Municipal, e, Considerando o Memorando nº 101/2012, da Secretaria Municipal de Serviços Públicos,

RESOLVE:

NOMEAR, o Sr. **WESLEY VALENTIM ARAUJO DOS SANTOS**, para ocupar o Cargo em Comissão de **SUPERVISOR DE SERVIÇOS**, índice **CC-B**, da Secretaria Municipal de Serviços Públicos, com efeito a 01 de maio de 2012.

PREFEITURA MUNICIPAL DE MAGÉ, EM 18 DE MAIO DE 2012.

NESTOR DE MORAES VIDAL NETO

PREFEITO

OMITIDA NO BIO DA 2ª QUINZENA DE MAIO DE 2012.

PORTARIA Nº. 395/2012.

O **PREFEITO DO MUNICÍPIO DE MAGÉ**, no uso de suas atribuições legais, e em conformidade com o art. 91, inciso II, alínea "a" da Lei Orgânica Municipal, e, Considerando o Memorando nº 101/2012, da Secretaria Municipal de Serviços Públicos,

RESOLVE:

NOMEAR, o Sr. **REGINALDO DA SILVA RAIMUNDO**, para ocupar o Cargo em Comissão de **CHEFE DE DIVISÃO**, índice **CC-C**, da Secretaria Municipal de Serviços Públicos, com efeito a 01 de maio de 2012.

PREFEITURA MUNICIPAL DE MAGÉ, EM 18 DE MAIO DE 2012.

NESTOR DE MORAES VIDAL NETO

PREFEITO

OMITIDA NO BIO DA 2ª QUINZENA DE MAIO DE 2012.

PORTARIA Nº. 396/2012.

O **PREFEITO DO MUNICÍPIO DE MAGÉ**, no uso de suas atribuições legais, e em conformidade com o art. 91, inciso II, alínea "a" da Lei Orgânica Municipal, e, Considerando o Memorando nº 101/2012, da Secretaria Municipal de Serviços Públicos,

RESOLVE:

NOMEAR, o Sr. **DONALDSON DA VEIGA ROSA**, para ocupar o Cargo em Comissão de **SUPERVISOR DE SERVIÇOS**, índice **CC-B**, da Secretaria Municipal de Serviços Públicos, com efeito a 01 de maio de 2012.

PREFEITURA MUNICIPAL DE MAGÉ, EM 18 DE MAIO DE 2012.

NESTOR DE MORAES VIDAL NETO

PREFEITO

OMITIDA NO BIO DA 2ª QUINZENA DE MAIO DE 2012.

PORTARIA Nº. 397/2012.

O **PREFEITO DO MUNICÍPIO DE MAGÉ**, no uso de suas atribuições legais, e em conformidade com o art. 91, inciso II, alínea "a" da Lei Orgânica Municipal, e, Considerando o Memorando nº 101/2012, da Secretaria Municipal de Serviços Públicos,

RESOLVE:

NOMEAR, o Sr. **DANIEL LIMA DA SILVA JUNIOR**, para ocupar o Cargo em Comissão de **CHEFE DE DIVISÃO**, índice **CC-C**, da Secretaria Municipal de Serviços Públicos, com efeito a 01 de maio de 2012.

PREFEITURA MUNICIPAL DE MAGÉ, EM 18 DE MAIO DE 2012.

NESTOR DE MORAES VIDAL NETO

PREFEITO

OMITIDA NO BIO DA 2ª QUINZENA DE MAIO DE 2012.

PORTARIA Nº. 398/2012.

O **PREFEITO DO MUNICÍPIO DE MAGÉ**, no uso de suas atribuições legais, e em conformidade com o art. 91, inciso II, alínea "a" da Lei Orgânica Municipal, e, Considerando o Memorando nº 101/2012, da Secretaria Municipal de Serviços Públicos,

RESOLVE:

EXONERAR, o Sr. **ANDERSON DA SILVA E SILVA**, para ocupar o Cargo em Comissão de **SUPERVISOR DE SERVIÇOS DIVERSOS**, índice **CC-D**, da Secretaria Municipal de Serviços Públicos, com efeito a 01 de maio de 2012.

PREFEITURA MUNICIPAL DE MAGÉ, EM 18 DE MAIO DE 2012.

NESTOR DE MORAES VIDAL NETO

PREFEITO

OMITIDA NO BIO DA 2ª QUINZENA DE MAIO DE 2012.

PORTARIA Nº. 399/2012.

O PREFEITO DO MUNICÍPIO DE MAGÉ, no uso de suas atribuições legais, e em conformidade com o art. 91, inciso II, alínea "a" da Lei Orgânica Municipal, e, Considerando o Memorando nº 101/2012, da Secretaria Municipal de Serviços Públicos,

RESOLVE:

NOMEAR, o Sr. **ANDERSON DA SILVA E SILVA**, para ocupar o Cargo em Comissão de **CHEFE DE DIVISÃO**, índice **CC-C**, da Secretaria Municipal de Serviços Públicos, com efeito a 01 de maio de 2012.

PREFEITURA MUNICIPAL DE MAGÉ, EM 18 DE MAIO DE 2012.

NESTOR DE MORAES VIDAL NETO

PREFEITO

OMITIDA NO BIO DA 2ª QUINZENA DE MAIO DE 2012.

PORTARIA Nº. 400/2012.

O PREFEITO DO MUNICÍPIO DE MAGÉ, no uso de suas atribuições legais, e em conformidade com o art. 91, inciso II, alínea "a" da Lei Orgânica Municipal, e, Considerando o Memorando nº 101/2012, da Secretaria Municipal de Serviços Públicos,

RESOLVE:

NOMEAR, o Sr. **ENDERSON POUHEL PAIXÃO**, para ocupar o Cargo em Comissão de **CHEFE DE DIVISÃO**, índice **CC-C**, da Secretaria Municipal de Serviços Públicos, com efeito a 01 de maio de 2012.

PREFEITURA MUNICIPAL DE MAGÉ, EM 18 DE MAIO DE 2012.

NESTOR DE MORAES VIDAL NETO

PREFEITO

OMITIDA NO BIO DA 2ª QUINZENA DE MAIO DE 2012.

PORTARIA Nº. 401/2012.

O PREFEITO DO MUNICÍPIO DE MAGÉ, no uso de suas atribuições legais, e em conformidade com o art. 91, inciso II, alínea "a" da Lei Orgânica Municipal, e, Considerando o Memorando nº 101/2012, da Secretaria Municipal de Serviços Públicos,

RESOLVE:

NOMEAR, a Srª. **MARISA DE SOUZA PAIXÃO FARIAS**, para ocupar o Cargo em Comissão de **DIRETOR DE DIVISÃO**, índice **DA-3**, da Secretaria Municipal de Serviços Públicos, com efeito a 01 de maio de 2012.

PREFEITURA MUNICIPAL DE MAGÉ, EM 18 DE MAIO DE 2012.

NESTOR DE MORAES VIDAL NETO

PREFEITO

OMITIDA NO BIO DA 2ª QUINZENA DE MAIO DE 2012.

PORTARIA Nº. 402/2012.

O PREFEITO DO MUNICÍPIO DE MAGÉ, no uso de suas atribuições legais, e em conformidade com o art. 91, inciso II, alínea "a" da Lei Orgânica Municipal, e, Considerando o Memorando nº 101/2012, da Secretaria Municipal de Serviços Públicos,

RESOLVE:

NOMEAR, o Sr. **EMERSON POUHEL PAIXÃO**, para ocupar o Cargo em Comissão de **CHEFE DE DIVISÃO**, índice **CC-C**, da Secretaria Municipal de Serviços Públicos, com efeito a 01 de maio de 2012.

PREFEITURA MUNICIPAL DE MAGÉ, EM 18 DE MAIO DE 2012.

NESTOR DE MORAES VIDAL NETO

PREFEITO

OMITIDA NO BIO DA 2ª QUINZENA DE MAIO DE 2012.

PORTARIA Nº. 403/2012.

O PREFEITO DO MUNICÍPIO DE MAGÉ, no uso de suas atribuições legais, e em conformidade com o art. 91, inciso II, alínea "a" da Lei Orgânica Municipal, e, Considerando o Memorando nº 101/2012, da Secretaria Municipal de Serviços Públicos,

RESOLVE:

NOMEAR, o Sr. **NELSON JOSE DA CONCEIÇÃO FELIX**, para ocupar o Cargo em Comissão de **CHEFE DE DIVISÃO**, índice **CC-C**, da Secretaria Municipal de Serviços Públicos, com efeito a 01 de maio de 2012.

PREFEITURA MUNICIPAL DE MAGÉ, EM 18 DE MAIO DE 2012.

NESTOR DE MORAES VIDAL NETO

PREFEITO

OMITIDA NO BIO DA 2ª QUINZENA DE MAIO DE 2012.

PORTARIA Nº. 404/2012.

O PREFEITO DO MUNICÍPIO DE MAGÉ, no uso de suas atribuições legais, e em conformidade com o art. 91, inciso II, alínea "a" da Lei Orgânica Municipal, e, Considerando o Memorando nº 101/2012, da Secretaria Municipal de Serviços Públicos,

RESOLVE:

NOMEAR, o Sr. **CARLOS EDUARDO HENRIQUE CAETANO**, para ocupar o Cargo em Comissão de **SUPERVISOR DE SERVIÇOS DIVERSOS**, índice **CC-B**, da Secretaria Municipal de Serviços Públicos, com efeito a 01 de maio de 2012.

PREFEITURA MUNICIPAL DE MAGÉ, EM 18 DE MAIO DE 2012.

NESTOR DE MORAES VIDAL NETO

PREFEITO

OMITIDA NO BIO DA 2ª QUINZENA DE MAIO DE 2012.

PORTARIA Nº. 405/2012.

O PREFEITO DO MUNICÍPIO DE MAGÉ, no uso de suas atribuições legais, e em conformidade com o art. 91, inciso II, alínea "a" da Lei Orgânica Municipal, e, Considerando o Memorando nº 101/2012, da Secretaria Municipal de Serviços Públicos,

RESOLVE:

NOMEAR, o Sr. **MARCELO DA SILVA CARVALHO**, para ocupar o Cargo em Comissão de **CHEFE DE DIVISÃO**, índice **CC-C**, da Secretaria Municipal de Serviços Públicos, com efeito a 01 de maio de 2012.

PREFEITURA MUNICIPAL DE MAGÉ, EM 18 DE MAIO DE 2012.

NESTOR DE MORAES VIDAL NETO

PREFEITO

OMITIDA NO BIO DA 2ª QUINZENA DE MAIO DE 2012.

PORTARIA Nº. 406/2012.

O PREFEITO DO MUNICÍPIO DE MAGÉ, no uso de suas atribuições legais, e em conformidade com o art. 91, inciso II, alínea "a" da Lei Orgânica Municipal, e, Considerando o Memorando nº 101/2012, da Secretaria Municipal de Serviços Públicos,

RESOLVE:

NOMEAR, o Sr. **RODRIGO DE MATOS FERNANDES**, para ocupar o Cargo em Comissão de **SUPERVISOR DE SERVIÇOS DIVERSOS**, índice **CC-D**, da Secretaria Municipal de Serviços Públicos, com efeito a 01 de maio de 2012.

PREFEITURA MUNICIPAL DE MAGÉ, EM 18 DE MAIO DE 2012.

NESTOR DE MORAES VIDAL NETO

PREFEITO

OMITIDA NO BIO DA 2ª QUINZENA DE MAIO DE 2012.

PORTARIA Nº. 407/2012.

O PREFEITO DO MUNICÍPIO DE MAGÉ, no uso de suas atribuições legais, e em conformidade com o art. 91, inciso II, alínea "a" da Lei Orgânica Municipal, e, Considerando o Memorando nº 101/2012, da Secretaria Municipal de Serviços Públicos,

RESOLVE:

NOMEAR, o Sr. **ERILIO LAZARO COSTA**, para ocupar o Cargo em Comissão de **AUXILIAR DE SERVIÇOS ESPECIFICOS**, índice **CC-I**, da Secretaria Municipal de Serviços Públicos, com efeito a 01 de maio de 2012.

PREFEITURA MUNICIPAL DE MAGÉ, EM 18 DE MAIO DE 2012.

NESTOR DE MORAES VIDAL NETO

PREFEITO

OMITIDA NO BIO DA 2ª QUINZENA DE MAIO DE 2012.

PORTARIA Nº. 408/2012.

O PREFEITO DO MUNICÍPIO DE MAGÉ, no uso de suas atribuições legais, e em conformidade com o art. 91, inciso II, alínea "a" da Lei Orgânica Municipal, e, Considerando o Memorando nº 101/2012, da Secretaria Municipal de Serviços Públicos,

RESOLVE:

NOMEAR, os Servidores abaixo relacionados para ocupar o Cargo em Comissão de **CHEFE DE SETORES**, índice **CC-B**, da Secretaria Municipal de Serviços Públicos, com efeito a 01 de maio de 2012.

THIAGO DE OLIVEIRA DOS SANTOS

ELISANGELA MORAES SOARES

GUSTAVO HENRIQUE PIRES TRINDADE

ALVARO AUGUSTO FERNANDES NETO

TARCILA ANGELE LOPES DE MORAES

PREFEITURA MUNICIPAL DE MAGÉ, EM 18 DE MAIO DE 2012.

NESTOR DE MORAES VIDAL NETO

PREFEITO

OMITIDA NO BIO DA 2ª QUINZENA DE MAIO DE 2012.

PORTARIA Nº. 409/2012.

O PREFEITO DO MUNICÍPIO DE MAGÉ, no uso de suas atribuições legais, e em conformidade com o art. 91, inciso II, alínea "a" da Lei Orgânica Municipal, e, Considerando o Memorando nº 101/2012, da Secretaria Municipal de Serviços Públicos,

RESOLVE:

NOMEAR, os Servidores abaixo relacionados para ocupar o Cargo em Comissão de **SUPERVISOR DE SERVIÇOS DIVERSOS**, índice **CC-D**, da Secretaria Municipal de Serviços Públicos, com efeito a 01 de maio de 2012.

LUCIANDO FONSECA RAMOS

CATIA REGINA PEREIRA DA SILVA

PREFEITURA MUNICIPAL DE MAGÉ, EM 18 DE MAIO DE 2012.

NESTOR DE MORAES VIDAL NETO

PREFEITO

OMITIDA NO BIO DA 2ª QUINZENA DE MAIO DE 2012.

PORTARIA Nº. 414/2012.

O Prefeito do Município de Magé, no uso de suas atribuições legais e considerando o artigo 91, inciso II, alínea "a", da Lei Orgânica do Município, e, CONSIDERANDO, que a servidora não entrou em gozo da licença especial, permanecendo em pleno exercício de suas funções.

RESOLVE:

CANCELAR, conforme requerimento protocolado sob o nº. 10.821/2012 e de acordo com o art.133 da Lei Municipal nº.1054/991, a **LICENÇA ESPECIAL** concedida através da Portaria nº.167/2012 à servidora **LIETE SILVA FRANCISCO**, matrícula T-3305 – Agente Administrativo I-V-A, lotada na Secretaria Municipal de Saúde. PREFEITURA MUNICIPAL DE MAGÉ, EM 23 DE MAIO DE 2012.

NESTOR DE MORAES VIDAL NETO

PREFEITO

OMITIDA NO BIO DA 2ª QUINZENA DE MAIO DE 2012.

PORTARIA Nº. 417/2012.

O **PREFEITO DO MUNICÍPIO DE MAGÉ**, no uso de suas atribuições legais, e em conformidade com o art. 91, inciso II, alínea "a" da Lei Orgânica Municipal, e, Considerando o Memorando nº 156/2012, da Secretaria Municipal de Governo,

RESOLVE:

NOMEAR, a Servidora **EDNA LEAL**, Matrícula nº **T2158**, para ocupar o Cargo em Comissão de **ASSESSORIA TÉCNICA**, índice **DA-3**, da Secretaria Municipal de Governo, com efeito a 01 de maio de 2012.

PREFEITURA MUNICIPAL DE MAGÉ, EM 23 DE MAIO DE 2012.

NESTOR DE MORAES VIDAL NETO

PREFEITO

OMITIDA NO BIO DA 2ª QUINZENA DE MAIO DE 2012.

PORTARIA Nº. 418/2012.

O **PREFEITO DO MUNICÍPIO DE MAGÉ**, no uso de suas atribuições legais, e em conformidade com o art. 91, inciso II, alínea "a" da Lei Orgânica Municipal, e, Considerando o Memorando nº 489/2012, da Secretaria Municipal de Assistência Social e Direitos Humanos,

RESOLVE:

NOMEAR, o Sr. **RICARDO INÁCIO CUSTÓDIO**, para ocupar o Cargo em Comissão de **CHEFE DE SERVIÇOS GERAIS**, índice **CC-H**, da Secretaria Municipal de Assistência Social e Direitos Humanos, com efeito a 25 de maio de 2012.

PREFEITURA MUNICIPAL DE MAGÉ, EM 23 DE MAIO DE 2012.

NESTOR DE MORAES VIDAL NETO

PREFEITO

OMITIDA NO BIO DA 2ª QUINZENA DE MAIO DE 2012.

PORTARIA Nº. 494/2012.

O **SECRETÁRIO MUNICIPAL DE ADMINISTRAÇÃO**, no uso das atribuições que lhe foram delegadas através do Decreto nº 2780/2012,

Considerando os dispositivos da Lei nº 2142, de 23/11/99, que dispõe sobre a criação e provimento de cargos no serviço público municipal;

Considerando a ordem classificatória estabelecida no Edital desta Prefeitura, publicado no BIO EXTRA de 22 de maio de 2012;

Considerando, o preenchimento dos requisitos essenciais para a posse, estabelecidos no art. 32 e incisos, da Lei nº 1054/91.

RESOLVE:

NOMEAR, a Srª. **RITA DE CASSIA MARTINS SILVA**, em decorrência de aprovação em Concurso Público de provas e títulos, para o Cargo de **AUXILIAR DE SERVIÇOS GERAIS**, da Secretaria Municipal de Serviços Públicos, Matrícula **T-2574**, criado pela Lei nº 2142/2011, a partir desta data.

PREFEITURA MUNICIPAL DE MAGÉ, EM 11 DE JUNHO DE 2012.

ROBSON PEREIRA DE MELLO

SECRETÁRIO MUNICIPAL DE ADMINISTRAÇÃO

OMITIDA NO BIO DA 1ª QUINZENA DE JUNHO DE 2012.

TERMO DE POSSE

EMPOSSADO (A): RITA DE CASSIA MARTINS SILVA

Aos onze dias do mês de junho do ano de dois mil e doze, nesta cidade de Magé, Estado do Rio de Janeiro, no Palácio Anchieta, sito a Praça Dr. Nilo Peçanha, s/nº, o (a) Sr.(a) **RITA DE CASSIA MARTINS SILVA**, toma posse no cargo de provimento efetivo de **AUXILIAR DE SERVIÇOS GERAIS**, da Secretaria Municipal de Serviços Públicos, Matrícula **T-2574**, para o qual foi nomeado(a) pela Portaria nº 494/2012, em decorrência de aprovação em Concurso Público, de acordo com a Lei nº 2142/2011.

EMPOSSADO (A)

ROBSON PEREIRA DE MELLO

SECRETÁRIO MUNICIPAL DE ADMINISTRAÇÃO

OMITIDO NO BIO DA 1ª QUINZENA DE JUNHO DE 2012.

PORTARIA Nº. 619/2012.

O **SECRETÁRIO MUNICIPAL DE ADMINISTRAÇÃO**, no uso das atribuições que lhe foram delegadas através do Decreto nº 2780/2012,

Considerando os dispositivos da Lei nº 2142, de 23/11/99, que dispõe sobre a criação e provimento de cargos no serviço público municipal;

Considerando a ordem classificatória estabelecida no Edital desta Prefeitura, publicado no BIO EXTRA de 22 de maio de 2012;

Considerando, o preenchimento dos requisitos essenciais para a posse, estabelecidos no art. 32 e incisos, da Lei nº 1054/91.

RESOLVE:

NOMEAR, a Srª. **VALERIA FERREIRA MARINS**, em decorrência de aprovação em Concurso Público de provas e títulos, para o Cargo de **INSPECTOR DE ALUNOS**, da Secretaria Municipal de Educação e Cultura, Matrícula **T-2784**, criado pela Lei nº 2142/2011, a partir desta data.

PREFEITURA MUNICIPAL DE MAGÉ, EM 13 DE JUNHO DE 2012.

ROBSON PEREIRA DE MELLO

SECRETÁRIO MUNICIPAL DE ADMINISTRAÇÃO

OMITIDA NO BIO DA 1ª QUINZENA DE JUNHO DE 2012.

TERMO DE POSSE

EMPOSSADO (A): VALERIA FERREIRA MARINS

Aos treze dias do mês de junho do ano de dois mil e doze, nesta cidade de Magé, Estado do Rio de Janeiro, no Palácio Anchieta, sito a Praça Dr. Nilo Peçanha, s/nº, o (a) Sr.(a) **VALERIA FERREIRA MARINS**, toma posse no cargo de provimento efetivo de **INSPECTOR DE ALUNOS**, da Secretaria Municipal de Educação e Cultura, Matrícula **T-2784**, para o qual foi nomeado(a) pela Portaria nº 619/2012, em decorrência de aprovação em Concurso Público, de acordo com a Lei nº 2142/2011.

EMPOSSADO (A)

ROBSON PEREIRA DE MELLO

SECRETÁRIO MUNICIPAL DE ADMINISTRAÇÃO

OMITIDO NO BIO DA 1ª QUINZENA DE JUNHO DE 2012.

PORTARIA Nº. 621/2012.

O **SECRETÁRIO MUNICIPAL DE ADMINISTRAÇÃO**, no uso das atribuições que lhe foram delegadas através do Decreto nº 2780/2012,

Considerando os dispositivos da Lei nº 2142, de 23/11/99, que dispõe sobre a criação e provimento de cargos no serviço público municipal;

Considerando a ordem classificatória estabelecida no Edital desta Prefeitura, publicado no BIO EXTRA de 22 de maio de 2012;

Considerando, o preenchimento dos requisitos essenciais para a posse, estabelecidos no art. 32 e incisos, da Lei nº 1054/91.

RESOLVE:

NOMEAR, o Sr. **ACHILES RODRIGUES GUIMARÃES**, em decorrência de aprovação em Concurso Público de provas e títulos, para o Cargo de **AGENTE ADMINISTRATIVO I**, da Secretaria Municipal de Educação e Cultura, Matrícula **T-2775**, criado pela Lei nº 2142/2011, a partir desta data.

PREFEITURA MUNICIPAL DE MAGÉ, EM 13 DE JUNHO DE 2012.

ROBSON PEREIRA DE MELLO

SECRETÁRIO MUNICIPAL DE ADMINISTRAÇÃO

OMITIDA NO BIO DA 1ª QUINZENA DE JUNHO DE 2012.

TERMO DE POSSE

EMPOSSADO (A): ACHILES RODRIGUES GUIMARÃES

Aos treze dias do mês de junho do ano de dois mil e doze, nesta cidade de Magé, Estado do Rio de Janeiro, no Palácio Anchieta, sito a Praça Dr. Nilo Peçanha, s/nº, o (a) Sr.(a) **ACHILES RODRIGUES GUIMARÃES**, toma posse no cargo de provimento efetivo de **AGENTE ADMINISTRATIVO I**, da Secretaria Municipal de Educação e Cultura, Matrícula **T-2775**, para o qual foi nomeado(a) pela Portaria nº 621/2012, em decorrência de aprovação em Concurso Público, de acordo com a Lei nº 2142/2011.

EMPOSSADO (A)

ROBSON PEREIRA DE MELLO

SECRETÁRIO MUNICIPAL DE ADMINISTRAÇÃO

OMITIDO NO BIO DA 1ª QUINZENA DE JUNHO DE 2012.

PORTARIA Nº. 622/2012.

O **SECRETÁRIO MUNICIPAL DE ADMINISTRAÇÃO**, no uso das atribuições que lhe foram delegadas através do Decreto nº 2780/2012,

Considerando os dispositivos da Lei nº 2142, de 23/11/99, que dispõe sobre a criação e provimento de cargos no serviço público municipal;

Considerando a ordem classificatória estabelecida no Edital desta Prefeitura, publicado no BIO EXTRA de 22 de maio de 2012;

Considerando, o preenchimento dos requisitos essenciais para a posse, estabelecidos no art. 32 e incisos, da Lei nº 1054/91.

RESOLVE:

NOMEAR, a Srª. **SEBASTIANA CAVALCANTE DA SILVA**, em decorrência de aprovação em Concurso Público de provas e títulos, para o Cargo de **ESTIMULADORA**, da Secretaria Municipal de Educação e Cultura, Matrícula **T-2742**, criado pela Lei nº 2142/2011, a partir desta data.

PREFEITURA MUNICIPAL DE MAGÉ, EM 13 DE JUNHO DE 2012.

ROBSON PEREIRA DE MELLO

SECRETÁRIO MUNICIPAL DE ADMINISTRAÇÃO

OMITIDA NO BIO DA 1ª QUINZENA DE JUNHO DE 2012.

TERMO DE POSSE

EMPOSSADO (A): SEBASTIANA CAVALCANTE DA SILVA

Aos treze dias do mês de junho do ano de dois mil e doze, nesta cidade de Magé, Estado do Rio de Janeiro, no Palácio Anchieta, sito a Praça Dr. Nilo Peçanha, s/nº, o (a) Sr.(a) **SEBASTIANA CAVALCANTE DA SILVA**, toma posse no cargo de provimento efetivo de **ESTIMULADORA**, da Secretaria Municipal de Educação e Cultura, Matrícula **T-2742**, para o qual foi nomeado(a) pela Portaria nº 622/2012, em decorrência de aprovação em Concurso Público, de acordo com a Lei nº 2142/2011.

EMPOSSADO (A)

ROBSON PEREIRA DE MELLO

SECRETÁRIO MUNICIPAL DE ADMINISTRAÇÃO

OMITIDO NO BIO DA 1ª QUINZENA DE JUNHO DE 2012.

PORTARIA Nº. 623/2012.

O SECRETÁRIO MUNICIPAL DE ADMINISTRAÇÃO, no uso das atribuições que lhe foram delegadas através do Decreto nº 2780/2012,

Considerando os dispositivos da Lei nº 2142, de 23/11/99, que dispõe sobre a criação e provimento de cargos no serviço público municipal;

Considerando a ordem classificatória estabelecida no Edital desta Prefeitura, publicado no BIO EXTRA de 22 de maio de 2012;

Considerando, o preenchimento dos requisitos essenciais para a posse, estabelecidos no art. 32 e incisos, da Lei nº 1054/91.

RESOLVE:

NOMEAR, a Srª. **SULAMITA DE FARIAS FULY DOURADO**, em decorrência de aprovação em Concurso Público de provas e títulos, para o Cargo de **AGENTE ADMINISTRATIVO I**, da Secretaria Municipal de Fazenda, Matrícula **T-2786**, criado pela Lei nº 2142/2011, a partir desta data.

PREFEITURA MUNICIPAL DE MAGÉ, EM 13 DE JUNHO DE 2012.

ROBSON PEREIRA DE MELLO

SECRETÁRIO MUNICIPAL DE ADMINISTRAÇÃO

OMITIDA NO BIO DA 1ª QUINZENA DE JUNHO DE 2012.

TERMO DE POSSE

EMPOSSADO (A): SULAMITA DE FARIAS FULY DOURADO

Aos treze dias do mês de junho do ano de dois mil e doze, nesta cidade de Magé, Estado do Rio de Janeiro, no Palácio Anchieta, sito a Praça Dr. Nilo Peçanha, s/nº, o (a) Sr.(a) **SULAMITA DE FARIAS FULY DOURADO**, toma posse no cargo de provimento efetivo de **AGENTE ADMINISTRATIVO I**, da Secretaria Municipal de Fazenda, Matrícula **T-2786**, para o qual foi nomeado(a) pela Portaria nº 623/2012, em decorrência de aprovação em Concurso Público, de acordo com a Lei nº 2142/2011.

EMPOSSADO (A)

ROBSON PEREIRA DE MELLO

SECRETÁRIO MUNICIPAL DE ADMINISTRAÇÃO

OMITIDO NO BIO DA 1ª QUINZENA DE JUNHO DE 2012.

PORTARIA Nº. 624/2012.

O SECRETÁRIO MUNICIPAL DE ADMINISTRAÇÃO, no uso das atribuições que lhe foram delegadas através do Decreto nº 2780/2012,

Considerando os dispositivos da Lei nº 2142, de 23/11/99, que dispõe sobre a criação e provimento de cargos no serviço público municipal;

Considerando a ordem classificatória estabelecida no Edital desta Prefeitura, publicado no BIO EXTRA de 22 de maio de 2012;

Considerando, o preenchimento dos requisitos essenciais para a posse, estabelecidos no art. 32 e incisos, da Lei nº 1054/91.

RESOLVE:

NOMEAR, a Srª. **RENATA DIAS DA MATA CARVALHO**, em decorrência de aprovação em Concurso Público de provas e títulos, para o Cargo de **INSPECTOR DE ALUNOS**, da Secretaria Municipal de Educação e Cultura, Matrícula **T-2771**, criado pela Lei nº 2142/2011, a partir desta data.

PREFEITURA MUNICIPAL DE MAGÉ, EM 13 DE JUNHO DE 2012.

ROBSON PEREIRA DE MELLO

SECRETÁRIO MUNICIPAL DE ADMINISTRAÇÃO

OMITIDA NO BIO DA 1ª QUINZENA DE JUNHO DE 2012.

TERMO DE POSSE

EMPOSSADO (A): RENATA DIAS DA MATA CARVALHO

Aos treze dias do mês de junho do ano de dois mil e doze, nesta cidade de Magé, Estado do Rio de Janeiro, no Palácio Anchieta, sito a Praça Dr. Nilo Peçanha, s/nº, o (a) Sr.(a) **RENATA DIAS DA MATA CARVALHO**, toma posse no cargo de provimento efetivo de **INSPECTOR DE ALUNOS**, da Secretaria Municipal de Educação e Cultura, Matrícula **T-2771**, para o qual foi nomeado(a) pela Portaria nº 624/2012, em decorrência de aprovação em Concurso Público, de acordo com a Lei nº 2142/2011.

EMPOSSADO (A)

ROBSON PEREIRA DE MELLO

SECRETÁRIO MUNICIPAL DE ADMINISTRAÇÃO

OMITIDO NO BIO DA 1ª QUINZENA DE JUNHO DE 2012.

PORTARIA Nº. 625/2012.

O SECRETÁRIO MUNICIPAL DE ADMINISTRAÇÃO, no uso das atribuições que lhe foram delegadas através do Decreto nº 2780/2012,

Considerando os dispositivos da Lei nº 2142, de 23/11/99, que dispõe sobre a criação e provimento de cargos no serviço público municipal;

Considerando a ordem classificatória estabelecida no Edital desta Prefeitura, publicado no BIO EXTRA de 22 de maio de 2012;

Considerando, o preenchimento dos requisitos essenciais para a posse, estabelecidos no art. 32 e incisos, da Lei nº 1054/91.

RESOLVE:

NOMEAR, a Srª. **MARCIA ALMEIDA DE LIMA DE SÁ**, em decorrência de aprovação em Concurso Público de provas e títulos, para o Cargo de **TÉCNICO DE ENFERMAGEM**, da Secretaria Municipal de Saúde, Matrícula **T-2757**, criado pela Lei nº 2142/2011, a partir desta data.

PREFEITURA MUNICIPAL DE MAGÉ, EM 11 DE JUNHO DE 2012.

ROBSON PEREIRA DE MELLO

SECRETÁRIO MUNICIPAL DE ADMINISTRAÇÃO

OMITIDA NO BIO DA 1ª QUINZENA DE JUNHO DE 2012.

TERMO DE POSSE

EMPOSSADO (A): MARCIA ALMEIDA DE LIMA DE SÁ

Aos treze dias do mês de junho do ano de dois mil e doze, nesta cidade de Magé, Estado do Rio de Janeiro, no Palácio Anchieta, sito a Praça Dr. Nilo Peçanha, s/nº, o (a) Sr.(a) **MARCIA ALMEIDA DE LIMA DE SÁ**, toma posse no cargo de provimento efetivo de **TÉCNICO DE ENFERMAGEM**, da Secretaria Municipal de Saúde, Matrícula **T-2757**, para o qual foi nomeado(a) pela Portaria nº 625/2012, em decorrência de aprovação em Concurso Público, de acordo com a Lei nº 2142/2011.

EMPOSSADO (A)

ROBSON PEREIRA DE MELLO

SECRETÁRIO MUNICIPAL DE ADMINISTRAÇÃO

OMITIDO NO BIO DA 1ª QUINZENA DE JUNHO DE 2012.

PORTARIA Nº. 626/2012.

O SECRETÁRIO MUNICIPAL DE ADMINISTRAÇÃO, no uso das atribuições que lhe foram delegadas através do Decreto nº 2780/2012,

Considerando os dispositivos da Lei nº 2142, de 23/11/99, que dispõe sobre a criação e provimento de cargos no serviço público municipal;

Considerando a ordem classificatória estabelecida no Edital desta Prefeitura, publicado no BIO EXTRA de 22 de maio de 2012;

Considerando, o preenchimento dos requisitos essenciais para a posse, estabelecidos no art. 32 e incisos, da Lei nº 1054/91.

RESOLVE:

NOMEAR, a Srª. **ROSEMERI BERNARDO DE OLIVEIRA RODRIGUES**, em decorrência de aprovação em Concurso Público de provas e títulos, para o Cargo de **INSPECTOR DE ALUNOS**, da Secretaria Municipal de Educação e Cultura, Matrícula **T-2787**, criado pela Lei nº 2142/2011, a partir desta data.

PREFEITURA MUNICIPAL DE MAGÉ, EM 13 DE JUNHO DE 2012.

ROBSON PEREIRA DE MELLO

SECRETÁRIO MUNICIPAL DE ADMINISTRAÇÃO

OMITIDA NO BIO DA 1ª QUINZENA DE JUNHO DE 2012.

TERMO DE POSSE

EMPOSSADO (A): ROSEMERI BERNARDO DE OLIVEIRA RODRIGUES

Aos treze dias do mês de junho do ano de dois mil e doze, nesta cidade de Magé, Estado do Rio de Janeiro, no Palácio Anchieta, sito a Praça Dr. Nilo Peçanha, s/nº, o (a) Sr.(a) **ROSEMERI BERNARDO DE OLIVEIRA RODRIGUES**, toma posse no cargo de provimento efetivo de **INSPECTOR DE ALUNOS**, da Secretaria Municipal de Educação e Cultura, Matrícula **T-2787**, para o qual foi nomeado(a) pela Portaria nº 626/2012, em decorrência de aprovação em Concurso Público, de acordo com a Lei nº 2142/2011.

EMPOSSADO (A)

ROBSON PEREIRA DE MELLO

SECRETÁRIO MUNICIPAL DE ADMINISTRAÇÃO

OMITIDO NO BIO DA 1ª QUINZENA DE JUNHO DE 2012.

PORTARIA Nº. 627/2012.

O SECRETÁRIO MUNICIPAL DE ADMINISTRAÇÃO, no uso das atribuições que lhe foram delegadas através do Decreto nº 2780/2012,

Considerando os dispositivos da Lei nº 2142, de 23/11/99, que dispõe sobre a criação e provimento de cargos no serviço público municipal;

Considerando a ordem classificatória estabelecida no Edital desta Prefeitura, publicado no BIO EXTRA de 22 de maio de 2012;

Considerando, o preenchimento dos requisitos essenciais para a posse, estabelecidos no art. 32 e incisos, da Lei nº 1054/91.

RESOLVE:

NOMEAR, a Srª. **JACQUELINE DAUDT DA SILVA**, em decorrência de aprovação em Concurso Público de provas e títulos, para o Cargo de **INSPECTOR DE ALUNOS**, da Secretaria Municipal de Educação e Cultura, Matrícula **T-2788**, criado pela Lei nº 2142/2011, a partir desta data.

PREFEITURA MUNICIPAL DE MAGÉ, EM 13 DE JUNHO DE 2012.

ROBSON PEREIRA DE MELLO

SECRETÁRIO MUNICIPAL DE ADMINISTRAÇÃO

OMITIDA NO BIO DA 1ª QUINZENA DE JUNHO DE 2012.

TERMO DE POSSE

EMPOSSADO (A): JACQUELINE DAUDT DA SILVA

Aos treze dias do mês de junho do ano de dois mil e doze, nesta cidade de Magé, Estado do Rio de Janeiro, no Palácio Anchieta, sito a Praça Dr. Nilo Peçanha, s/nº, o (a) Sr.(a) **JACQUELINE DAUDT DA SILVA**, toma posse no cargo de provimento efetivo de **INSPECTOR DE ALUNOS**, da Secretaria Municipal de Educação e Cultura, Matrícula **T-2788**, para o qual foi nomeado(a) pela Portaria nº 627/2012, em decorrência de aprovação em Concurso Público, de acordo com a Lei nº 2142/2011.

EMPOSSADO (A)

ROBSON PEREIRA DE MELLO

SECRETÁRIO MUNICIPAL DE ADMINISTRAÇÃO

OMITIDO NO BIO DA 1ª QUINZENA DE JUNHO DE 2012.

PORTARIA Nº. 628/2012.

O SECRETÁRIO MUNICIPAL DE ADMINISTRAÇÃO, no uso das atribuições que lhe foram delegadas através do Decreto nº 2780/2012,
Considerando os dispositivos da Lei nº 2142, de 23/11/99, que dispõe sobre a criação e provimento de cargos no serviço público municipal;
Considerando a ordem classificatória estabelecida no Edital desta Prefeitura, publicado no BIO EXTRA de 22 de maio de 2012;
Considerando, o preenchimento dos requisitos essenciais para a posse, estabelecidos no art. 32 e incisos, da Lei nº 1054/91.

RESOLVE:

NOMEAR, a Sr^a. **NOELI DAUDT DA SILVA**, em decorrência de aprovação em Concurso Público de provas e títulos, para o Cargo de **AGENTE ADMINISTRATIVO I**, da Secretaria Municipal de Habitação, Matrícula **T-2789**, criado pela Lei nº 2142/2011, a partir desta data.

PREFEITURA MUNICIPAL DE MAGÉ, EM 13 DE JUNHO DE 2012.

ROBSON PEREIRA DE MELLO

SECRETÁRIO MUNICIPAL DE ADMINISTRAÇÃO

OMITIDA NO BIO DA 1ª QUINZENA DE JUNHO DE 2012.

TERMO DE POSSE

EMPOSSADO (A): NOELI DAUDT DA SILVA

Aos treze dias do mês de junho do ano de dois mil e doze, nesta cidade de Magé, Estado do Rio de Janeiro, no Palácio Anchieta, sito a Praça Dr. Nilo Peçanha, s/nº, o (a) Sr.(a) **NOELI DAUDT DA SILVA**, toma posse no cargo de provimento efetivo de **AGENTE ADMINISTRATIVO I**, da Secretaria Municipal de Habitação, Matrícula **T-2789**, para o qual foi nomeado(a) pela Portaria nº 628/2012, em decorrência de aprovação em Concurso Público, de acordo com a Lei nº 2142/2011.

EMPOSSADO (A)

ROBSON PEREIRA DE MELLO

SECRETÁRIO MUNICIPAL DE ADMINISTRAÇÃO

OMITIDO NO BIO DA 1ª QUINZENA DE JUNHO DE 2012.

PORTARIA Nº. 629/2012.

O SECRETÁRIO MUNICIPAL DE ADMINISTRAÇÃO, no uso das atribuições que lhe foram delegadas através do Decreto nº 2780/2012,
Considerando os dispositivos da Lei nº 2142, de 23/11/99, que dispõe sobre a criação e provimento de cargos no serviço público municipal;
Considerando a ordem classificatória estabelecida no Edital desta Prefeitura, publicado no BIO EXTRA de 22 de maio de 2012;
Considerando, o preenchimento dos requisitos essenciais para a posse, estabelecidos no art. 32 e incisos, da Lei nº 1054/91.

RESOLVE:

NOMEAR, a Sr^a. **MARIA DAS GRAÇAS FERREIRA**, em decorrência de aprovação em Concurso Público de provas e títulos, para o Cargo de **INSPETOR DE ALUNOS**, da Secretaria Municipal de Educação e Cultura, Matrícula **T-2790**, criado pela Lei nº 2142/2011, a partir desta data.

PREFEITURA MUNICIPAL DE MAGÉ, EM 13 DE JUNHO DE 2012.

ROBSON PEREIRA DE MELLO

SECRETÁRIO MUNICIPAL DE ADMINISTRAÇÃO

OMITIDA NO BIO DA 1ª QUINZENA DE JUNHO DE 2012.

TERMO DE POSSE

EMPOSSADO (A): MARIA DAS GRAÇAS FERREIRA

Aos treze dias do mês de junho do ano de dois mil e doze, nesta cidade de Magé, Estado do Rio de Janeiro, no Palácio Anchieta, sito a Praça Dr. Nilo Peçanha, s/nº, o (a) Sr.(a) **MARIA DAS GRAÇAS FERREIRA**, toma posse no cargo de provimento efetivo de **INSPETOR DE ALUNOS**, da Secretaria Municipal de Educação e Cultura, Matrícula **T-2790**, para o qual foi nomeado(a) pela Portaria nº 629/2012, em decorrência de aprovação em Concurso Público, de acordo com a Lei nº 2142/2011.

EMPOSSADO (A)

ROBSON PEREIRA DE MELLO

SECRETÁRIO MUNICIPAL DE ADMINISTRAÇÃO

OMITIDA NO BIO DA 1ª QUINZENA DE JUNHO DE 2012.

PORTARIA Nº. 630/2012.

O SECRETÁRIO MUNICIPAL DE ADMINISTRAÇÃO, no uso das atribuições que lhe foram delegadas através do Decreto nº 2780/2012,
Considerando os dispositivos da Lei nº 2142, de 23/11/99, que dispõe sobre a criação e provimento de cargos no serviço público municipal;
Considerando a ordem classificatória estabelecida no Edital desta Prefeitura, publicado no BIO EXTRA de 22 de maio de 2012;
Considerando, o preenchimento dos requisitos essenciais para a posse, estabelecidos no art. 32 e incisos, da Lei nº 1054/91.

RESOLVE:

NOMEAR, o Sr. **THIAGO MAGALHÃES DA SILVA**, em decorrência de aprovação em Concurso Público de provas e títulos, para o Cargo de **AGENTE ADMINISTRATIVO I**, da Secretaria Municipal de Habitação, Matrícula **T-2791**, criado pela Lei nº 2142/2011, a partir desta data.

PREFEITURA MUNICIPAL DE MAGÉ, EM 13 DE JUNHO DE 2012.

ROBSON PEREIRA DE MELLO

SECRETÁRIO MUNICIPAL DE ADMINISTRAÇÃO

OMITIDA NO BIO DA 1ª QUINZENA DE JUNHO DE 2012.

TERMO DE POSSE

EMPOSSADO (A): THIAGO MAGALHÃES DA SILVA

Aos treze dias do mês de junho do ano de dois mil e doze, nesta cidade de Magé, Estado do Rio de Janeiro, no Palácio Anchieta, sito a Praça Dr. Nilo Peçanha, s/nº, o (a) Sr.(a) **THIAGO MAGALHÃES DA SILVA**, toma posse no cargo de provimento efetivo de **AGENTE ADMINISTRATIVO I**, da Secretaria Municipal de Habitação, Matrícula **T-2791**, para o qual foi nomeado(a) pela Portaria nº 630/2012, em decorrência de aprovação em Concurso Público, de acordo com a Lei nº 2142/2011.

EMPOSSADO (A)

ROBSON PEREIRA DE MELLO

SECRETÁRIO MUNICIPAL DE ADMINISTRAÇÃO

OMITIDO NO BIO DA 1ª QUINZENA DE JUNHO DE 2012.

PORTARIA Nº. 631/2012.

O SECRETÁRIO MUNICIPAL DE ADMINISTRAÇÃO, no uso das atribuições que lhe foram delegadas através do Decreto nº 2780/2012,
Considerando os dispositivos da Lei nº 2142, de 23/11/99, que dispõe sobre a criação e provimento de cargos no serviço público municipal;
Considerando a ordem classificatória estabelecida no Edital desta Prefeitura, publicado no BIO EXTRA de 22 de maio de 2012;
Considerando, o preenchimento dos requisitos essenciais para a posse, estabelecidos no art. 32 e incisos, da Lei nº 1054/91.

RESOLVE:

NOMEAR, a Sr^a. **MONICA MIRANDA DA COSTA**, em decorrência de aprovação em Concurso Público de provas e títulos, para o Cargo de **AGENTE ADMINISTRATIVO I** da Secretaria Municipal de Educação e Cultura, Matrícula **T-2792**, criado pela Lei nº 2142/2011, a partir desta data.

PREFEITURA MUNICIPAL DE MAGÉ, EM 13 DE JUNHO DE 2012.

ROBSON PEREIRA DE MELLO

SECRETÁRIO MUNICIPAL DE ADMINISTRAÇÃO

OMITIDA NO BIO DA 1ª QUINZENA DE JUNHO DE 2012.

TERMO DE POSSE

EMPOSSADO (A): MONICA MIRANDA DA COSTA

Aos treze dias do mês de junho do ano de dois mil e doze, nesta cidade de Magé, Estado do Rio de Janeiro, no Palácio Anchieta, sito a Praça Dr. Nilo Peçanha, s/nº, o (a) Sr.(a) **MONICA MIRANDA DA COSTA**, toma posse no cargo de provimento efetivo de **AGENTE ADMINISTRATIVO I**, da Secretaria Municipal de Educação e Cultura, Matrícula **T-2792**, para o qual foi nomeado(a) pela Portaria nº.631/2012, em decorrência de aprovação em Concurso Público, de acordo com a Lei nº 2142/2011.

EMPOSSADO (A)

ROBSON PEREIRA DE MELLO

SECRETÁRIO MUNICIPAL DE ADMINISTRAÇÃO

OMITIDO NO BIO DA 1ª QUINZENA DE JUNHO DE 2012.

PORTARIA Nº. 632/2012.

O SECRETÁRIO MUNICIPAL DE ADMINISTRAÇÃO, no uso das atribuições que lhe foram delegadas através do Decreto nº 2780/2012,
Considerando os dispositivos da Lei nº 2142, de 23/11/99, que dispõe sobre a criação e provimento de cargos no serviço público municipal;
Considerando a ordem classificatória estabelecida no Edital desta Prefeitura, publicado no BIO EXTRA de 22 de maio de 2012;
Considerando, o preenchimento dos requisitos essenciais para a posse, estabelecidos no art. 32 e incisos, da Lei nº 1054/91.

RESOLVE:

NOMEAR, a Sr^a. **MARIA DA COSTA TORRES**, em decorrência de aprovação em Concurso Público de provas e títulos, para o Cargo de **INSPETOR DE ALUNO**, da Secretaria Municipal de Educação e Cultura, Matrícula **T-2793**, criado pela Lei nº 2142/2011, a partir desta data.

PREFEITURA MUNICIPAL DE MAGÉ, EM 13 DE JUNHO DE 2012.

ROBSON PEREIRA DE MELLO

SECRETÁRIO MUNICIPAL DE ADMINISTRAÇÃO

OMITIDA NO BIO DA 1ª QUINZENA DE JUNHO DE 2012.

TERMO DE POSSE

EMPOSSADO (A): MARIA DA COSTA TORRES

Aos treze dias do mês de junho do ano de dois mil e doze, nesta cidade de Magé, Estado do Rio de Janeiro, no Palácio Anchieta, sito a Praça Dr. Nilo Peçanha, s/nº, o (a) Sr.(a) **MARIA DA COSTA TORRES**, toma posse no cargo de provimento efetivo de **INSPETOR DE ALUNO**, da Secretaria Municipal de Educação e Cultura, Matrícula **T-2793**, para o qual foi nomeado(a) pela Portaria nº 632/2012, em decorrência de aprovação em Concurso Público, de acordo com a Lei nº 2142/2011.

EMPOSSADO (A)

ROBSON PEREIRA DE MELLO

SECRETÁRIO MUNICIPAL DE ADMINISTRAÇÃO

OMITIDO NO BIO DA 1ª QUINZENA DE JUNHO DE 2012.

PORTARIA Nº. 633 /2012.

O SECRETÁRIO MUNICIPAL DE ADMINISTRAÇÃO, no uso das atribuições que lhe foram delegadas através do Decreto nº 2780/2012,
Considerando os dispositivos da Lei nº 2142, de 23/11/99, que dispõe sobre a criação e provimento de cargos no serviço público municipal;
Considerando a ordem classificatória estabelecida no Edital desta Prefeitura, publicado no BIO EXTRA de 22 de maio de 2012;
Considerando, o preenchimento dos requisitos essenciais para a posse, estabelecidos no art. 32 e incisos, da Lei nº 1054/91.

RESOLVE:

NOMEAR, a Sra. **ELIZABETE DOS SANTOS BARROS ALVES**, em decorrência de aprovação em Concurso Público de provas e títulos, para o Cargo de **INSPECTOR DE ALUNO** da Secretaria Municipal de Educação e Cultura, Matrícula **T-2794**, criado pela Lei nº 2142/2011, a partir desta data.
PREFEITURA MUNICIPAL DE MAGÉ, EM 13 DE JUNHO DE 2012.
ROBSON PEREIRA DE MELLO
SECRETÁRIO MUNICIPAL DE ADMINISTRAÇÃO
OMITIDA NO BIO DA 1ª QUINZENA DE JUNHO DE 2012.

TERMO DE POSSE

EMPOSSADO (A): ELIZABETE DOS SANTOS BARROS ALVES

Aos treze dias do mês de junho do ano de dois mil e doze, nesta cidade de Magé, Estado do Rio de Janeiro, no Palácio Anchieta, sito a Praça Dr. Nilo Peçanha, s/nº, o (a) Sr.(a) **ELIZABETE DOS SANTOS BARROS ALVES**, toma posse no cargo de provimento efetivo de **INSPECTOR DE ALUNO**, da Secretaria Municipal de Educação e Cultura, Matrícula **T-2794**, para o qual foi nomeado(a) pela Portaria nº.633/2012, em decorrência de aprovação em Concurso Público, de acordo com a Lei nº 2142/2011.

EMPOSSADO (A)

ROBSON PEREIRA DE MELLO
SECRETÁRIO MUNICIPAL DE ADMINISTRAÇÃO
OMITIDO NO BIO DA 1ª QUINZENA DE JUNHO DE 2012.

PORTARIA Nº. 634/2012.

O SECRETÁRIO MUNICIPAL DE ADMINISTRAÇÃO, no uso das atribuições que lhe foram delegadas através do Decreto nº 2780/2012,
Considerando os dispositivos da Lei nº 2142, de 23/11/99, que dispõe sobre a criação e provimento de cargos no serviço público municipal;
Considerando a ordem classificatória estabelecida no Edital desta Prefeitura, publicado no BIO EXTRA de 22 de maio de 2012;
Considerando, o preenchimento dos requisitos essenciais para a posse, estabelecidos no art. 32 e incisos, da Lei nº 1054/91.

RESOLVE:

NOMEAR, a Srª. **NATALIA FERREIRA MARQUES**, em decorrência de aprovação em Concurso Público de provas e títulos, para o Cargo de **TÉCNICO DE ENFERMAGEM**, da Secretaria Municipal de Saúde, Matrícula **T-2795**, criado pela Lei nº 2142/2011, a partir desta data.
PREFEITURA MUNICIPAL DE MAGÉ, EM 13 DE JUNHO DE 2012.
ROBSON PEREIRA DE MELLO
SECRETÁRIO MUNICIPAL DE ADMINISTRAÇÃO
OMITIDA NO BIO DA 1ª QUINZENA DE JUNHO DE 2012.

TERMO DE POSSE

EMPOSSADO (A): NATALIA FERREIRA MARQUES

Aos treze dias do mês de junho do ano de dois mil e doze, nesta cidade de Magé, Estado do Rio de Janeiro, no Palácio Anchieta, sito a Praça Dr. Nilo Peçanha, s/nº, o (a) Sr.(a) **NATALIA FERREIRA MARQUES**, toma posse no cargo de provimento efetivo de **TÉCNICO DE ENFERMAGEM**, da Secretaria Municipal de Saúde, Matrícula **T-2795**, para o qual foi nomeado(a) pela Portaria nº .634/2012, em decorrência de aprovação em Concurso Público, de acordo com a Lei nº 2142/2011.

EMPOSSADO (A)

ROBSON PEREIRA DE MELLO
SECRETÁRIO MUNICIPAL DE ADMINISTRAÇÃO
OMITIDO NO BIO DA 1ª QUINZENA DE JUNHO DE 2012.

PORTARIA Nº. 635/2012.

O SECRETÁRIO MUNICIPAL DE ADMINISTRAÇÃO, no uso das atribuições que lhe foram delegadas através do Decreto nº 2780/2012,
Considerando os dispositivos da Lei nº 2142, de 23/11/99, que dispõe sobre a criação e provimento de cargos no serviço público municipal;
Considerando a ordem classificatória estabelecida no Edital desta Prefeitura, publicado no BIO EXTRA de 22 de maio de 2012;
Considerando, o preenchimento dos requisitos essenciais para a posse, estabelecidos no art. 32 e incisos, da Lei nº 1054/91.

RESOLVE:

NOMEAR, a Sra. **THIAGO DA SILVEIRA MEDEIROS**, em decorrência de aprovação em Concurso Público de provas e títulos, para o Cargo de **INSPECTOR DE ALUNO** da Secretaria Municipal de Educação e Cultura, Matrícula **T-2796**, criado pela Lei nº 2142/2011, a partir desta data.
PREFEITURA MUNICIPAL DE MAGÉ, EM 13 DE JUNHO DE 2012.
ROBSON PEREIRA DE MELLO
SECRETÁRIO MUNICIPAL DE ADMINISTRAÇÃO
OMITIDA NO BIO DA 1ª QUINZENA DE JUNHO DE 2012.

TERMO DE POSSE

EMPOSSADO (A): THIAGO DA SILVEIRA MEDEIROS

Aos treze dias do mês de junho do ano de dois mil e doze, nesta cidade de Magé, Estado do Rio de Janeiro, no Palácio Anchieta, sito a Praça Dr. Nilo Peçanha, s/nº, o (a) Sr.(a) **THIAGO DA SILVEIRA MEDEIROS**, toma posse no cargo de provimento efetivo de **INSPECTOR DE ALUNO**, da Secretaria Municipal de Educação e Cultura, Matrícula **T-2796**, para o qual foi nomeado(a) pela Portaria nº.635/2012, em decorrência de aprovação em Concurso Público, de acordo com a Lei nº 2142/2011.

EMPOSSADO (A)

ROBSON PEREIRA DE MELLO
SECRETÁRIO MUNICIPAL DE ADMINISTRAÇÃO
OMITIDO NO BIO DA 1ª QUINZENA DE JUNHO DE 2012.

PORTARIA Nº. 636/2012.

O SECRETÁRIO MUNICIPAL DE ADMINISTRAÇÃO, no uso das atribuições que lhe foram delegadas através do Decreto nº 2780/2012,
Considerando os dispositivos da Lei nº 2142, de 23/11/99, que dispõe sobre a criação e provimento de cargos no serviço público municipal;
Considerando a ordem classificatória estabelecida no Edital desta Prefeitura, publicado no BIO EXTRA de 22 de maio de 2012;
Considerando, o preenchimento dos requisitos essenciais para a posse, estabelecidos no art. 32 e incisos, da Lei nº 1054/91.

RESOLVE:

NOMEAR, o Sr. **SAMUEL VIEIRA DE OLIVEIRA**, em decorrência de aprovação em Concurso Público de provas e títulos, para o Cargo de **AGENTE ADMINISTRATIVO I**, da Secretaria Municipal de Educação e Cultura, Matrícula **T-2797**, criado pela Lei nº 2142/2011, a partir desta data.
PREFEITURA MUNICIPAL DE MAGÉ, EM 13 DE JUNHO DE 2012.
ROBSON PEREIRA DE MELLO
SECRETÁRIO MUNICIPAL DE ADMINISTRAÇÃO
OMITIDA NO BIO DA 1ª QUINZENA DE JUNHO DE 2012.

TERMO DE POSSE

EMPOSSADO (A): SAMUEL VIEIRA DE OLIVEIRA

Aos treze dias do mês de junho do ano de dois mil e doze, nesta cidade de Magé, Estado do Rio de Janeiro, no Palácio Anchieta, sito a Praça Dr. Nilo Peçanha, s/nº, o (a) Sr.(a) **SAMUEL VIEIRA DE OLIVEIRA**, toma posse no cargo de provimento efetivo de **AGENTE ADMINISTRATIVO I**, da Secretaria Municipal de Educação e Cultura, Matrícula **T-2797**, para o qual foi nomeado(a) pela Portaria nº .636/2012, em decorrência de aprovação em Concurso Público, de acordo com a Lei nº 2142/2011.

EMPOSSADO (A)

ROBSON PEREIRA DE MELLO
SECRETÁRIO MUNICIPAL DE ADMINISTRAÇÃO
OMITIDO NO BIO DA 1ª QUINZENA DE JUNHO DE 2012.

PORTARIA Nº. 637/2012.

O SECRETÁRIO MUNICIPAL DE ADMINISTRAÇÃO, no uso das atribuições que lhe foram delegadas através do Decreto nº 2780/2012,
Considerando os dispositivos da Lei nº 2142, de 23/11/99, que dispõe sobre a criação e provimento de cargos no serviço público municipal;
Considerando a ordem classificatória estabelecida no Edital desta Prefeitura, publicado no BIO EXTRA de 22 de maio de 2012;
Considerando, o preenchimento dos requisitos essenciais para a posse, estabelecidos no art. 32 e incisos, da Lei nº 1054/91.

RESOLVE:

NOMEAR, a Srª. **SARUZA CRÓCAMO NOGUEIRA DIAS**, em decorrência de aprovação em Concurso Público de provas e títulos, para o Cargo de **AGENTE ADMINISTRATIVO I**, da Secretaria Municipal de Administração, Matrícula **T-2798**, criado pela Lei nº 2142/2011, a partir desta data.
PREFEITURA MUNICIPAL DE MAGÉ, EM 13 DE JUNHO DE 2012.
ROBSON PEREIRA DE MELLO
SECRETÁRIO MUNICIPAL DE ADMINISTRAÇÃO
OMITIDA NO BIO DA 1ª QUINZENA DE JUNHO DE 2012.

TERMO DE POSSE

EMPOSSADO (A): SARUZA CRÓCAMO NOGUEIRA DIAS

Aos treze dias do mês de junho do ano de dois mil e doze, nesta cidade de Magé, Estado do Rio de Janeiro, no Palácio Anchieta, sito a Praça Dr. Nilo Peçanha, s/nº, o (a) Sr.(a) **SARUZA CRÓCAMO NOGUEIRA DIAS**, toma posse no cargo de provimento efetivo de **AGENTE ADMINISTRATIVO I**, da Secretaria Municipal de Administração, Matrícula **T-2798**, para o qual foi nomeado(a) pela Portaria nº 637/2012, em decorrência de aprovação em Concurso Público, de acordo com a Lei nº 2142/2011.

EMPOSSADO (A)

ROBSON PEREIRA DE MELLO
SECRETÁRIO MUNICIPAL DE ADMINISTRAÇÃO
OMITIDO NO BIO DA 1ª QUINZENA DE JUNHO DE 2012.

PORTARIA Nº. 638/2012.

O SECRETÁRIO MUNICIPAL DE ADMINISTRAÇÃO, no uso das atribuições que lhe foram delegadas através do Decreto nº 2780/2012,

Considerando os dispositivos da Lei nº 2142, de 23/11/99, que dispõe sobre a criação e provimento de cargos no serviço público municipal;

Considerando a ordem classificatória estabelecida no Edital desta Prefeitura, publicado no BIO EXTRA de 22 de maio de 2012;

Considerando, o preenchimento dos requisitos essenciais para a posse, estabelecidos no art. 32 e incisos, da Lei nº 1054/91.

RESOLVE:

NOMEAR, o Sr. HUGO RICARDO SOARES ROSA, em decorrência de aprovação em Concurso Público de provas e títulos, para o Cargo de **TÉCNICO DE ENFERMAGEM**, da Secretaria Municipal de Saúde, Matrícula T-2756, criado pela Lei nº 2142/2011, a partir desta data.

PREFEITURA MUNICIPAL DE MAGÉ, EM 13 DE JUNHO DE 2012.

ROBSON PEREIRA DE MELLO

SECRETÁRIO MUNICIPAL DE ADMINISTRAÇÃO

OMITIDA NO BIO DA 1ª QUINZENA DE JUNHO DE 2012.

TERMO DE POSSE

EMPOSSADO (A): HUGO RICARDO SOARES ROSA

Aos treze dias do mês de junho do ano de dois mil e doze, nesta cidade de Magé, Estado do Rio de Janeiro, no Palácio Anchieta, sito a Praça Dr. Nilo Peçanha, s/nº, o

(a) Sr.(a) **HUGO RICARDO SOARES ROSA**, toma posse no cargo de provimento efetivo de **TÉCNICO DE ENFERMAGEM**, da Secretaria Municipal de Saúde, Matrícula T-2756, para o qual foi nomeado(a) pela Portaria nº.638/2012, em

decorrência de aprovação em Concurso Público, de acordo com a Lei nº 2142/2011.

EMPOSSADO (A)

ROBSON PEREIRA DE MELLO

SECRETÁRIO MUNICIPAL DE ADMINISTRAÇÃO

OMITIDA NO BIO DA 1ª QUINZENA DE JUNHO DE 2012.

PORTARIA Nº. 639/2012.

O SECRETÁRIO MUNICIPAL DE ADMINISTRAÇÃO, no uso das atribuições que lhe foram delegadas através do Decreto nº 2780/2012,

Considerando os dispositivos da Lei nº 2142, de 23/11/99, que dispõe sobre a criação e provimento de cargos no serviço público municipal;

Considerando a ordem classificatória estabelecida no Edital desta Prefeitura, publicado no BIO EXTRA de 22 de maio de 2012;

Considerando, o preenchimento dos requisitos essenciais para a posse, estabelecidos no art. 32 e incisos, da Lei nº 1054/91.

RESOLVE:

NOMEAR, a Srª. JULIANA CARVALHO MARTINS MAGALHÃES DA SILVA, em decorrência de aprovação em Concurso Público de provas e títulos, para o Cargo de **AGENTE ADMINISTRATIVO I**, da Secretaria Municipal de Educação e Cultura, Matrícula T-2799, criado pela Lei nº 2142/2011, a partir desta data.

PREFEITURA MUNICIPAL DE MAGÉ, EM 13 DE JUNHO DE 2012.

ROBSON PEREIRA DE MELLO

SECRETÁRIO MUNICIPAL DE ADMINISTRAÇÃO

OMITIDA NO BIO DA 1ª QUINZENA DE JUNHO DE 2012.

TERMO DE POSSE

EMPOSSADO (A): JULIANA CARVALHO MARTINS MAGALHÃES DA SILVA

Aos treze dias do mês de junho do ano de dois mil e doze, nesta cidade de Magé, Estado do Rio de Janeiro, no Palácio Anchieta, sito a Praça Dr. Nilo Peçanha, s/nº, o

(a) Sr.(a) **JULIANA CARVALHO MARTINS MAGALHÃES DA SILVA**, toma posse no cargo de provimento efetivo de **AGENTE ADMINISTRATIVO I**, da Secretaria Municipal de Educação e Cultura, Matrícula T-2799, para o qual foi nomeado(a) pela

Portaria nº.639/2012, em decorrência de aprovação em Concurso Público, de acordo com a Lei nº 2142/2011.

EMPOSSADO (A)

ROBSON PEREIRA DE MELLO

SECRETÁRIO MUNICIPAL DE ADMINISTRAÇÃO

OMITIDA NO BIO DA 1ª QUINZENA DE JUNHO DE 2012.

PORTARIA Nº. 641 /2012.

O SECRETÁRIO MUNICIPAL DE ADMINISTRAÇÃO, no uso das atribuições que lhe foram delegadas através do Decreto nº 2780/2012,

Considerando os dispositivos da Lei nº 2142, de 23/11/99, que dispõe sobre a criação e provimento de cargos no serviço público municipal;

Considerando a ordem classificatória estabelecida no Edital desta Prefeitura, publicado no BIO EXTRA de 22 de maio de 2012;

Considerando, o preenchimento dos requisitos essenciais para a posse, estabelecidos no art. 32 e incisos, da Lei nº 1054/91.

RESOLVE:

NOMEAR, o Sr. WELLINGTON RODRIGUES DE LIMA, em decorrência de aprovação em Concurso Público de provas e títulos, para o Cargo de **INSPEÇÃO DE ALUNO** da Secretaria Municipal de Educação e Cultura, Matrícula T-2801, criado pela Lei nº 2142/2011, a partir desta data.

PREFEITURA MUNICIPAL DE MAGÉ, EM 13 DE JUNHO DE 2012.

ROBSON PEREIRA DE MELLO

SECRETÁRIO MUNICIPAL DE ADMINISTRAÇÃO

OMITIDA NO BIO DA 1ª QUINZENA DE JUNHO DE 2012.

TERMO DE POSSE

EMPOSSADO (A): WELLINGTON RODRIGUES DE LIMA

Aos treze dias do mês de junho do ano de dois mil e doze, nesta cidade de Magé, Estado do Rio de Janeiro, no Palácio Anchieta, sito a Praça Dr. Nilo Peçanha, s/nº, o

(a) Sr.(a) **WELLINGTON RODRIGUES DE LIMA**, toma posse no cargo de provimento efetivo de **INSPEÇÃO DE ALUNO**, da Secretaria Municipal de Educação e Cultura, Matrícula T-2801, para o qual foi nomeado(a) pela Portaria nº.641/2012, em

decorrência de aprovação em Concurso Público, de acordo com a Lei nº 2142/2011.

EMPOSSADO (A)

ROBSON PEREIRA DE MELLO

SECRETÁRIO MUNICIPAL DE ADMINISTRAÇÃO

OMITIDA NO BIO DA 1ª QUINZENA DE JUNHO DE 2012.

PORTARIA Nº. 642/2012.

O SECRETÁRIO MUNICIPAL DE ADMINISTRAÇÃO, no uso das atribuições que lhe foram delegadas através do Decreto nº 2780/2012,

Considerando os dispositivos da Lei nº 2142, de 23/11/99, que dispõe sobre a criação e provimento de cargos no serviço público municipal;

Considerando a ordem classificatória estabelecida no Edital desta Prefeitura, publicado no BIO EXTRA de 22 de maio de 2012;

Considerando, o preenchimento dos requisitos essenciais para a posse, estabelecidos no art. 32 e incisos, da Lei nº 1054/91.

RESOLVE:

NOMEAR, a Srª. LUCIA HELENA BELO VERNEQUE ALMEIDA, em decorrência de aprovação em Concurso Público de provas e títulos, para o Cargo de **ESTIMULADORA**, da Secretaria Municipal de Educação e Cultura, Matrícula T-2745,

criado pela Lei nº 2142/2011, a partir desta data.

PREFEITURA MUNICIPAL DE MAGÉ, EM 13 DE JUNHO DE 2012.

ROBSON PEREIRA DE MELLO

SECRETÁRIO MUNICIPAL DE ADMINISTRAÇÃO

OMITIDA NO BIO DA 1ª QUINZENA DE JUNHO DE 2012.

TERMO DE POSSE

EMPOSSADO (A): LUCIA HELENA BELO VERNEQUE ALMEIDA

Aos treze dias do mês de junho do ano de dois mil e doze, nesta cidade de Magé, Estado do Rio de Janeiro, no Palácio Anchieta, sito a Praça Dr. Nilo Peçanha, s/nº, o

(a) Sr.(a) **LUCIA HELENA BELO VERNEQUE ALMEIDA**, toma posse no cargo de provimento efetivo de **ESTIMULADORA**, da Secretaria Municipal de Educação e Cultura, Matrícula T-2745, para o qual foi nomeado(a) pela Portaria nº 642/2012, em

decorrência de aprovação em Concurso Público, de acordo com a Lei nº 2142/2011.

EMPOSSADO (A)

ROBSON PEREIRA DE MELLO

SECRETÁRIO MUNICIPAL DE ADMINISTRAÇÃO

OMITIDA NO BIO DA 1ª QUINZENA DE JUNHO DE 2012.

PORTARIA Nº. 643/2012.

O SECRETÁRIO MUNICIPAL DE ADMINISTRAÇÃO, no uso das atribuições que lhe foram delegadas através do Decreto nº 2780/2012,

Considerando os dispositivos da Lei nº 2142, de 23/11/99, que dispõe sobre a criação e provimento de cargos no serviço público municipal;

Considerando a ordem classificatória estabelecida no Edital desta Prefeitura, publicado no BIO EXTRA de 22 de maio de 2012;

Considerando, o preenchimento dos requisitos essenciais para a posse, estabelecidos no art. 32 e incisos, da Lei nº 1054/91.

Considerando, o preenchimento dos requisitos essenciais para a posse, estabelecidos no art. 32 e incisos, da Lei nº 1054/91.

RESOLVE:

NOMEAR, o Sr. BRUNO NASCIMENTO DE SOUZA, em decorrência de aprovação em Concurso Público de provas e títulos, para o Cargo de **AGENTE ADMINISTRATIVO I**, da Secretaria Municipal de Meio Ambiente, Matrícula T-2802,

criado pela Lei nº 2142/2011, a partir desta data.

PREFEITURA MUNICIPAL DE MAGÉ, EM 13 DE JUNHO DE 2012.

ROBSON PEREIRA DE MELLO

SECRETÁRIO MUNICIPAL DE ADMINISTRAÇÃO

OMITIDA NO BIO DA 1ª QUINZENA DE JUNHO DE 2012.

TERMO DE POSSE

EMPOSSADO (A): BRUNO NASCIMENTO DE SOUZA

Aos treze dias do mês de junho do ano de dois mil e doze, nesta cidade de Magé, Estado do Rio de Janeiro, no Palácio Anchieta, sito a Praça Dr. Nilo Peçanha, s/nº, o

(a) Sr.(a) **BRUNO NASCIMENTO DE SOUZA**, toma posse no cargo de provimento efetivo de **AGENTE ADMINISTRATIVO I**, da Secretaria Municipal de Meio Ambiente, Matrícula T-2802, para o qual foi nomeado(a) pela Portaria nº 643/2012, em

decorrência de aprovação em Concurso Público, de acordo com a Lei nº 2142/2011.

EMPOSSADO (A)

ROBSON PEREIRA DE MELLO

SECRETÁRIO MUNICIPAL DE ADMINISTRAÇÃO

OMITIDA NO BIO DA 1ª QUINZENA DE JUNHO DE 2012.

PORTARIA Nº. 644 /2012.

O SECRETÁRIO MUNICIPAL DE ADMINISTRAÇÃO, no uso das atribuições que lhe foram delegadas através do Decreto nº 2780/2012,

Considerando os dispositivos da Lei nº 2142, de 23/11/99, que dispõe sobre a criação e provimento de cargos no serviço público municipal;

Considerando a ordem classificatória estabelecida no Edital desta Prefeitura, publicado no BIO EXTRA de 22 de maio de 2012;

Considerando, o preenchimento dos requisitos essenciais para a posse, estabelecidos no art. 32 e incisos, da Lei nº 1054/91.

RESOLVE:

NOMEAR, a Srª. JULIANA ALVES DOS SANTOS, em decorrência de aprovação em Concurso Público de provas e títulos, para o Cargo de ESTIMULADORA, da Secretaria Municipal de Educação e Cultura, Matrícula T-2744, criado pela Lei nº 2142/2011, a partir desta data.

PREFEITURA MUNICIPAL DE MAGÉ, EM 13 DE JUNHO DE 2012.

ROBSON PEREIRA DE MELLO

SECRETÁRIO MUNICIPAL DE ADMINISTRAÇÃO

OMITIDO NO BIO DA 1ª QUINZENA DE JUNHO DE 2012.

TERMO DE POSSE

EMPOSSADO (A): JULIANA ALVES DOS SANTOS.

Aos treze dias do mês de junho do ano de dois mil e doze, nesta cidade de Magé, Estado do Rio de Janeiro, no Palácio Anchieta, sito a Praça Dr. Nilo Peçanha, s/nº, o

(a) Sr.(a) JULIANA ALVES DOS SANTOS, toma posse no cargo de provimento efetivo de ESTIMULADORA, da Secretaria Municipal de Educação e Cultura, Matrícula T-2744, para o qual foi nomeado(a) pela Portaria nº 644/2012, em decorrência de aprovação em Concurso Público, de acordo com a Lei nº 2142/2011.

EMPOSSADO (A)

ROBSON PEREIRA DE MELLO

SECRETÁRIO MUNICIPAL DE ADMINISTRAÇÃO

OMITIDO NO BIO DA 1ª QUINZENA DE JUNHO DE 2012.

PORTARIA Nº. 645/2012.

O SECRETÁRIO MUNICIPAL DE ADMINISTRAÇÃO, no uso das atribuições que lhe foram delegadas através do Decreto nº 2780/2012,

Considerando os dispositivos da Lei nº 2142, de 23/11/99, que dispõe sobre a criação e provimento de cargos no serviço público municipal;

Considerando a ordem classificatória estabelecida no Edital desta Prefeitura, publicado no BIO EXTRA de 22 de maio de 2012;

Considerando, o preenchimento dos requisitos essenciais para a posse, estabelecidos no art. 32 e incisos, da Lei nº 1054/91.

RESOLVE:

NOMEAR, a Srª. LAIS EIRIN RAMOS, em decorrência de aprovação em Concurso Público de provas e títulos, para o Cargo de AGENTE ADMINISTRATIVO I, da Secretaria Municipal de Educação e Cultura, Matrícula T-2803, criado pela Lei nº 2142/2011, a partir desta data.

PREFEITURA MUNICIPAL DE MAGÉ, EM 13 DE JUNHO DE 2012.

ROBSON PEREIRA DE MELLO

SECRETÁRIO MUNICIPAL DE ADMINISTRAÇÃO

OMITIDA NO BIO DA 1ª QUINZENA DE JUNHO DE 2012.

TERMO DE POSSE

EMPOSSADO (A): LAIS EIRIN RAMOS

Aos treze dias do mês de junho do ano de dois mil e doze, nesta cidade de Magé, Estado do Rio de Janeiro, no Palácio Anchieta, sito a Praça Dr. Nilo Peçanha, s/nº, o

(a) Sr.(a) LAIS EIRIN RAMOS, toma posse no cargo de provimento efetivo de AGENTE ADMINISTRATIVO I, da Secretaria Municipal de Educação e Cultura, Matrícula T-2803, para o qual foi nomeado(a) pela Portaria nº 645/2012, em decorrência de aprovação em Concurso Público, de acordo com a Lei nº 2142/2011.

EMPOSSADO (A)

ROBSON PEREIRA DE MELLO

SECRETÁRIO MUNICIPAL DE ADMINISTRAÇÃO

OMITIDO NO BIO DA 1ª QUINZENA DE JUNHO DE 2012.

PORTARIA Nº. 646/2012.

O SECRETÁRIO MUNICIPAL DE ADMINISTRAÇÃO, no uso das atribuições que lhe foram delegadas através do Decreto nº 2780/2012,

Considerando os dispositivos da Lei nº 2142, de 23/11/99, que dispõe sobre a criação e provimento de cargos no serviço público municipal;

Considerando a ordem classificatória estabelecida no Edital desta Prefeitura, publicado no BIO EXTRA de 22 de maio de 2012;

Considerando, o preenchimento dos requisitos essenciais para a posse, estabelecidos no art. 32 e incisos, da Lei nº 1054/91.

RESOLVE:

NOMEAR, a Srª. REGILENE PIMENTA AMORIM, em decorrência de aprovação em Concurso Público de provas e títulos, para o Cargo de ESTIMULADORA, da Secretaria Municipal de Educação e Cultura, Matrícula T-2752, criado pela Lei nº 2142/2011, a partir desta data.

PREFEITURA MUNICIPAL DE MAGÉ, EM 13 DE JUNHO DE 2012.

ROBSON PEREIRA DE MELLO

SECRETÁRIO MUNICIPAL DE ADMINISTRAÇÃO

OMITIDO NO BIO DA 1ª QUINZENA DE JUNHO DE 2012.

TERMO DE POSSE

EMPOSSADO (A): REGILENE PIMENTA AMORIM

Aos treze dias do mês de junho do ano de dois mil e doze, nesta cidade de Magé, Estado do Rio de Janeiro, no Palácio Anchieta, sito a Praça Dr. Nilo Peçanha, s/nº, o

(a) Sr.(a) REGILENE PIMENTA AMORIM, toma posse no cargo de provimento efetivo de ESTIMULADORA, da Secretaria Municipal de Educação e Cultura, Matrícula T-2752, para o qual foi nomeado(a) pela Portaria nº 646/2012, em decorrência de aprovação em Concurso Público, de acordo com a Lei nº 2142/2011.

EMPOSSADO (A)

ROBSON PEREIRA DE MELLO

SECRETÁRIO MUNICIPAL DE ADMINISTRAÇÃO

OMITIDO NO BIO DA 1ª QUINZENA DE JUNHO DE 2012.

PORTARIA Nº. 647/2012.

O SECRETÁRIO MUNICIPAL DE ADMINISTRAÇÃO, no uso das atribuições que lhe foram delegadas através do Decreto nº 2780/2012,

Considerando os dispositivos da Lei nº 2142, de 23/11/99, que dispõe sobre a criação e provimento de cargos no serviço público municipal;

Considerando a ordem classificatória estabelecida no Edital desta Prefeitura, publicado no BIO EXTRA de 22 de maio de 2012;

Considerando, o preenchimento dos requisitos essenciais para a posse, estabelecidos no art. 32 e incisos, da Lei nº 1054/91.

RESOLVE:

NOMEAR, a Srª. JOSILENE FERNANDES GUEDES, em decorrência de aprovação em Concurso Público de provas e títulos, para o Cargo de AGENTE ADMINISTRATIVO I, da Secretaria Municipal de Educação e Cultura, Matrícula T-2804, criado pela Lei nº 2142/2011, a partir desta data.

PREFEITURA MUNICIPAL DE MAGÉ, EM 13 DE JUNHO DE 2012.

ROBSON PEREIRA DE MELLO

SECRETÁRIO MUNICIPAL DE ADMINISTRAÇÃO

OMITIDA NO BIO DA 1ª QUINZENA DE JUNHO DE 2012.

TERMO DE POSSE

EMPOSSADO (A): JOSILENE FERNANDES GUEDES.

Aos treze dias do mês de junho do ano de dois mil e doze, nesta cidade de Magé, Estado do Rio de Janeiro, no Palácio Anchieta, sito a Praça Dr. Nilo Peçanha, s/nº, o

(a) Sr.(a) JOSILENE FERNANDES GUEDES, toma posse no cargo de provimento efetivo de AGENTE ADMINISTRATIVO I, da Secretaria Municipal de Educação e Cultura, Matrícula T-2804, para o qual foi nomeado(a) pela Portaria nº 647/2012, em decorrência de aprovação em Concurso Público, de acordo com a Lei nº 2142/2011.

EMPOSSADO (A)

ROBSON PEREIRA DE MELLO

SECRETÁRIO MUNICIPAL DE ADMINISTRAÇÃO

OMITIDO NO BIO DA 1ª QUINZENA DE JUNHO DE 2012.

PORTARIA Nº. 648/2012.

O SECRETÁRIO MUNICIPAL DE ADMINISTRAÇÃO, no uso das atribuições que lhe foram delegadas através do Decreto nº 2780/2012,

Considerando os dispositivos da Lei nº 2142, de 23/11/99, que dispõe sobre a criação e provimento de cargos no serviço público municipal;

Considerando a ordem classificatória estabelecida no Edital desta Prefeitura, publicado no BIO EXTRA de 22 de maio de 2012;

Considerando, o preenchimento dos requisitos essenciais para a posse, estabelecidos no art. 32 e incisos, da Lei nº 1054/91.

RESOLVE:

NOMEAR, a Srª. NORMA CONCEIÇÃO DE OLIVEIRA PIRES, em decorrência de aprovação em Concurso Público de provas e títulos, para o Cargo de AGENTE ADMINISTRATIVO I, da Secretaria Municipal de Planejamento, Matrícula T-2805, criado pela Lei nº 2142/2011, a partir desta data.

PREFEITURA MUNICIPAL DE MAGÉ, EM 13 DE JUNHO DE 2012.

ROBSON PEREIRA DE MELLO

SECRETÁRIO MUNICIPAL DE ADMINISTRAÇÃO

OMITIDA NO BIO DA 1ª QUINZENA DE JUNHO DE 2012.

TERMO DE POSSE

EMPOSSADO (A): NORMA CONCEIÇÃO DE OLIVEIRA

Aos treze dias do mês de junho do ano de dois mil e doze, nesta cidade de Magé, Estado do Rio de Janeiro, no Palácio Anchieta, sito a Praça Dr. Nilo Peçanha, s/nº, o

(a) Sr.(a) NORMA CONCEIÇÃO DE OLIVEIRA, toma posse no cargo de provimento efetivo de AGENTE ADMINISTRATIVO I, da Secretaria Municipal de Planejamento, Matrícula T-2805, para o qual foi nomeado(a) pela Portaria nº 648/2012, em decorrência de aprovação em Concurso Público, de acordo com a Lei nº 2142/2011.

EMPOSSADO (A)

ROBSON PEREIRA DE MELLO

SECRETÁRIO MUNICIPAL DE ADMINISTRAÇÃO

OMITIDO NO BIO DA 1ª QUINZENA DE JUNHO DE 2012.

PORTARIA Nº. 649/2012.

O SECRETÁRIO MUNICIPAL DE ADMINISTRAÇÃO, no uso das atribuições que lhe foram delegadas através do Decreto nº 2780/2012,
Considerando os dispositivos da Lei nº 2142, de 23/11/99, que dispõe sobre a criação e provimento de cargos no serviço público municipal;
Considerando a ordem classificatória estabelecida no Edital desta Prefeitura, publicado no BIO EXTRA de 22 de maio de 2012;
Considerando, o preenchimento dos requisitos essenciais para a posse, estabelecidos no art. 32 e incisos, da Lei nº 1054/91.

RESOLVE:

NOMEAR, a Sr. **ROMAGNO DA SILVA DIAS**, em decorrência de aprovação em Concurso Público de provas e títulos, para o Cargo de **AGENTE ADMINISTRATIVO I**, da Secretaria Municipal de Meio Ambiente, Matrícula **T-2806**, criado pela Lei nº 2142/2011, a partir desta data.

PREFEITURA MUNICIPAL DE MAGÉ, EM 13 DE JUNHO DE 2012.

ROBSON PEREIRA DE MELLO

SECRETÁRIO MUNICIPAL DE ADMINISTRAÇÃO

OMITIDA NO BIO DA 1ª QUINZENA DE JUNHO DE 2012.

TERMO DE POSSE

EMPOSSADO (A): ROMAGNO SILVA DIAS

Aos treze dias do mês de junho do ano de dois mil e doze, nesta cidade de Magé, Estado do Rio de Janeiro, no Palácio Anchieta, sito a Praça Dr. Nilo Peçanha, s/nº, o (a) Sr.(a) **ROMAGNO SILVA DIAS**, toma posse no cargo de provimento efetivo de **AGENTE ADMINISTRATIVO I**, da Secretaria Municipal de Meio Ambiente, Matrícula **T-2806**, para o qual foi nomeado(a) pela Portaria nº 649/2012, em decorrência de aprovação em Concurso Público, de acordo com a Lei nº 2142/2011.

EMPOSSADO (A)

ROBSON PEREIRA DE MELLO

SECRETÁRIO MUNICIPAL DE ADMINISTRAÇÃO

OMITIDA NO BIO DA 1ª QUINZENA DE JUNHO DE 2012.

PORTARIA Nº. 650/2012.

O SECRETÁRIO MUNICIPAL DE ADMINISTRAÇÃO, no uso das atribuições que lhe foram delegadas através do Decreto nº 2780/2012,
Considerando os dispositivos da Lei nº 2142, de 23/11/99, que dispõe sobre a criação e provimento de cargos no serviço público municipal;
Considerando a ordem classificatória estabelecida no Edital desta Prefeitura, publicado no BIO EXTRA de 22 de maio de 2012;
Considerando, o preenchimento dos requisitos essenciais para a posse, estabelecidos no art. 32 e incisos, da Lei nº 1054/91.

RESOLVE:

NOMEAR, a Sra. **KELI FIUZA DA SILVA BELIANI**, em decorrência de aprovação em Concurso Público de provas e títulos, para o Cargo de **AGENTE ADMINISTRATIVO I**, da Secretaria Municipal de Fazenda, Matrícula **T-2782**, criado pela Lei nº 2142/2011, a partir desta data.

PREFEITURA MUNICIPAL DE MAGÉ, EM 13 DE JUNHO DE 2012.

ROBSON PEREIRA DE MELLO

SECRETÁRIO MUNICIPAL DE ADMINISTRAÇÃO

OMITIDA NO BIO DA 1ª QUINZENA DE JUNHO DE 2012.

TERMO DE POSSE

EMPOSSADO (A): KELI FIUZA DA SILVA BELIANI

Aos treze dias do mês de junho do ano de dois mil e doze, nesta cidade de Magé, Estado do Rio de Janeiro, no Palácio Anchieta, sito a Praça Dr. Nilo Peçanha, s/nº, o (a) Sr.(a) **KELI FIUZA DA SILVA BELIANI**, toma posse no cargo de provimento efetivo de **AGENTE ADMINISTRATIVO I**, da Secretaria Municipal de Fazenda, Matrícula **T-2782**, para o qual foi nomeado(a) pela Portaria nº 650/2012, em decorrência de aprovação em Concurso Público, de acordo com a Lei nº 2142/2011.

EMPOSSADO (A)

ROBSON PEREIRA DE MELLO

SECRETÁRIO MUNICIPAL DE ADMINISTRAÇÃO

OMITIDA NO BIO DA 1ª QUINZENA DE JUNHO DE 2012.

PORTARIA Nº. 651 /2012.

O SECRETÁRIO MUNICIPAL DE ADMINISTRAÇÃO, no uso das atribuições que lhe foram delegadas através do Decreto nº 2780/2012,
Considerando os dispositivos da Lei nº 2142, de 23/11/99, que dispõe sobre a criação e provimento de cargos no serviço público municipal;
Considerando a ordem classificatória estabelecida no Edital desta Prefeitura, publicado no BIO EXTRA de 22 de maio de 2012;
Considerando, o preenchimento dos requisitos essenciais para a posse, estabelecidos no art. 32 e incisos, da Lei nº 1054/91.

RESOLVE:

NOMEAR, a Srª. **CINTHIA FREITAS SANTOS**, em decorrência de aprovação em Concurso Público de provas e títulos, para o Cargo de **ESTIMULADORA**, da Secretaria Municipal de Educação e Cultura, Matrícula **T-2753**, criado pela Lei nº 2142/2011, a partir desta data.

PREFEITURA MUNICIPAL DE MAGÉ, EM 13 DE JUNHO DE 2012.

ROBSON PEREIRA DE MELLO

SECRETÁRIO MUNICIPAL DE ADMINISTRAÇÃO

OMITIDA NO BIO DA 1ª QUINZENA DE JUNHO DE 2012.

TERMO DE POSSE

EMPOSSADO (A): CINTHIA FREITAS SANTOS.

Aos treze dias do mês de junho do ano de dois mil e doze, nesta cidade de Magé, Estado do Rio de Janeiro, no Palácio Anchieta, sito a Praça Dr. Nilo Peçanha, s/nº, o (a) Sr.(a) **CINTHIA FREITAS SANTOS**, toma posse no cargo de provimento efetivo de **ESTIMULADORA**, da Secretaria Municipal de Educação e Cultura, Matrícula **T-2753**, para o qual foi nomeado(a) pela Portaria nº 651/2012, em decorrência de aprovação em Concurso Público, de acordo com a Lei nº 2142/2011.

EMPOSSADO (A)

ROBSON PEREIRA DE MELLO

SECRETÁRIO MUNICIPAL DE ADMINISTRAÇÃO

OMITIDA NO BIO DA 1ª QUINZENA DE JUNHO DE 2012.

PORTARIA Nº. 652/2012.

O SECRETÁRIO MUNICIPAL DE ADMINISTRAÇÃO, no uso das atribuições que lhe foram delegadas através do Decreto nº 2780/2012,
Considerando os dispositivos da Lei nº 2142, de 23/11/99, que dispõe sobre a criação e provimento de cargos no serviço público municipal;
Considerando a ordem classificatória estabelecida no Edital desta Prefeitura, publicado no BIO EXTRA de 22 de maio de 2012;
Considerando, o preenchimento dos requisitos essenciais para a posse, estabelecidos no art. 32 e incisos, da Lei nº 1054/91.

RESOLVE:

NOMEAR, o Sr. **SEBASTIÃO VIEIRA RODRIGUES**, em decorrência de aprovação em Concurso Público de provas e títulos, para o Cargo de **INSPETOR DE ALUNOS**, da Secretaria Municipal de Educação e Cultura, Matrícula **T-2807**, criado pela Lei nº 2142/2011, a partir desta data.

PREFEITURA MUNICIPAL DE MAGÉ, EM 13 DE JUNHO DE 2012.

ROBSON PEREIRA DE MELLO

SECRETÁRIO MUNICIPAL DE ADMINISTRAÇÃO

OMITIDA NO BIO DA 1ª QUINZENA DE JUNHO DE 2012.

TERMO DE POSSE

EMPOSSADO (A): SEBASTIÃO VIEIRA RODRIGUES

Aos treze dias do mês de junho do ano de dois mil e doze, nesta cidade de Magé, Estado do Rio de Janeiro, no Palácio Anchieta, sito a Praça Dr. Nilo Peçanha, s/nº, o (a) Sr.(a) **SEBASTIÃO VIEIRA RODRIGUES**, toma posse no cargo de provimento efetivo de **INSPETOR DE ALUNOS**, da Secretaria Municipal de Educação e Cultura, Matrícula **T-2807**, para o qual foi nomeado(a) pela Portaria nº 652/2012, em decorrência de aprovação em Concurso Público, de acordo com a Lei nº 2142/2011.

EMPOSSADO (A)

ROBSON PEREIRA DE MELLO

SECRETÁRIO MUNICIPAL DE ADMINISTRAÇÃO

OMITIDA NO BIO DA 1ª QUINZENA DE JUNHO DE 2012.

PORTARIA Nº. 653/2012.

O SECRETÁRIO MUNICIPAL DE ADMINISTRAÇÃO, no uso das atribuições que lhe foram delegadas através do Decreto nº 2780/2012,
Considerando os dispositivos da Lei nº 2142, de 23/11/99, que dispõe sobre a criação e provimento de cargos no serviço público municipal;
Considerando a ordem classificatória estabelecida no Edital desta Prefeitura, publicado no BIO EXTRA de 22 de maio de 2012;
Considerando, o preenchimento dos requisitos essenciais para a posse, estabelecidos no art. 32 e incisos, da Lei nº 1054/91.

RESOLVE:

NOMEAR, a Srª. **TATIANA REGINA AMARAL**, em decorrência de aprovação em Concurso Público de provas e títulos, para o Cargo de **TÉCNICO DE ENFERMAGEM**, da Secretaria Municipal de Saúde, Matrícula **T-2760**, criado pela Lei nº 2142/2011, a partir desta data.

PREFEITURA MUNICIPAL DE MAGÉ, EM 13 DE JUNHO DE 2012.

ROBSON PEREIRA DE MELLO

SECRETÁRIO MUNICIPAL DE ADMINISTRAÇÃO

OMITIDA NO BIO DA 1ª QUINZENA DE JUNHO DE 2012.

TERMO DE POSSE

EMPOSSADO (A): TATIANA REGINA AMARAL

Aos treze dias do mês de junho do ano de dois mil e doze, nesta cidade de Magé, Estado do Rio de Janeiro, no Palácio Anchieta, sito a Praça Dr. Nilo Peçanha, s/nº, o (a) Sr.(a) **TATIANA REGINA AMARAL**, toma posse no cargo de provimento efetivo de **TÉCNICA DE ENFERMAGEM**, da Secretaria Municipal de Saúde, Matrícula **T-2760**, para o qual foi nomeado(a) pela Portaria nº 653/2012, em decorrência de aprovação em Concurso Público, de acordo com a Lei nº 2142/2011.

EMPOSSADO (A)

ROBSON PEREIRA DE MELLO

SECRETÁRIO MUNICIPAL DE ADMINISTRAÇÃO

OMITIDA NO BIO DA 1ª QUINZENA DE JUNHO DE 2012.

PORTARIA Nº. 654 /2012.

O SECRETÁRIO MUNICIPAL DE ADMINISTRAÇÃO, no uso das atribuições que lhe foram delegadas através do Decreto nº 2780/2012,

Considerando os dispositivos da Lei nº 2142, de 23/11/99, que dispõe sobre a criação e provimento de cargos no serviço público municipal;

Considerando a ordem classificatória estabelecida no Edital desta Prefeitura, publicado no BIO EXTRA de 22 de maio de 2012;

Considerando, o preenchimento dos requisitos essenciais para a posse, estabelecidos no art. 32 e incisos, da Lei nº 1054/91.

RESOLVE:

NOMEAR, o Sr. **SILVANA BARBOZA MARTINS**, em decorrência de aprovação em Concurso Público de provas e títulos, para o Cargo de **AGENTE ADMINISTRATIVO**, da Secretaria Municipal de Controle Interno, Matrícula **T-2808**, criado pela Lei nº 2142/2011, a partir desta data.

PREFEITURA MUNICIPAL DE MAGÉ, EM 13 DE JUNHO DE 2012.

ROBSON PEREIRA DE MELLO

SECRETÁRIO MUNICIPAL DE ADMINISTRAÇÃO

OMITIDA NO BIO DA 1ª QUINZENA DE JUNHO DE 2012.

TERMO DE POSSE

EMPOSSADO (A): SILVANA BARBOZA MARTINS.

Aos treze dias do mês de junho do ano de dois mil e doze, nesta cidade de Magé, Estado do Rio de Janeiro, no Palácio Anchieta, sito a Praça Dr. Nilo Peçanha, s/nº, o (a) Sr.(a) **SILVANA BARBOZA MARTINS**, toma posse no cargo de provimento efetivo de, **AGENTE ADMINISTRATIVO** da Secretaria Municipal de Controle Interno, Matrícula **T-2808**, para o qual foi nomeado(a) pela Portaria nº654 /2012, em decorrência de aprovação em Concurso Público, de acordo com a Lei nº 2142/2011.

EMPOSSADO (A)

ROBSON PEREIRA DE MELLO

SECRETÁRIO MUNICIPAL DE ADMINISTRAÇÃO

OMITIDO NO BIO DA 1ª QUINZENA DE JUNHO DE 2012.

PORTARIA Nº. 655/2012.

O SECRETÁRIO MUNICIPAL DE ADMINISTRAÇÃO, no uso das atribuições que lhe foram delegadas através do Decreto nº 2780/2012,

Considerando os dispositivos da Lei nº 2142, de 23/11/99, que dispõe sobre a criação e provimento de cargos no serviço público municipal;

Considerando a ordem classificatória estabelecida no Edital desta Prefeitura, publicado no BIO EXTRA de 22 de maio de 2012;

Considerando, o preenchimento dos requisitos essenciais para a posse, estabelecidos no art. 32 e incisos, da Lei nº 1054/91.

RESOLVE:

NOMEAR, o Sr. **LEANDRO VERÇOSA GAMA**, em decorrência de aprovação em Concurso Público de provas e títulos, para o Cargo de **INSPECTOR DE ALUNOS**, da Secretaria Municipal de Educação e Cultura, Matrícula **T-2809**, criado pela Lei nº 2142/2011, a partir desta data.

PREFEITURA MUNICIPAL DE MAGÉ, EM 13 DE JUNHO DE 2012.

ROBSON PEREIRA DE MELLO

SECRETÁRIO MUNICIPAL DE ADMINISTRAÇÃO

OMITIDA NO BIO DA 1ª QUINZENA DE JUNHO DE 2012.

TERMO DE POSSE

EMPOSSADO (A): LEANDRO VERÇOSA GAMA

Aos treze dias do mês de junho do ano de dois mil e doze, nesta cidade de Magé, Estado do Rio de Janeiro, no Palácio Anchieta, sito a Praça Dr. Nilo Peçanha, s/nº, o (a) Sr.(a) **LEANDRO VERÇOSA GAMA**, toma posse no cargo de provimento efetivo de **INSPECTOR DE ALUNOS**, da Secretaria Municipal de Educação e Cultura, Matrícula **T-2809**, para o qual foi nomeado(a) pela Portaria nº655/2012, em decorrência de aprovação em Concurso Público, de acordo com a Lei nº 2142/2011.

EMPOSSADO (A)

ROBSON PEREIRA DE MELLO

SECRETÁRIO MUNICIPAL DE ADMINISTRAÇÃO

OMITIDO NO BIO DA 1ª QUINZENA DE JUNHO DE 2012.

PORTARIA Nº. 656/2012.

O SECRETÁRIO MUNICIPAL DE ADMINISTRAÇÃO, no uso das atribuições que lhe foram delegadas através do Decreto nº 2780/2012,

Considerando os dispositivos da Lei nº 2142, de 23/11/99, que dispõe sobre a criação e provimento de cargos no serviço público municipal;

Considerando a ordem classificatória estabelecida no Edital desta Prefeitura, publicado no BIO EXTRA de 22 de maio de 2012;

Considerando, o preenchimento dos requisitos essenciais para a posse, estabelecidos no art. 32 e incisos, da Lei nº 1054/91.

RESOLVE:

NOMEAR, o Sr. **THIAGO MOREIRA DA SILVA**, em decorrência de aprovação em Concurso Público de provas e títulos, para o Cargo de **AGENTE ADMINISTRATIVO I**, da Secretaria Municipal de Fazenda, Matrícula **T-2774**, criado pela Lei nº 2142/2011, a partir desta data.

PREFEITURA MUNICIPAL DE MAGÉ, EM 13 DE JUNHO DE 2012.

ROBSON PEREIRA DE MELLO

SECRETÁRIO MUNICIPAL DE ADMINISTRAÇÃO

OMITIDA NO BIO DA 1ª QUINZENA DE JUNHO DE 2012.

TERMO DE POSSE

EMPOSSADO (A): THIAGO MOREIRA DA SILVA

Aos treze dias do mês de junho do ano de dois mil e doze, nesta cidade de Magé, Estado do Rio de Janeiro, no Palácio Anchieta, sito a Praça Dr. Nilo Peçanha, s/nº, o (a) Sr.(a) **THIAGO MOREIRA DA SILVA**, toma posse no cargo de provimento efetivo de **AGENTE ADMINISTRATIVO I**, da Secretaria Municipal de Fazenda, Matrícula **T-2774**, para o qual foi nomeado(a) pela Portaria nº656/2012, em decorrência de aprovação em Concurso Público, de acordo com a Lei nº 2142/2011.

EMPOSSADO (A)

ROBSON PEREIRA DE MELLO

SECRETÁRIO MUNICIPAL DE ADMINISTRAÇÃO

OMITIDO NO BIO DA 1ª QUINZENA DE JUNHO DE 2012.

PORTARIA Nº. 657/2012.

O SECRETÁRIO MUNICIPAL DE ADMINISTRAÇÃO, no uso das atribuições que lhe foram delegadas através do Decreto nº 2780/2012,

Considerando os dispositivos da Lei nº 2142, de 23/11/99, que dispõe sobre a criação e provimento de cargos no serviço público municipal;

Considerando a ordem classificatória estabelecida no Edital desta Prefeitura, publicado no BIO EXTRA de 22 de maio de 2012;

Considerando, o preenchimento dos requisitos essenciais para a posse, estabelecidos no art. 32 e incisos, da Lei nº 1054/91.

RESOLVE:

NOMEAR, a Srª. **GABRIELLE CALDAS REZENDE**, em decorrência de aprovação em Concurso Público de provas e títulos, para o Cargo de **AGENTE ADMINISTRATIVO I**, da Secretaria Municipal de Assistência Social e Direitos Humanos, Matrícula **T-2810**, criado pela Lei nº 2142/2011, a partir desta data.

PREFEITURA MUNICIPAL DE MAGÉ, EM 13 DE JUNHO DE 2012.

ROBSON PEREIRA DE MELLO

SECRETÁRIO MUNICIPAL DE ADMINISTRAÇÃO

OMITIDA NO BIO DA 1ª QUINZENA DE JUNHO DE 2012.

TERMO DE POSSE

EMPOSSADO (A): GABRIELLE CALDAS REZENDE

Aos treze dias do mês de junho do ano de dois mil e doze, nesta cidade de Magé, Estado do Rio de Janeiro, no Palácio Anchieta, sito a Praça Dr. Nilo Peçanha, s/nº, o (a) Sr.(a) **GABRIELLE CALDAS REZENDE**, toma posse no cargo de provimento efetivo de **AGENTE ADMINISTRATIVO I**, da Secretaria Municipal de Assistência Social e Direitos Humanos, Matrícula **T-2810**, para o qual foi nomeado(a) pela Portaria nº.657/2012, em decorrência de aprovação em Concurso Público, de acordo com a Lei nº 2142/2011.

EMPOSSADO (A)

ROBSON PEREIRA DE MELLO

SECRETÁRIO MUNICIPAL DE ADMINISTRAÇÃO

OMITIDO NO BIO DA 1ª QUINZENA DE JUNHO DE 2012.

PORTARIA Nº. 658/2012.

O SECRETÁRIO MUNICIPAL DE ADMINISTRAÇÃO, no uso das atribuições que lhe foram delegadas através do Decreto nº 2780/2012,

Considerando os dispositivos da Lei nº 2142, de 23/11/99, que dispõe sobre a criação e provimento de cargos no serviço público municipal;

Considerando a ordem classificatória estabelecida no Edital desta Prefeitura, publicado no BIO EXTRA de 22 de maio de 2012;

Considerando, o preenchimento dos requisitos essenciais para a posse, estabelecidos no art. 32 e incisos, da Lei nº 1054/91.

RESOLVE:

NOMEAR, a Srª. **KENNER DE SOUZA VIEIRA**, em decorrência de aprovação em Concurso Público de provas e títulos, para o Cargo de **ESTIMULADORA**, da Secretaria Municipal de Educação e Cultura, Matrícula **T-2749**, criado pela Lei nº 2142/2011, a partir desta data.

PREFEITURA MUNICIPAL DE MAGÉ, EM 13 DE JUNHO DE 2012.

ROBSON PEREIRA DE MELLO

SECRETÁRIO MUNICIPAL DE ADMINISTRAÇÃO

OMITIDO NO BIO DA 1ª QUINZENA DE JUNHO DE 2012.

TERMO DE POSSE

EMPOSSADO (A): KENNER DE SOUZA VIEIRA.

Aos treze dias do mês de junho do ano de dois mil e doze, nesta cidade de Magé, Estado do Rio de Janeiro, no Palácio Anchieta, sito a Praça Dr. Nilo Peçanha, s/nº, o (a) Sr.(a) **KENNER DE SOUZA VIEIRA**, toma posse no cargo de provimento efetivo de **ESTIMULADORA**, da Secretaria Municipal de Educação e Cultura, Matrícula **T-2749**, para o qual foi nomeado(a) pela Portaria nº658/2012, em decorrência de aprovação em Concurso Público, de acordo com a Lei nº 2142/2011.

EMPOSSADO (A)

ROBSON PEREIRA DE MELLO

SECRETÁRIO MUNICIPAL DE ADMINISTRAÇÃO

OMITIDO NO BIO DA 1ª QUINZENA DE JUNHO DE 2012.

PORTARIA Nº. 659/2012.

O **SECRETÁRIO MUNICIPAL DE ADMINISTRAÇÃO**, no uso das atribuições que lhe foram delegadas através do Decreto nº 2780/2012,

Considerando os dispositivos da Lei nº 2142, de 23/11/99, que dispõe sobre a criação e provimento de cargos no serviço público municipal;

Considerando a ordem classificatória estabelecida no Edital desta Prefeitura, publicado no BIO EXTRA de 22 de maio de 2012;

Considerando, o preenchimento dos requisitos essenciais para a posse, estabelecidos no art. 32 e incisos, da Lei nº 1054/91.

RESOLVE:

NOMEAR, a Sr^a. **MARGARETH PEREIRA DIAS**, em decorrência de aprovação em Concurso Público de provas e títulos, para o Cargo de **AGENTE ADMINISTRATIVO I**, da Secretaria Municipal de Habitação, Matrícula **T-2811**, criado pela Lei nº 2142/2011, a partir desta data.

PREFEITURA MUNICIPAL DE MAGÉ, EM 13 DE JUNHO DE 2012.

ROBSON PEREIRA DE MELLO

SECRETÁRIO MUNICIPAL DE ADMINISTRAÇÃO

OMITIDO NO BIO DA 1ª QUINZENA DE JUNHO DE 2012.

TERMO DE POSSE

EMPOSSADO (A): MARGARETH PEREIRA DIAS

Aos treze dias do mês de junho do ano de dois mil e doze, nesta cidade de Magé, Estado do Rio de Janeiro, no Palácio Anchieta, sito a Praça Dr. Nilo Peçanha, s/nº, o

(a) Sr.(a) **MARGARETH PEREIRA DIAS**, toma posse no cargo de provimento efetivo de **AGENTE ADMINISTRATIVO I**, da Secretaria Municipal de Habitação, Matrícula **T-2811**, para o qual foi nomeado(a) pela Portaria nº.659/2012, em decorrência de aprovação em Concurso Público, de acordo com a Lei nº 2142/2011.

EMPOSSADO (A)

ROBSON PEREIRA DE MELLO

SECRETÁRIO MUNICIPAL DE ADMINISTRAÇÃO

OMITIDO NO BIO DA 1ª QUINZENA DE JUNHO DE 2012.

PORTARIA Nº. 660/2012.

O **SECRETÁRIO MUNICIPAL DE ADMINISTRAÇÃO**, no uso das atribuições que lhe foram delegadas através do Decreto nº 2780/2012,

Considerando os dispositivos da Lei nº 2142, de 23/11/99, que dispõe sobre a criação e provimento de cargos no serviço público municipal;

Considerando a ordem classificatória estabelecida no Edital desta Prefeitura, publicado no BIO EXTRA de 22 de maio de 2012;

Considerando, o preenchimento dos requisitos essenciais para a posse, estabelecidos no art. 32 e incisos, da Lei nº 1054/91.

RESOLVE:

NOMEAR, o Sr. **FELIPE CONCEIÇÃO LIMA**, em decorrência de aprovação em Concurso Público de provas e títulos, para o Cargo de **AGENTE ADMINISTRATIVO I**, da Secretaria Municipal de Saúde, Matrícula **T-2812**, criado pela Lei nº 2142/2011, a partir desta data.

PREFEITURA MUNICIPAL DE MAGÉ, EM 13 DE JUNHO DE 2012.

ROBSON PEREIRA DE MELLO

SECRETÁRIO MUNICIPAL DE ADMINISTRAÇÃO

OMITIDA NO BIO DA 1ª QUINZENA DE JUNHO DE 2012.

TERMO DE POSSE

EMPOSSADO (A): FELIPE CONCEIÇÃO LIMA.

Aos treze dias do mês de junho do ano de dois mil e doze, nesta cidade de Magé, Estado do Rio de Janeiro, no Palácio Anchieta, sito a Praça Dr. Nilo Peçanha, s/nº, o

(a) Sr.(a), **FELIPE CONCEIÇÃO LIMA** toma posse no cargo de provimento efetivo de **AGENTE ADMINISTRATIVO I**, da Secretaria Municipal de Saúde, Matrícula **T-2812**, para o qual foi nomeado(a) pela Portaria nº.660/2012, em decorrência de aprovação em Concurso Público, de acordo com a Lei nº 2142/2011.

EMPOSSADO (A)

ROBSON PEREIRA DE MELLO

SECRETÁRIO MUNICIPAL DE ADMINISTRAÇÃO

OMITIDO NO BIO DA 1ª QUINZENA DE JUNHO DE 2012.

PORTARIA Nº. 661/2012.

O **SECRETÁRIO MUNICIPAL DE ADMINISTRAÇÃO**, no uso das atribuições que lhe foram delegadas através do Decreto nº 2780/2012,

Considerando os dispositivos da Lei nº 2142, de 23/11/99, que dispõe sobre a criação e provimento de cargos no serviço público municipal;

Considerando a ordem classificatória estabelecida no Edital desta Prefeitura, publicado no BIO EXTRA de 22 de maio de 2012;

Considerando, o preenchimento dos requisitos essenciais para a posse, estabelecidos no art. 32 e incisos, da Lei nº 1054/91.

RESOLVE:

NOMEAR, a Sr^a. **LUIZA DE MELLO ARAUJO**, em decorrência de aprovação em Concurso Público de provas e títulos, para o Cargo de **INSPETOR DE ALUNOS**, da Secretaria Municipal de Educação e Cultura, Matrícula **T-2813**, criado pela Lei nº 2142/2011, a partir desta data.

PREFEITURA MUNICIPAL DE MAGÉ, EM 13 DE JUNHO DE 2012.

ROBSON PEREIRA DE MELLO

SECRETÁRIO MUNICIPAL DE ADMINISTRAÇÃO

OMITIDA NO BIO DA 1ª QUINZENA DE JUNHO DE 2012.

TERMO DE POSSE

EMPOSSADO (A): LUIZA DE MELLO ARAUJO

Aos treze dias do mês de junho do ano de dois mil e doze, nesta cidade de Magé, Estado do Rio de Janeiro, no Palácio Anchieta, sito a Praça Dr. Nilo Peçanha, s/nº, o

(a) Sr.(a) **LUIZA DE MELLO ARAUJO**, toma posse no cargo de provimento efetivo de

INSPETOR DE ALUNOS, da Secretaria Municipal de Educação e Cultura, Matrícula **T-2813**, para o qual foi nomeado(a) pela Portaria nº 661/2012, em decorrência de aprovação em Concurso Público, de acordo com a Lei nº 2142/2011.

EMPOSSADO (A)

ROBSON PEREIRA DE MELLO

SECRETÁRIO MUNICIPAL DE ADMINISTRAÇÃO

OMITIDO NO BIO DA 1ª QUINZENA DE JUNHO DE 2012.

PORTARIA Nº. 662/2012.

O **SECRETÁRIO MUNICIPAL DE ADMINISTRAÇÃO**, no uso das atribuições que lhe foram delegadas através do Decreto nº 2780/2012,

Considerando os dispositivos da Lei nº 2142, de 23/11/99, que dispõe sobre a criação e provimento de cargos no serviço público municipal;

Considerando a ordem classificatória estabelecida no Edital desta Prefeitura, publicado no BIO EXTRA de 22 de maio de 2012;

Considerando, o preenchimento dos requisitos essenciais para a posse, estabelecidos no art. 32 e incisos, da Lei nº 1054/91.

RESOLVE:

NOMEAR, o Sr. **LORRAN PIRES SOARES**, em decorrência de aprovação em Concurso Público de provas e títulos, para o Cargo de **AGENTE ADMINISTRATIVO I**, da Secretaria Municipal de Controle Interno, Matrícula **T-2814**, criado pela Lei nº 2142/2011, a partir desta data.

PREFEITURA MUNICIPAL DE MAGÉ, EM 13 DE JUNHO DE 2012.

ROBSON PEREIRA DE MELLO

SECRETÁRIO MUNICIPAL DE ADMINISTRAÇÃO

OMITIDA NO BIO DA 1ª QUINZENA DE JUNHO DE 2012.

TERMO DE POSSE

EMPOSSADO (A): LORRAN PIRES SOARES

Aos treze dias do mês de junho do ano de dois mil e doze, nesta cidade de Magé, Estado do Rio de Janeiro, no Palácio Anchieta, sito a Praça Dr. Nilo Peçanha, s/nº, o

(a) Sr.(a) **LORRAN PIRES SOARES**, toma posse no cargo de provimento efetivo de **AGENTE ADMINISTRATIVO I**, da Secretaria Municipal de Controle Interno, Matrícula **T-2814**, para o qual foi nomeado(a) pela Portaria nº 662/2012, em decorrência de aprovação em Concurso Público, de acordo com a Lei nº 2142/2011.

EMPOSSADO (A)

ROBSON PEREIRA DE MELLO

SECRETÁRIO MUNICIPAL DE ADMINISTRAÇÃO

OMITIDO NO BIO DA 1ª QUINZENA DE JUNHO DE 2012.

PORTARIA Nº. 663/2012.

O **SECRETÁRIO MUNICIPAL DE ADMINISTRAÇÃO**, no uso das atribuições que lhe foram delegadas através do Decreto nº 2780/2012,

Considerando os dispositivos da Lei nº 2142, de 23/11/99, que dispõe sobre a criação e provimento de cargos no serviço público municipal;

Considerando a ordem classificatória estabelecida no Edital desta Prefeitura, publicado no BIO EXTRA de 22 de maio de 2012;

Considerando, o preenchimento dos requisitos essenciais para a posse, estabelecidos no art. 32 e incisos, da Lei nº 1054/91.

RESOLVE:

NOMEAR, a Sr^a. **ANA CRISTINA DE GOES BARRETO**, em decorrência de aprovação em Concurso Público de provas e títulos, para o Cargo de **TÉCNICO DE ENFERMAGEM**, da Secretaria Municipal de Saúde, Matrícula **T-2761**, criado pela Lei nº 2142/2011, a partir desta data.

PREFEITURA MUNICIPAL DE MAGÉ, EM 13 DE JUNHO DE 2012.

ROBSON PEREIRA DE MELLO

SECRETÁRIO MUNICIPAL DE ADMINISTRAÇÃO

OMITIDO NO BIO DA 1ª QUINZENA DE JUNHO DE 2012.

TERMO DE POSSE

EMPOSSADO (A): ANA CRISTINA DE GOES BARRETO.

Aos treze dias do mês de junho do ano de dois mil e doze, nesta cidade de Magé, Estado do Rio de Janeiro, no Palácio Anchieta, sito a Praça Dr. Nilo Peçanha, s/nº, o

(a) Sr.(a) **ANA CRISTINA DE GOES BARRETO**, toma posse no cargo de provimento efetivo de **TÉCNICO DE ENFERMAGEM**, da Secretaria Municipal de Educação e Cultura, Matrícula **T-2761**, para o qual foi nomeado(a) pela Portaria nº.663/2012, em decorrência de aprovação em Concurso Público, de acordo com a Lei nº 2142/2011.

EMPOSSADO (A)

ROBSON PEREIRA DE MELLO

SECRETÁRIO MUNICIPAL DE ADMINISTRAÇÃO

OMITIDO NO BIO DA 1ª QUINZENA DE JUNHO DE 2012.

PORTARIA Nº. 664/2012.

O SECRETÁRIO MUNICIPAL DE ADMINISTRAÇÃO, no uso das atribuições que lhe foram delegadas através do Decreto nº 2780/2012,
Considerando os dispositivos da Lei nº 2142, de 23/11/99, que dispõe sobre a criação e provimento de cargos no serviço público municipal;
Considerando a ordem classificatória estabelecida no Edital desta Prefeitura, publicado no BIO EXTRA de 22 de maio de 2012;
Considerando, o preenchimento dos requisitos essenciais para a posse, estabelecidos no art. 32 e incisos, da Lei nº 1054/91.

RESOLVE:

NOMEAR, a Srª. **ELISAMA SIMEÃO DA SILVA**, em decorrência de aprovação em Concurso Público de provas e títulos, para o Cargo de **ESTIMULADORA**, da Secretaria Municipal de Educação e Cultura, Matrícula **T-2750**, criado pela Lei nº 2142/2011, a partir desta data.

PREFEITURA MUNICIPAL DE MAGÉ, EM 13 DE JUNHO DE 2012.

ROBSON PEREIRA DE MELLO

SECRETÁRIO MUNICIPAL DE ADMINISTRAÇÃO

OMITIDA NO BIO DA 1ª QUINZENA DE JUNHO DE 2012.

TERMO DE POSSE

EMPOSSADO (A): ELISAMA SIMEÃO DA SILVA.

Aos treze dias do mês de junho do ano de dois mil e doze, nesta cidade de Magé, Estado do Rio de Janeiro, no Palácio Anchieta, sito a Praça Dr. Nilo Peçanha, s/nº, o (a) Sr.(a) **ELISAMA SIMEÃO DA SILVA**, toma posse no cargo de provimento efetivo de **ESTIMULADORA**, da Secretaria Municipal de Educação e Cultura, Matrícula **T-2750**, para o qual foi nomeado(a) pela Portaria nº664/2012, em decorrência de aprovação em Concurso Público, de acordo com a Lei nº 2142/2011.

EMPOSSADO (A)

ROBSON PEREIRA DE MELLO

SECRETÁRIO MUNICIPAL DE ADMINISTRAÇÃO

OMITIDO NO BIO DA 1ª QUINZENA DE JUNHO DE 2012.

PORTARIA Nº. 665/2012.

O SECRETÁRIO MUNICIPAL DE ADMINISTRAÇÃO, no uso das atribuições que lhe foram delegadas através do Decreto nº 2780/2012,
Considerando os dispositivos da Lei nº 2142, de 23/11/99, que dispõe sobre a criação e provimento de cargos no serviço público municipal;
Considerando a ordem classificatória estabelecida no Edital desta Prefeitura, publicado no BIO EXTRA de 22 de maio de 2012;
Considerando, o preenchimento dos requisitos essenciais para a posse, estabelecidos no art. 32 e incisos, da Lei nº 1054/91.

RESOLVE:

NOMEAR, o Sr. **ANA BEATRIZ GOMES GARCIA DOS REIS**, em decorrência de aprovação em Concurso Público de provas e títulos, para o Cargo de **AGENTE ADMINISTRATIVO I**, da Secretaria Municipal de Educação e Cultura, Matrícula **T-2535**, criado pela Lei nº 2142/2011, a partir de
PREFEITURA MUNICIPAL DE MAGÉ, EM 13 DE JUNHO DE 2012.

ROBSON PEREIRA DE MELLO

SECRETÁRIO MUNICIPAL DE ADMINISTRAÇÃO

OMITIDO NO BIO DA 1ª QUINZENA DE JUNHO DE 2012.

TERMO DE POSSE

EMPOSSADO (A): ANA BEATRIZ GOMES GARCIA DOS REIS.

Aos treze dias do mês de junho do ano de dois mil e doze, nesta cidade de Magé, Estado do Rio de Janeiro, no Palácio Anchieta, sito a Praça Dr. Nilo Peçanha, s/nº, o (a) Sr.(a) **ANA BEATRIZ GOMES GARCIA DOS SANTOS REIS**, toma posse no cargo de provimento efetivo de **AGENTE ADMINISTRATIVO I**, da Secretaria Municipal de Educação e Cultura, Matrícula **T-2535**, para o qual foi nomeado(a) pela Portaria nº665/2012, em decorrência de aprovação em Concurso Público, de acordo com a Lei nº 2142/2011.

EMPOSSADO (A)

ROBSON PEREIRA DE MELLO

SECRETÁRIO MUNICIPAL DE ADMINISTRAÇÃO

OMITIDO NO BIO DA 1ª QUINZENA DE JUNHO DE 2012.

PORTARIA Nº. 666/2012.

O SECRETÁRIO MUNICIPAL DE ADMINISTRAÇÃO, no uso das atribuições que lhe foram delegadas através do Decreto nº 2780/2012,
Considerando os dispositivos da Lei nº 2142, de 23/11/99, que dispõe sobre a criação e provimento de cargos no serviço público municipal;
Considerando a ordem classificatória estabelecida no Edital desta Prefeitura, publicado no BIO EXTRA de 22 de maio de 2012;
Considerando, o preenchimento dos requisitos essenciais para a posse, estabelecidos no art. 32 e incisos, da Lei nº 1054/91.

RESOLVE:

NOMEAR, o Srª. **MARCELA FERREIRA MAGALHÃES**, em decorrência de aprovação em Concurso Público de provas e títulos, para o Cargo de **AGENTE ADMINISTRATIVO I**, da Secretaria Municipal de Educação e Cultura, Matrícula **T-2816**, criado pela Lei nº 2142/2011, a partir desta data.

PREFEITURA MUNICIPAL DE MAGÉ, EM 13 DE JUNHO DE 2012.

ROBSON PEREIRA DE MELLO

SECRETÁRIO MUNICIPAL DE ADMINISTRAÇÃO

OMITIDA NO BIO DA 1ª QUINZENA DE JUNHO DE 2012.

TERMO DE POSSE

EMPOSSADO (A): MARCELA FERREIRA MAGALHÃES

Aos treze dias do mês de junho do ano de dois mil e doze, nesta cidade de Magé, Estado do Rio de Janeiro, no Palácio Anchieta, sito a Praça Dr. Nilo Peçanha, s/nº, o (a) Sr.(a) **MARCELA FERREIRA MAGALHÃES**, toma posse no cargo de provimento efetivo de **AGENTE ADMINISTRATIVO I**, da Secretaria Municipal de Educação e Cultura, Matrícula **T-2816**, para o qual foi nomeado(a) pela Portaria nº666/2012, em decorrência de aprovação em Concurso Público, de acordo com a Lei nº 2142/2011.

EMPOSSADO (A)

ROBSON PEREIRA DE MELLO

SECRETÁRIO MUNICIPAL DE ADMINISTRAÇÃO

OMITIDO NO BIO DA 1ª QUINZENA DE JUNHO DE 2012.

PORTARIA Nº. 666/2012.

O SECRETÁRIO MUNICIPAL DE ADMINISTRAÇÃO, no uso das atribuições que lhe foram delegadas através do Decreto nº 2780/2012,
Considerando os dispositivos da Lei nº 2142, de 23/11/99, que dispõe sobre a criação e provimento de cargos no serviço público municipal;
Considerando a ordem classificatória estabelecida no Edital desta Prefeitura, publicado no BIO EXTRA de 22 de maio de 2012;
Considerando, o preenchimento dos requisitos essenciais para a posse, estabelecidos no art. 32 e incisos, da Lei nº 1054/91.

RESOLVE:

NOMEAR, o Srª. **MARCELA FERREIRA MAGALHÃES**, em decorrência de aprovação em Concurso Público de provas e títulos, para o Cargo de **AGENTE ADMINISTRATIVO I**, da Secretaria Municipal de Educação e Cultura, Matrícula **T-2816**, criado pela Lei nº 2142/2011, a partir desta data.

PREFEITURA MUNICIPAL DE MAGÉ, EM 13 DE JUNHO DE 2012.

ROBSON PEREIRA DE MELLO

SECRETÁRIO MUNICIPAL DE ADMINISTRAÇÃO

OMITIDA NO BIO DA 1ª QUINZENA DE JUNHO DE 2012.

TERMO DE POSSE

EMPOSSADO (A): MARCELA FERREIRA MAGALHÃES

Aos treze dias do mês de junho do ano de dois mil e doze, nesta cidade de Magé, Estado do Rio de Janeiro, no Palácio Anchieta, sito a Praça Dr. Nilo Peçanha, s/nº, o (a) Sr.(a) **MARCELA FERREIRA MAGALHÃES**, toma posse no cargo de provimento efetivo de **AGENTE ADMINISTRATIVO I**, da Secretaria Municipal de Educação e Cultura, Matrícula **T-2816**, para o qual foi nomeado(a) pela Portaria nº666/2012, em decorrência de aprovação em Concurso Público, de acordo com a Lei nº 2142/2011.

EMPOSSADO (A)

ROBSON PEREIRA DE MELLO

SECRETÁRIO MUNICIPAL DE ADMINISTRAÇÃO

OMITIDO NO BIO DA 1ª QUINZENA DE JUNHO DE 2012.

PORTARIA Nº. 667/2012.

O SECRETÁRIO MUNICIPAL DE ADMINISTRAÇÃO, no uso das atribuições que lhe foram delegadas através do Decreto nº 2780/2012,
Considerando os dispositivos da Lei nº 2142, de 23/11/99, que dispõe sobre a criação e provimento de cargos no serviço público municipal;
Considerando a ordem classificatória estabelecida no Edital desta Prefeitura, publicado no BIO EXTRA de 22 de maio de 2012;
Considerando, o preenchimento dos requisitos essenciais para a posse, estabelecidos no art. 32 e incisos, da Lei nº 1054/91.

RESOLVE:

NOMEAR, a Sr. **LANA CARLA LIPPE**, em decorrência de aprovação em Concurso Público de provas e títulos, para o Cargo de **AGENTE ADMINISTRATIVO I**, da Secretaria Municipal de Saúde, Matrícula **T-2817**, criado pela Lei nº 2142/2011, a partir desta data.

PREFEITURA MUNICIPAL DE MAGÉ, EM 13 DE JUNHO DE 2012.

ROBSON PEREIRA DE MELLO

SECRETÁRIO MUNICIPAL DE ADMINISTRAÇÃO

OMITIDA NO BIO DA 1ª QUINZENA DE JUNHO DE 2012.

TERMO DE POSSE

EMPOSSADO (A): LANA CARLA LIPPE.

Aos treze dias do mês de junho do ano de dois mil e doze, nesta cidade de Magé, Estado do Rio de Janeiro, no Palácio Anchieta, sito a Praça Dr. Nilo Peçanha, s/nº, o (a) Sr.(a) **LANA CARLA LIPPE**, toma posse no cargo de provimento efetivo de **AGENTE ADMINISTRATIVO I**, da Secretaria Municipal de Saúde, Matrícula **T-2817**, para o qual foi nomeado(a) pela Portaria nº 667/2012, em decorrência de aprovação em Concurso Público, de acordo com a Lei nº 2142/2011.

EMPOSSADO (A)

ROBSON PEREIRA DE MELLO

SECRETÁRIO MUNICIPAL DE ADMINISTRAÇÃO

OMITIDO NO BIO DA 1ª QUINZENA DE JUNHO DE 2012.

PORTARIA Nº. 668/2012.

O SECRETÁRIO MUNICIPAL DE ADMINISTRAÇÃO, no uso das atribuições que lhe foram delegadas através do Decreto nº 2780/2012,

Considerando os dispositivos da Lei nº 2142, de 23/11/99, que dispõe sobre a criação e provimento de cargos no serviço público municipal;

Considerando a ordem classificatória estabelecida no Edital desta Prefeitura, publicado no BIO EXTRA de 22 de maio de 2012;

Considerando, o preenchimento dos requisitos essenciais para a posse, estabelecidos no art. 32 e incisos, da Lei nº 1054/91.

RESOLVE:

NOMEAR, a Srª. **LIDIANE DA SILVA LOURENÇO**, em decorrência de aprovação em Concurso Público de provas e títulos, para o Cargo de **TÉCNICO DE ENFERMAGEM**, da Secretaria Municipal de Saúde, Matrícula **T-2759**, criado pela Lei nº 2142/2011, a partir desta data.

PREFEITURA MUNICIPAL DE MAGÉ, EM 13 DE JUNHO DE 2012.

ROBSON PEREIRA DE MELLO

SECRETÁRIO MUNICIPAL DE ADMINISTRAÇÃO

OMITIDA NO BIO DA 1ª QUINZENA DE JUNHO DE 2012.

TERMO DE POSSE

EMPOSSADO (A): LIDIANE DA SILVA LOURENÇO

Aos treze dias do mês de junho do ano de dois mil e doze, nesta cidade de Magé, Estado do Rio de Janeiro, no Palácio Anchieta, sito a Praça Dr. Nilo Peçanha, s/nº, o (a) Sr.(a) **LIDIANE DA SILVA LOURENÇO**, toma posse no cargo de provimento efetivo de **TÉCNICO DE ENFERMAGEM**, da Secretaria Municipal de Saúde, Matrícula **T-2759**, para o qual foi nomeado(a) pela Portaria nº668/2012, em decorrência de aprovação em Concurso Público, de acordo com a Lei nº 2142/2011.

EMPOSSADO (A)

ROBSON PEREIRA DE MELLO

SECRETÁRIO MUNICIPAL DE ADMINISTRAÇÃO

OMITIDO NO BIO DA 1ª QUINZENA DE JUNHO DE 2012.

PORTARIA Nº. 669/2012.

O SECRETÁRIO MUNICIPAL DE ADMINISTRAÇÃO, no uso das atribuições que lhe foram delegadas através do Decreto nº 2780/2012,

Considerando os dispositivos da Lei nº 2142, de 23/11/99, que dispõe sobre a criação e provimento de cargos no serviço público municipal;

Considerando a ordem classificatória estabelecida no Edital desta Prefeitura, publicado no BIO EXTRA de 22 de maio de 2012;

Considerando, o preenchimento dos requisitos essenciais para a posse, estabelecidos no art. 32 e incisos, da Lei nº 1054/91.

RESOLVE:

NOMEAR, o Srª. **DANIELE FLORES DE OLIVEIRA**, em decorrência de aprovação em Concurso Público de provas e títulos, para o Cargo de **INSPEÇÃO DE ALUNO**, da Secretaria Municipal de Educação e Cultura, Matrícula **T-2818**, criado pela Lei nº 2142/2011, a partir desta data.

PREFEITURA MUNICIPAL DE MAGÉ, EM 13 DE JUNHO DE 2012.

ROBSON PEREIRA DE MELLO

SECRETÁRIO MUNICIPAL DE ADMINISTRAÇÃO

OMITIDA NO BIO DA 1ª QUINZENA DE JUNHO DE 2012.

TERMO DE POSSE

EMPOSSADO (A): DANIELE FLORES DE OLIVEIRA.

Aos treze dias do mês de junho do ano de dois mil e doze, nesta cidade de Magé, Estado do Rio de Janeiro, no Palácio Anchieta, sito a Praça Dr. Nilo Peçanha, s/nº, o (a) Sr.(a) **DANIELE FLORES DE OLIVEIRA**, toma posse no cargo de provimento efetivo de **INSPEÇÃO DE ALUNO**, da Secretaria Municipal de Segurança Pública, Matrícula **T-2818**, para o qual foi nomeado(a) pela Portaria nº669/2012, em decorrência de aprovação em Concurso Público, de acordo com a Lei nº 2142/2011.

EMPOSSADO (A)

ROBSON PEREIRA DE MELLO

SECRETÁRIO MUNICIPAL DE ADMINISTRAÇÃO

OMITIDO NO BIO DA 1ª QUINZENA DE JUNHO DE 2012.

PORTARIA Nº. 670/2012.

O SECRETÁRIO MUNICIPAL DE ADMINISTRAÇÃO, no uso das atribuições que lhe foram delegadas através do Decreto nº 2780/2012,

Considerando os dispositivos da Lei nº 2142, de 23/11/99, que dispõe sobre a criação e provimento de cargos no serviço público municipal;

Considerando a ordem classificatória estabelecida no Edital desta Prefeitura, publicado no BIO EXTRA de 22 de maio de 2012;

Considerando, o preenchimento dos requisitos essenciais para a posse, estabelecidos no art. 32 e incisos, da Lei nº 1054/91.

RESOLVE:

NOMEAR, o Sr. **MONICA SILVA SANTOS**, em decorrência de aprovação em Concurso Público de provas e títulos, para o Cargo de **INSPEÇÃO DE ALUNO**, da Secretaria Municipal de Educação e Cultura, Matrícula **T-2819**, criado pela Lei nº 2142/2011, a partir desta data.

PREFEITURA MUNICIPAL DE MAGÉ, EM 13 DE JUNHO DE 2012.

ROBSON PEREIRA DE MELLO

SECRETÁRIO MUNICIPAL DE ADMINISTRAÇÃO

OMITIDA NO BIO DA 1ª QUINZENA DE JUNHO DE 2012.

TERMO DE POSSE

EMPOSSADO (A): MONICA SILVA SANTOS.

Aos treze dias do mês de junho do ano de dois mil e doze, nesta cidade de Magé, Estado do Rio de Janeiro, no Palácio Anchieta, sito a Praça Dr. Nilo Peçanha, s/nº, o (a) Sr.(a) **MONICA SILVA SANTOS**, toma posse no cargo de provimento efetivo de **INSPEÇÃO DE ALUNO**, da Secretaria Municipal de Educação e Cultura, Matrícula **T-2819**, para o qual foi nomeado(a) pela Portaria nº670/2012, em decorrência de aprovação em Concurso Público, de acordo com a Lei nº 2142/2011.

EMPOSSADO (A)

ROBSON PEREIRA DE MELLO

SECRETÁRIO MUNICIPAL DE ADMINISTRAÇÃO

OMITIDO NO BIO DA 1ª QUINZENA DE JUNHO DE 2012.

PORTARIA Nº. 671/2012.

O SECRETÁRIO MUNICIPAL DE ADMINISTRAÇÃO, no uso das atribuições que lhe foram delegadas através do Decreto nº 2780/2012,

Considerando os dispositivos da Lei nº 2142, de 23/11/99, que dispõe sobre a criação e provimento de cargos no serviço público municipal;

Considerando a ordem classificatória estabelecida no Edital desta Prefeitura, publicado no BIO EXTRA de 22 de maio de 2012;

Considerando, o preenchimento dos requisitos essenciais para a posse, estabelecidos no art. 32 e incisos, da Lei nº 1054/91.

RESOLVE:

NOMEAR, o Sr. **EDUARDO JOSE CABRAL FIGUEIREDO**, em decorrência de aprovação em Concurso Público de provas e títulos, para o Cargo de **INSPEÇÃO DE ALUNO**, da Secretaria Municipal de Educação e Cultura, Matrícula **T-2820**, criado pela Lei nº 2142/2011, a partir desta data.

PREFEITURA MUNICIPAL DE MAGÉ, EM 13 DE JUNHO DE 2012.

ROBSON PEREIRA DE MELLO

SECRETÁRIO MUNICIPAL DE ADMINISTRAÇÃO

OMITIDO NO BIO DA 1ª QUINZENA DE JUNHO DE 2012.

TERMO DE POSSE

EMPOSSADO (A): EDUARDO JOSE CABRAL FIGUEIREDO.

Aos treze dias do mês de junho do ano de dois mil e doze, nesta cidade de Magé, Estado do Rio de Janeiro, no Palácio Anchieta, sito a Praça Dr. Nilo Peçanha, s/nº, o (a) Sr.(a) **EDUARDO JOSE CABRAL FIGUEIREDO**, toma posse no cargo de provimento efetivo de **INSPEÇÃO DE ALUNO**, da Secretaria Municipal de Educação e Cultura, Matrícula **T-2820**, para o qual foi nomeado(a) pela Portaria nº671/2012, em decorrência de aprovação em Concurso Público, de acordo com a Lei nº 2142/2011.

EMPOSSADO (A)

ROBSON PEREIRA DE MELLO

SECRETÁRIO MUNICIPAL DE ADMINISTRAÇÃO

OMITIDO NO BIO DA 1ª QUINZENA DE JUNHO DE 2012.

PORTARIA Nº. 672/2012.

O SECRETÁRIO MUNICIPAL DE ADMINISTRAÇÃO, no uso das atribuições que lhe foram delegadas através do Decreto nº 2780/2012,

Considerando os dispositivos da Lei nº 2142, de 23/11/99, que dispõe sobre a criação e provimento de cargos no serviço público municipal;

Considerando a ordem classificatória estabelecida no Edital desta Prefeitura, publicado no BIO EXTRA de 22 de maio de 2012;

Considerando, o preenchimento dos requisitos essenciais para a posse, estabelecidos no art. 32 e incisos, da Lei nº 1054/91.

RESOLVE:

NOMEAR, a Sra. **BARBARA ABREU PINTO**, em decorrência de aprovação em Concurso Público de provas e títulos, para o Cargo de **AGENTE ADMINISTRATIVO I**, da Secretaria Municipal de Meio Ambiente, Matrícula **T-2821**, criado pela Lei nº 2142/2011, a partir desta data.

PREFEITURA MUNICIPAL DE MAGÉ, EM 13 DE JUNHO DE 2012.

ROBSON PEREIRA DE MELLO

SECRETÁRIO MUNICIPAL DE ADMINISTRAÇÃO

OMITIDA NO BIO DA 1ª QUINZENA DE JUNHO DE 2012.

TERMO DE POSSE

EMPOSSADO (A): BARBARA ABREU PINTO.

Aos treze dias do mês de junho do ano de dois mil e doze, nesta cidade de Magé, Estado do Rio de Janeiro, no Palácio Anchieta, sito a Praça Dr. Nilo Peçanha, s/nº, o (a) Sr.(a) **BARBARA ABREU PINTO**, toma posse no cargo de provimento efetivo de **AGENTE ADMINISTRATIVO I**, da Secretaria Municipal de Meio Ambiente, Matrícula **T-2821**, para o qual foi nomeado(a) pela Portaria nº 672/2012, em decorrência de aprovação em Concurso Público, de acordo com a Lei nº 2142/2011.

EMPOSSADO (A)

ROBSON PEREIRA DE MELLO

SECRETÁRIO MUNICIPAL DE ADMINISTRAÇÃO

OMITIDO NO BIO DA 1ª QUINZENA DE JUNHO DE 2012.

PORTARIA Nº. 673/2012.

O SECRETÁRIO MUNICIPAL DE ADMINISTRAÇÃO, no uso das atribuições que lhe foram delegadas através do Decreto nº 2780/2012,
Considerando os dispositivos da Lei nº 2142, de 23/11/99, que dispõe sobre a criação e provimento de cargos no serviço público municipal;
Considerando a ordem classificatória estabelecida no Edital desta Prefeitura, publicado no BIO EXTRA de 22 de maio de 2012;
Considerando, o preenchimento dos requisitos essenciais para a posse, estabelecidos no art. 32 e incisos, da Lei nº 1054/91.

RESOLVE:

NOMEAR, a Sra. **LILIAN DE CASTRO NUNES**, em decorrência de aprovação em Concurso Público de provas e títulos, para o Cargo de **AGENTE ADMINISTRATIVO I**, da Secretaria Municipal de Controle Interno, Matrícula **T-2822**, criado pela Lei nº 2142/2011, a partir desta data.
PREFEITURA MUNICIPAL DE MAGÉ, EM 13 DE JUNHO DE 2012.
ROBSON PEREIRA DE MELLO
SECRETÁRIO MUNICIPAL DE ADMINISTRAÇÃO
OMITIDA NO BIO DA 1ª QUINZENA DE JUNHO DE 2012.

TERMO DE POSSE

EMPOSSADO (A): LILIAN DE CASTRO NUNES.

Aos treze dias do mês de junho do ano de dois mil e doze, nesta cidade de Magé, Estado do Rio de Janeiro, no Palácio Anchieta, sito a Praça Dr. Nilo Peçanha, s/nº, o (a) Sr.(a) **LILIAN DE CASTRO NUNES**, toma posse no cargo de provimento efetivo de **AGENTE ADMINISTRATIVO I**, da Secretaria Municipal de Controle Interno, Matrícula **T-2822**, para o qual foi nomeado(a) pela Portaria nº 673/2012, em decorrência de aprovação em Concurso Público, de acordo com a Lei nº 2142/2011.

EMPOSSADO (A)

ROBSON PEREIRA DE MELLO
SECRETÁRIO MUNICIPAL DE ADMINISTRAÇÃO
OMITIDO NO BIO DA 1ª QUINZENA DE JUNHO DE 2012.

PORTARIA Nº. 674/2012.

O SECRETÁRIO MUNICIPAL DE ADMINISTRAÇÃO, no uso das atribuições que lhe foram delegadas através do Decreto nº 2780/2012,
Considerando os dispositivos da Lei nº 2142, de 23/11/99, que dispõe sobre a criação e provimento de cargos no serviço público municipal;
Considerando a ordem classificatória estabelecida no Edital desta Prefeitura, publicado no BIO EXTRA de 22 de maio de 2012;
Considerando, o preenchimento dos requisitos essenciais para a posse, estabelecidos no art. 32 e incisos, da Lei nº 1054/91.

RESOLVE:

NOMEAR, a Sra. **ARIANY CUSTODIO SIQUEIRA**, em decorrência de aprovação em Concurso Público de provas e títulos, para o Cargo de **ESTIMULADORA**, da Secretaria Municipal de Educação e Cultura, Matrícula **T-2738**, criado pela Lei nº 2142/2011, a partir desta data.
PREFEITURA MUNICIPAL DE MAGÉ, EM 13 DE JUNHO DE 2012.
ROBSON PEREIRA DE MELLO
SECRETÁRIO MUNICIPAL DE ADMINISTRAÇÃO
OMITIDO NO BIO DA 1ª QUINZENA DE JUNHO DE 2012.

TERMO DE POSSE

EMPOSSADO (A): ARIANY CUSTODIO SIQUEIRA.

Aos treze dias do mês de junho do ano de dois mil e doze, nesta cidade de Magé, Estado do Rio de Janeiro, no Palácio Anchieta, sito a Praça Dr. Nilo Peçanha, s/nº, o (a) Sr.(a) **ARIANY CUSTODIO SIQUEIRA**, toma posse no cargo de provimento efetivo de **ESTIMULADORA**, da Secretaria Municipal de Educação e Cultura, Matrícula **T-2738**, para o qual foi nomeado(a) pela Portaria nº 674/2012, em decorrência de aprovação em Concurso Público, de acordo com a Lei nº 2142/2011.

EMPOSSADO (A)

ROBSON PEREIRA DE MELLO
SECRETÁRIO MUNICIPAL DE ADMINISTRAÇÃO
OMITIDO NO BIO DA 1ª QUINZENA DE JUNHO DE 2012.

PORTARIA Nº. 675/2012.

O SECRETÁRIO MUNICIPAL DE ADMINISTRAÇÃO, no uso das atribuições que lhe foram delegadas através do Decreto nº 2780/2012,
Considerando os dispositivos da Lei nº 2142, de 23/11/99, que dispõe sobre a criação e provimento de cargos no serviço público municipal;
Considerando a ordem classificatória estabelecida no Edital desta Prefeitura, publicado no BIO EXTRA de 22 de maio de 2012;
Considerando, o preenchimento dos requisitos essenciais para a posse, estabelecidos no art. 32 e incisos, da Lei nº 1054/91.

RESOLVE:

NOMEAR, a Srª. **ANA KALLAHAN VIANA CONCEIÇÃO**, em decorrência de aprovação em Concurso Público de provas e títulos, para o Cargo de **ESTIMULADORA**, da Secretaria Municipal de Educação e Cultura, Matrícula **T-2743**, criado pela Lei nº 2142/2011, a partir desta data.
PREFEITURA MUNICIPAL DE MAGÉ, EM 13 DE JUNHO DE 2012.
ROBSON PEREIRA DE MELLO
SECRETÁRIO MUNICIPAL DE ADMINISTRAÇÃO
OMITIDA NO BIO DA 1ª QUINZENA DE JUNHO DE 2012.

TERMO DE POSSE

EMPOSSADO (A): ANA KALLAHAN VIANA CONCEIÇÃO.

Aos treze dias do mês de junho do ano de dois mil e doze, nesta cidade de Magé, Estado do Rio de Janeiro, no Palácio Anchieta, sito a Praça Dr. Nilo Peçanha, s/nº, o (a) Sr.(a) **ANA KALLAHAN VIANA CONCEIÇÃO**, toma posse no cargo de provimento efetivo de **ESTIMULADORA**, da Secretaria Municipal de Educação e Cultura, Matrícula **T-2743**, para o qual foi nomeado(a) pela Portaria nº.675/2012, em decorrência de aprovação em Concurso Público, de acordo com a Lei nº 2142/2011.

EMPOSSADO (A)

ROBSON PEREIRA DE MELLO
SECRETÁRIO MUNICIPAL DE ADMINISTRAÇÃO
OMITIDO NO BIO DA 1ª QUINZENA DE JUNHO DE 2012.

PORTARIA Nº. 676/2012.

O SECRETÁRIO MUNICIPAL DE ADMINISTRAÇÃO, no uso das atribuições que lhe foram delegadas através do Decreto nº 2780/2012,
Considerando os dispositivos da Lei nº 2142, de 23/11/99, que dispõe sobre a criação e provimento de cargos no serviço público municipal;
Considerando a ordem classificatória estabelecida no Edital desta Prefeitura, publicado no BIO EXTRA de 22 de maio de 2012;
Considerando, o preenchimento dos requisitos essenciais para a posse, estabelecidos no art. 32 e incisos, da Lei nº 1054/91.

RESOLVE:

NOMEAR, o Sr. **WALMIR DA COSTA PENHA**, em decorrência de aprovação em Concurso Público de provas e títulos, para o Cargo de **INSPECTOR DE ALUNO**, da Secretaria Municipal de Educação e Cultura, Matrícula **T-2823**, criado pela Lei nº 2142/2011, a partir desta data.
PREFEITURA MUNICIPAL DE MAGÉ, EM 13 DE JUNHO DE 2012.
ROBSON PEREIRA DE MELLO
SECRETÁRIO MUNICIPAL DE ADMINISTRAÇÃO
OMITIDA NO BIO DA 1ª QUINZENA DE JUNHO DE 2012.

TERMO DE POSSE

EMPOSSADO (A): WALMIR DA COSTA PENHA.

Aos treze dias do mês de junho do ano de dois mil e doze, nesta cidade de Magé, Estado do Rio de Janeiro, no Palácio Anchieta, sito a Praça Dr. Nilo Peçanha, s/nº, o (a) Sr.(a) **EDUARDO JOSE CABRAL FIGUEIREDO**, toma posse no cargo de provimento efetivo de **INSPECTOR DE ALUNO**, da Secretaria Municipal de Educação e Cultura, Matrícula **T-2823**, para o qual foi nomeado(a) pela Portaria nº.676/2012, em decorrência de aprovação em Concurso Público, de acordo com a Lei nº 2142/2011.

EMPOSSADO (A)

ROBSON PEREIRA DE MELLO
SECRETÁRIO MUNICIPAL DE ADMINISTRAÇÃO
OMITIDO NO BIO DA 1ª QUINZENA DE JUNHO DE 2012.

PORTARIA Nº. 677/2012.

O SECRETÁRIO MUNICIPAL DE ADMINISTRAÇÃO, no uso das atribuições que lhe foram delegadas através do Decreto nº 2780/2012,
Considerando os dispositivos da Lei nº 2142, de 23/11/99, que dispõe sobre a criação e provimento de cargos no serviço público municipal;
Considerando a ordem classificatória estabelecida no Edital desta Prefeitura, publicado no BIO EXTRA de 22 de maio de 2012;
Considerando, o preenchimento dos requisitos essenciais para a posse, estabelecidos no art. 32 e incisos, da Lei nº 1054/91.

RESOLVE:

NOMEAR, o Sr. **WANDERLEIA WERNECK DE JESUS**, em decorrência de aprovação em Concurso Público de provas e títulos, para o Cargo de **INSPECTOR DE ALUNO**, da Secretaria Municipal de Educação e Cultura, Matrícula **T-2824**, criado pela Lei nº 2142/2011, a partir desta data.
PREFEITURA MUNICIPAL DE MAGÉ, EM 13 DE JUNHO DE 2012.
ROBSON PEREIRA DE MELLO
SECRETÁRIO MUNICIPAL DE ADMINISTRAÇÃO
OMITIDO NO BIO DA 1ª QUINZENA DE JUNHO DE 2012.

TERMO DE POSSE

EMPOSSADO (A): WANDERLEIA WERNECK DE JESUS.

Aos treze dias do mês de junho do ano de dois mil e doze, nesta cidade de Magé, Estado do Rio de Janeiro, no Palácio Anchieta, sito a Praça Dr. Nilo Peçanha, s/nº, o (a) Sr.(a) **WANDERLEIA WERNECK DE JESUS**, toma posse no cargo de provimento efetivo de **INSPECTOR DE ALUNO**, da Secretaria Municipal de Educação e Cultura, Matrícula **T-2824**, para o qual foi nomeado(a) pela Portaria nº.677/2012, em decorrência de aprovação em Concurso Público, de acordo com a Lei nº 2142/2011.

EMPOSSADO (A)

ROBSON PEREIRA DE MELLO
SECRETÁRIO MUNICIPAL DE ADMINISTRAÇÃO
OMITIDO NO BIO DA 1ª QUINZENA DE JUNHO DE 2012.

PORTARIA Nº. 678/2012.

O SECRETÁRIO MUNICIPAL DE ADMINISTRAÇÃO, no uso das atribuições que lhe foram delegadas através do Decreto nº 2780/2012,

Considerando os dispositivos da Lei nº 2142, de 23/11/99, que dispõe sobre a criação e provimento de cargos no serviço público municipal;

Considerando a ordem classificatória estabelecida no Edital desta Prefeitura, publicado no BIO EXTRA de 22 de maio de 2012;

Considerando, o preenchimento dos requisitos essenciais para a posse, estabelecidos no art. 32 e incisos, da Lei nº 1054/91.

RESOLVE:

NOMEAR, a Sr. **VITOR HUGO LAGES GONDIM**, em decorrência de aprovação em Concurso Público de provas e títulos, para o Cargo de **AGENTE ADMINISTRATIVO I**, da Secretaria Municipal de Educação e Cultura, Matrícula **T-2825**, criado pela Lei nº 2142/2011, a partir desta data.

PREFEITURA MUNICIPAL DE MAGÉ, EM 13 DE JUNHO DE 2012.

ROBSON PEREIRA DE MELLO

SECRETÁRIO MUNICIPAL DE ADMINISTRAÇÃO

OMITIDO NO BIO DA 1ª QUINZENA DE JUNHO DE 2012.

TERMO DE POSSE

EMPOSSADO (A): VITOR HUGO LAGES GONDIM.

Aos treze dias do mês de junho do ano de dois mil e doze, nesta cidade de Magé, Estado do Rio de Janeiro, no Palácio Anchieta, sito a Praça Dr. Nilo Peçanha, s/nº, o

(a) Sr.(a) **VITOR HUGO LAGES GONDIM**, toma posse no cargo de provimento efetivo de **AGENTE ADMINISTRATIVO I**, da Secretaria Municipal de Educação e Cultura, Matrícula **T-2825**, para o qual foi nomeado(a) pela Portaria nº. 678/2012, em decorrência de aprovação em Concurso Público, de acordo com a Lei nº 2142/2011.

EMPOSSADO (A)

ROBSON PEREIRA DE MELLO

SECRETÁRIO MUNICIPAL DE ADMINISTRAÇÃO

OMITIDO NO BIO DA 1ª QUINZENA DE JUNHO DE 2012.

PORTARIA Nº. 679/2012.

O SECRETÁRIO MUNICIPAL DE ADMINISTRAÇÃO, no uso das atribuições que lhe foram delegadas através do Decreto nº 2780/2012,

Considerando os dispositivos da Lei nº 2142, de 23/11/99, que dispõe sobre a criação e provimento de cargos no serviço público municipal;

Considerando a ordem classificatória estabelecida no Edital desta Prefeitura, publicado no BIO EXTRA de 22 de maio de 2012;

Considerando, o preenchimento dos requisitos essenciais para a posse, estabelecidos no art. 32 e incisos, da Lei nº 1054/91.

RESOLVE:

NOMEAR, a Sr. **PAULO HENRIQUE DA SILVA FRANCISCO**, em decorrência de aprovação em Concurso Público de provas e títulos, para o Cargo de **AGENTE ADMINISTRATIVO I**, da Secretaria Municipal de Educação e Cultura, Matrícula **T-2826**, criado pela Lei nº 2142/2011, a partir desta data.

PREFEITURA MUNICIPAL DE MAGÉ, EM 13 DE JUNHO DE 2012.

ROBSON PEREIRA DE MELLO

SECRETÁRIO MUNICIPAL DE ADMINISTRAÇÃO

OMITIDO NO BIO DA 1ª QUINZENA DE JUNHO DE 2012.

TERMO DE POSSE

EMPOSSADO (A): PAULO HENRIQUE DA SILVA FRANCISCO.

Aos treze dias do mês de junho do ano de dois mil e doze, nesta cidade de Magé, Estado do Rio de Janeiro, no Palácio Anchieta, sito a Praça Dr. Nilo Peçanha, s/nº, o

(a) Sr.(a) **PAULO HENRIQUE DA SILVA FRANCISCO**, toma posse no cargo de provimento efetivo de **AGENTE ADMINISTRATIVO I**, da Secretaria Municipal de Educação e Cultura, Matrícula **T-2826**, para o qual foi nomeado(a) pela Portaria nº 679/2012, em decorrência de aprovação em Concurso Público, de acordo com a Lei nº 2142/2011.

EMPOSSADO (A)

ROBSON PEREIRA DE MELLO

SECRETÁRIO MUNICIPAL DE ADMINISTRAÇÃO

OMITIDO NO BIO DA 1ª QUINZENA DE JUNHO DE 2012.

PORTARIA Nº. 680/2012.

O SECRETÁRIO MUNICIPAL DE ADMINISTRAÇÃO, no uso das atribuições que lhe foram delegadas através do Decreto nº 2780/2012,

Considerando os dispositivos da Lei nº 2142, de 23/11/99, que dispõe sobre a criação e provimento de cargos no serviço público municipal;

Considerando a ordem classificatória estabelecida no Edital desta Prefeitura, publicado no BIO EXTRA de 22 de maio de 2012;

Considerando, o preenchimento dos requisitos essenciais para a posse, estabelecidos no art. 32 e incisos, da Lei nº 1054/91.

RESOLVE:

NOMEAR, a Srª. **IVONE LOBATO ALVES**, em decorrência de aprovação em Concurso Público de provas e títulos, para o Cargo de **ESTIMULADORA**, da Secretaria Municipal de Educação e Cultura, Matrícula **T-2754**, criado pela Lei nº 2142/2011, a partir desta data.

PREFEITURA MUNICIPAL DE MAGÉ, EM 13 DE JUNHO DE 2012.

ROBSON PEREIRA DE MELLO

SECRETÁRIO MUNICIPAL DE ADMINISTRAÇÃO

OMITIDA NO BIO DA 1ª QUINZENA DE JUNHO DE 2012.

TERMO DE POSSE

EMPOSSADO (A): IVONE LOBATO ALVES.

Aos treze dias do mês de junho do ano de dois mil e doze, nesta cidade de Magé,

Estado do Rio de Janeiro, no Palácio Anchieta, sito a Praça Dr. Nilo Peçanha, s/nº, o

(a) Sr.(a) **IVONE LOBATO ALVES**, toma posse no cargo de provimento efetivo de **ESTIMULADORA**, da Secretaria Municipal de Educação e Cultura, Matrícula **T-2754**, para o qual foi nomeado(a) pela Portaria nº680/2012, em decorrência de aprovação em Concurso Público, de acordo com a Lei nº 2142/2011.

EMPOSSADO (A)

ROBSON PEREIRA DE MELLO

SECRETÁRIO MUNICIPAL DE ADMINISTRAÇÃO

OMITIDO NO BIO DA 1ª QUINZENA DE JUNHO DE 2012.

PORTARIA Nº. 681/2012.

O SECRETÁRIO MUNICIPAL DE ADMINISTRAÇÃO, no uso das atribuições que lhe foram delegadas através do Decreto nº 2780/2012,

Considerando os dispositivos da Lei nº 2142, de 23/11/99, que dispõe sobre a criação e provimento de cargos no serviço público municipal;

Considerando a ordem classificatória estabelecida no Edital desta Prefeitura, publicado no BIO EXTRA de 22 de maio de 2012;

Considerando, o preenchimento dos requisitos essenciais para a posse, estabelecidos no art. 32 e incisos, da Lei nº 1054/91.

RESOLVE:

NOMEAR, a Srª. **PRISCILA MARINHO EMERICK MENDES**, em decorrência de aprovação em Concurso Público de provas e títulos, para o Cargo de **ESTIMULADORA**, da Secretaria Municipal de Educação e Cultura, Matrícula **T-2737**, criado pela Lei nº 2142/2011, a partir desta data.

PREFEITURA MUNICIPAL DE MAGÉ, EM 13 DE JUNHO DE 2012.

ROBSON PEREIRA DE MELLO

SECRETÁRIO MUNICIPAL DE ADMINISTRAÇÃO

OMITIDA NO BIO DA 1ª QUINZENA DE JUNHO DE 2012.

TERMO DE POSSE

EMPOSSADO (A): PRISCILA MARINHO EMERICK MENDES.

Aos treze dias do mês de junho do ano de dois mil e doze, nesta cidade de Magé, Estado do Rio de Janeiro, no Palácio Anchieta, sito a Praça Dr. Nilo Peçanha, s/nº, o

(a) Sr.(a) **PRISCILA MARINHO EMERICK MENDES**, toma posse no cargo de provimento efetivo de **ESTIMULADORA**, da Secretaria Municipal de Educação e Cultura, Matrícula **T-2737**, para o qual foi nomeado(a) pela Portaria nº681/2012, em decorrência de aprovação em Concurso Público, de acordo com a Lei nº 2142/2011.

EMPOSSADO (A)

ROBSON PEREIRA DE MELLO

SECRETÁRIO MUNICIPAL DE ADMINISTRAÇÃO

OMITIDO NO BIO DA 1ª QUINZENA DE JUNHO DE 2012.

PORTARIA Nº. 682/2012.

O SECRETÁRIO MUNICIPAL DE ADMINISTRAÇÃO, no uso das atribuições que lhe foram delegadas através do Decreto nº 2780/2012,

Considerando os dispositivos da Lei nº 2142, de 23/11/99, que dispõe sobre a criação e provimento de cargos no serviço público municipal;

Considerando a ordem classificatória estabelecida no Edital desta Prefeitura, publicado no BIO EXTRA de 22 de maio de 2012;

Considerando, o preenchimento dos requisitos essenciais para a posse, estabelecidos no art. 32 e incisos, da Lei nº 1054/91.

RESOLVE:

NOMEAR, o Sr. **PAULO DAVID GONÇALVES BARREIROS**, em decorrência de aprovação em Concurso Público de provas e títulos, para o Cargo de **AGENTE ADMINISTRATIVO I**, da Secretaria Municipal de Educação e Cultura, Matrícula **T-2827**, criado pela Lei nº 2142/2011, a partir desta data.

PREFEITURA MUNICIPAL DE MAGÉ, EM 13 DE JUNHO DE 2012.

ROBSON PEREIRA DE MELLO

SECRETÁRIO MUNICIPAL DE ADMINISTRAÇÃO

OMITIDA NO BIO DA 1ª QUINZENA DE JUNHO DE 2012.

TERMO DE POSSE

EMPOSSADO (A): PAULO DAVID GONÇALVES BARREIROS.

Aos treze dias do mês de junho do ano de dois mil e doze, nesta cidade de Magé, Estado do Rio de Janeiro, no Palácio Anchieta, sito a Praça Dr. Nilo Peçanha, s/nº, o

(a) Sr.(a) **PAULO DAVID GONÇALVES BARREIROS**, toma posse no cargo de provimento efetivo de **AGENTE ADMINISTRATIVO I**, da Secretaria Municipal de Educação e Cultura, Matrícula **T-2827**, para o qual foi nomeado(a) pela Portaria nº 682/2012, em decorrência de aprovação em Concurso Público, de acordo com a Lei nº 2142/2011.

EMPOSSADO (A)

ROBSON PEREIRA DE MELLO

SECRETÁRIO MUNICIPAL DE ADMINISTRAÇÃO

OMITIDO NO BIO DA 1ª QUINZENA DE JUNHO DE 2012.

PORTARIA Nº. 683/2012.

O SECRETÁRIO MUNICIPAL DE ADMINISTRAÇÃO, no uso das atribuições que lhe foram delegadas através do Decreto nº 2780/2012,
Considerando os dispositivos da Lei nº 2142, de 23/11/99, que dispõe sobre a criação e provimento de cargos no serviço público municipal;
Considerando a ordem classificatória estabelecida no Edital desta Prefeitura, publicado no BIO EXTRA de 22 de maio de 2012;
Considerando, o preenchimento dos requisitos essenciais para a posse, estabelecidos no art. 32 e incisos, da Lei nº 1054/91.

RESOLVE:

NOMEAR, o Sr. **MAICON FONSECA**, em decorrência de aprovação em Concurso Público de provas e títulos, para o Cargo de **INSPECTOR DE ALUNO**, da Secretaria Municipal de Educação e Cultura, Matrícula **T-2828**, criado pela Lei nº 2142/2011, a partir desta data.

PREFEITURA MUNICIPAL DE MAGÉ, EM 13 DE JUNHO DE 2012.

ROBSON PEREIRA DE MELLO

SECRETÁRIO MUNICIPAL DE ADMINISTRAÇÃO

OMITIDA NO BIO DA 1ª QUINZENA DE JUNHO DE 2012.

TERMO DE POSSE

EMPOSSADO (A): MAICON FONSECA.

Aos treze dias do mês de junho do ano de dois mil e doze, nesta cidade de Magé, Estado do Rio de Janeiro, no Palácio Anchieta, sito a Praça Dr. Nilo Peçanha, s/nº, o (a) Sr.(a) **MAICON FONSECA**, toma posse no cargo de provimento efetivo de **INSPECTOR DE ALUNO**, da Secretaria Municipal de Educação e Cultura, Matrícula **T-2828**, para o qual foi nomeado(a) pela Portaria nº671/2012, em decorrência de aprovação em Concurso Público, de acordo com a Lei nº 2142/2011.

EMPOSSADO (A)

ROBSON PEREIRA DE MELLO

SECRETÁRIO MUNICIPAL DE ADMINISTRAÇÃO

OMITIDO NO BIO DA 1ª QUINZENA DE JUNHO DE 2012.

PORTARIA Nº. 684/2012.

O SECRETÁRIO MUNICIPAL DE ADMINISTRAÇÃO, no uso das atribuições que lhe foram delegadas através do Decreto nº 2780/2012,
Considerando os dispositivos da Lei nº 2142, de 23/11/99, que dispõe sobre a criação e provimento de cargos no serviço público municipal;
Considerando a ordem classificatória estabelecida no Edital desta Prefeitura, publicado no BIO EXTRA de 22 de maio de 2012;
Considerando, o preenchimento dos requisitos essenciais para a posse, estabelecidos no art. 32 e incisos, da Lei nº 1054/91.

RESOLVE:

NOMEAR, a Srª. **ELAINE CRISTINA BOLONINI DE LUCENA**, em decorrência de aprovação em Concurso Público de provas e títulos, para o Cargo de **AGENTE ADMINISTRATIVO I**, da Secretaria Municipal de Habitação e Urbanismo, Matrícula **T-2829**, criado pela Lei nº 2142/2011, a partir desta data.

PREFEITURA MUNICIPAL DE MAGÉ, EM 13 DE JUNHO DE 2012.

ROBSON PEREIRA DE MELLO

SECRETÁRIO MUNICIPAL DE ADMINISTRAÇÃO

OMITIDA NO BIO DA 1ª QUINZENA DE JUNHO DE 2012.

TERMO DE POSSE

EMPOSSADO (A): ELAINE CRISTINA BOLONINI DE LUCENA.

Aos treze dias do mês de junho do ano de dois mil e doze, nesta cidade de Magé, Estado do Rio de Janeiro, no Palácio Anchieta, sito a Praça Dr. Nilo Peçanha, s/nº, o (a) Sr.(a) **ELAINE CRISTINA BOLONINI DE LUCENA**, toma posse no cargo de provimento efetivo de **AGENTE ADMINISTRATIVO I**, da Secretaria Municipal de Habitação e Urbanismo, Matrícula **T-2829**, para o qual foi nomeado(a) pela Portaria nº 684/2012, em decorrência de aprovação em Concurso Público, de acordo com a Lei nº 2142/2011.

EMPOSSADO (A)

ROBSON PEREIRA DE MELLO

SECRETÁRIO MUNICIPAL DE ADMINISTRAÇÃO

OMITIDO NO BIO DA 1ª QUINZENA DE JUNHO DE 2012.

PORTARIA Nº. 685/2012.

O SECRETÁRIO MUNICIPAL DE ADMINISTRAÇÃO, no uso das atribuições que lhe foram delegadas através do Decreto nº 2780/2012,
Considerando os dispositivos da Lei nº 2142, de 23/11/99, que dispõe sobre a criação e provimento de cargos no serviço público municipal;
Considerando a ordem classificatória estabelecida no Edital desta Prefeitura, publicado no BIO EXTRA de 22 de maio de 2012;
Considerando, o preenchimento dos requisitos essenciais para a posse, estabelecidos no art. 32 e incisos, da Lei nº 1054/91.

RESOLVE:

NOMEAR, a Srª. **DANIELLE DE ALMEIDA AZEREDO**, em decorrência de aprovação em Concurso Público de provas e títulos, para o Cargo de **ESTIMULADORA**, da Secretaria Municipal de Educação e Cultura, Matrícula **T-2741**, criado pela Lei nº 2142/2011, a partir desta data.

PREFEITURA MUNICIPAL DE MAGÉ, EM 13 DE JUNHO DE 2012.

ROBSON PEREIRA DE MELLO

SECRETÁRIO MUNICIPAL DE ADMINISTRAÇÃO

OMITIDA NO BIO DA 1ª QUINZENA DE JUNHO DE 2012.

TERMO DE POSSE

EMPOSSADO (A): DANIELLE DE ALMEIDA AZEREDO

Aos treze dias do mês de junho do ano de dois mil e doze, nesta cidade de Magé, Estado do Rio de Janeiro, no Palácio Anchieta, sito a Praça Dr. Nilo Peçanha, s/nº, o (a) Sr.(a) **DANIELLE DE ALMEIDA AZEREDO**, toma posse no cargo de provimento efetivo de **ESTIMULADORA**, da Secretaria Municipal de Educação e Cultura, Matrícula **T-2741**, para o qual foi nomeado(a) pela Portaria nº685/2012, em decorrência de aprovação em Concurso Público, de acordo com a Lei nº 2142/2011.

EMPOSSADO (A)

ROBSON PEREIRA DE MELLO

SECRETÁRIO MUNICIPAL DE ADMINISTRAÇÃO

OMITIDO NO BIO DA 1ª QUINZENA DE JUNHO DE 2012.

PORTARIA Nº. 686/2012.

O SECRETÁRIO MUNICIPAL DE ADMINISTRAÇÃO, no uso das atribuições que lhe foram delegadas através do Decreto nº 2780/2012,
Considerando os dispositivos da Lei nº 2142, de 23/11/99, que dispõe sobre a criação e provimento de cargos no serviço público municipal;
Considerando a ordem classificatória estabelecida no Edital desta Prefeitura, publicado no BIO EXTRA de 22 de maio de 2012;
Considerando, o preenchimento dos requisitos essenciais para a posse, estabelecidos no art. 32 e incisos, da Lei nº 1054/91.

RESOLVE:

NOMEAR, a Srª. **ANA LUCIA MONTEIRO DE MATOS**, em decorrência de aprovação em Concurso Público de provas e títulos, para o Cargo de **INSPECTOR DE ALUNO**, da Secretaria Municipal de Educação e Cultura, Matrícula **T-2830**, criado pela Lei nº 2142/2011, a partir desta data.

PREFEITURA MUNICIPAL DE MAGÉ, EM 13 DE JUNHO DE 2012.

ROBSON PEREIRA DE MELLO

SECRETÁRIO MUNICIPAL DE ADMINISTRAÇÃO

OMITIDA NO BIO DA 1ª QUINZENA DE JUNHO DE 2012.

TERMO DE POSSE

EMPOSSADO (A): ANA LUCIA MONTEIRO DE MATOS.

Aos treze dias do mês de junho do ano de dois mil e doze, nesta cidade de Magé, Estado do Rio de Janeiro, no Palácio Anchieta, sito a Praça Dr. Nilo Peçanha, s/nº, o (a) Sr.(a) **ANA LUCIA MONTEIRO DE MATOS**, toma posse no cargo de provimento efetivo de **INSPECTOR DE ALUNO**, da Secretaria Municipal de Educação e Cultura, Matrícula **T-2830**, para o qual foi nomeado(a) pela Portaria nº686/2012, em decorrência de aprovação em Concurso Público, de acordo com a Lei nº 2142/2011.

EMPOSSADO (A)

ROBSON PEREIRA DE MELLO

SECRETÁRIO MUNICIPAL DE ADMINISTRAÇÃO

OMITIDO NO BIO DA 1ª QUINZENA DE JUNHO DE 2012.

PORTARIA Nº.687/2012.

O SECRETÁRIO MUNICIPAL DE ADMINISTRAÇÃO, no uso das atribuições que lhe foram delegadas através do Decreto nº 2780/2012,
Considerando os dispositivos da Lei nº 2142, de 23/11/99, que dispõe sobre a criação e provimento de cargos no serviço público municipal;
Considerando a ordem classificatória estabelecida no Edital desta Prefeitura, publicado no BIO EXTRA de 22 de maio de 2012;
Considerando, o preenchimento dos requisitos essenciais para a posse, estabelecidos no art. 32 e incisos, da Lei nº 1054/91.

RESOLVE:

NOMEAR, a Srª. **MICHELLI SOARES AMORIM**, em decorrência de aprovação em Concurso Público de provas e títulos, para o Cargo de **TÉCNICO DE ENFERMAGEM**, da Secretaria Municipal de Saúde, Matrícula **T-2767**, criado pela Lei nº 2142/2011, a partir desta data.

PREFEITURA MUNICIPAL DE MAGÉ, EM 13 DE JUNHO DE 2012.

ROBSON PEREIRA DE MELLO

SECRETÁRIO MUNICIPAL DE ADMINISTRAÇÃO

OMITIDA NO BIO DA 1ª QUINZENA DE JUNHO DE 2012.

TERMO DE POSSE

EMPOSSADO (A): MICHELLI SOARES AMORIM.

Aos treze dias do mês de junho do ano de dois mil e doze, nesta cidade de Magé, Estado do Rio de Janeiro, no Palácio Anchieta, sito a Praça Dr. Nilo Peçanha, s/nº, o (a) Sr.(a) **MICHELLI SOARES AMORIM**, toma posse no cargo de provimento efetivo de **TÉCNICO DE ENFERMAGEM**, da Secretaria Municipal de Saúde, Matrícula **T-2767**, para o qual foi nomeado(a) pela Portaria nº687/2012, em decorrência de aprovação em Concurso Público, de acordo com a Lei nº 2142/2011.

EMPOSSADO (A)

ROBSON PEREIRA DE MELLO

SECRETÁRIO MUNICIPAL DE ADMINISTRAÇÃO

OMITIDO NO BIO DA 1ª QUINZENA DE JUNHO DE 2012.

PORTARIA Nº. 688/2012.

O SECRETÁRIO MUNICIPAL DE ADMINISTRAÇÃO, no uso das atribuições que lhe foram delegadas através do Decreto nº 2780/2012,

Considerando os dispositivos da Lei nº 2142, de 23/11/99, que dispõe sobre a criação e provimento de cargos no serviço público municipal;

Considerando a ordem classificatória estabelecida no Edital desta Prefeitura, publicado no BIO EXTRA de 22 de maio de 2012;

Considerando, o preenchimento dos requisitos essenciais para a posse, estabelecidos no art. 32 e incisos, da Lei nº 1054/91.

RESOLVE:

NOMEAR, a Sr^a. GRACE ELIZABETH TORRES CRUZ, em decorrência de aprovação em Concurso Público de provas e títulos, para o Cargo de **AGENTE ADMINISTRATIVO I**, da Secretaria Municipal de Desenvolvimento Econômico e Agricultura, Matrícula T-2831, criado pela Lei nº 2142/2011, a partir desta data.

PREFEITURA MUNICIPAL DE MAGÉ, EM 13 DE JUNHO DE 2012.

ROBSON PEREIRA DE MELLO

SECRETÁRIO MUNICIPAL DE ADMINISTRAÇÃO

OMITIDA NO BIO DA 1ª QUINZENA DE JUNHO DE 2012.

TERMO DE POSSE

EMPOSSADO (A): GRACE ELIZABETH TORRES CRUZ.

Aos treze dias do mês de junho do ano de dois mil e doze, nesta cidade de Magé,

Estado do Rio de Janeiro, no Palácio Anchieta, sito a Praça Dr. Nilo Peçanha, s/nº, o

(a) Sr.(a) GRACE ELIZABETH TORRES CRUZ, toma posse no cargo de provimento

efetivo de **AGENTE ADMINISTRATIVO I**, da Secretaria Municipal de

Desenvolvimento Econômico e Agricultura, Matrícula T-2831, para o qual foi

nomeado(a) pela Portaria nº 688/2012, em decorrência de aprovação em Concurso

Público, de acordo com a Lei nº 2142/2011.

EMPOSSADO (A)

ROBSON PEREIRA DE MELLO

SECRETÁRIO MUNICIPAL DE ADMINISTRAÇÃO

OMITIDO NO BIO DA 1ª QUINZENA DE JUNHO DE 2012.

PORTARIA Nº. 689/2012.

O SECRETÁRIO MUNICIPAL DE ADMINISTRAÇÃO, no uso das atribuições que lhe foram delegadas através do Decreto nº 2780/2012,

Considerando os dispositivos da Lei nº 2142, de 23/11/99, que dispõe sobre a criação e provimento de cargos no serviço público municipal;

Considerando a ordem classificatória estabelecida no Edital desta Prefeitura, publicado no BIO EXTRA de 22 de maio de 2012;

Considerando, o preenchimento dos requisitos essenciais para a posse, estabelecidos no art. 32 e incisos, da Lei nº 1054/91.

RESOLVE:

NOMEAR, o Sr. NILTON BARBOSA TELLES, em decorrência de aprovação em Concurso Público de provas e títulos, para o Cargo de **AGENTE ADMINISTRATIVO I**, da Secretaria Municipal de Esporte, Turismo, Lazer e Terceira Idade, Matrícula T-2832, criado pela Lei nº 2142/2011, a partir desta data.

PREFEITURA MUNICIPAL DE MAGÉ, EM 13 DE JUNHO DE 2012.

ROBSON PEREIRA DE MELLO

SECRETÁRIO MUNICIPAL DE ADMINISTRAÇÃO

OMITIDA NO BIO DA 1ª QUINZENA DE JUNHO DE 2012.

TERMO DE POSSE

EMPOSSADO (A): NILTON BARBOSA TELLES

Aos treze dias do mês de junho do ano de dois mil e doze, nesta cidade de Magé,

Estado do Rio de Janeiro, no Palácio Anchieta, sito a Praça Dr. Nilo Peçanha, s/nº, o

(a) Sr.(a) NILTON BARBOSA TELLES, toma posse no cargo de provimento efetivo de

AGENTE ADMINISTRATIVO I, da Secretaria Municipal de Esporte, Turismo, Lazer e

Terceira Idade, Matrícula T-2832, para o qual foi nomeado(a) pela Portaria nº

689/2012, em decorrência de aprovação em Concurso Público, de acordo com a Lei nº

2142/2011.

EMPOSSADO (A)

ROBSON PEREIRA DE MELLO

SECRETÁRIO MUNICIPAL DE ADMINISTRAÇÃO

OMITIDO NO BIO DA 1ª QUINZENA DE JUNHO DE 2012.

PORTARIA Nº. 690/2012.

O SECRETÁRIO MUNICIPAL DE ADMINISTRAÇÃO, no uso das atribuições que lhe foram delegadas através do Decreto nº 2780/2012,

Considerando os dispositivos da Lei nº 2142, de 23/11/99, que dispõe sobre a criação e provimento de cargos no serviço público municipal;

Considerando a ordem classificatória estabelecida no Edital desta Prefeitura, publicado no BIO EXTRA de 22 de maio de 2012;

Considerando, o preenchimento dos requisitos essenciais para a posse, estabelecidos no art. 32 e incisos, da Lei nº 1054/91.

RESOLVE:

NOMEAR, o Sr^a. VIVIA MARA DA SILVA NASCIMENTO, em decorrência de aprovação em Concurso Público de provas e títulos, para o Cargo de **INSPECTOR DE ALUNO**, da Secretaria Municipal de Educação e Cultura, Matrícula T-2780, criado pela Lei nº 2142/2011, a partir desta data.

PREFEITURA MUNICIPAL DE MAGÉ, EM 13 DE JUNHO DE 2012.

ROBSON PEREIRA DE MELLO

SECRETÁRIO MUNICIPAL DE ADMINISTRAÇÃO

OMITIDA NO BIO DA 1ª QUINZENA DE JUNHO DE 2012.

TERMO DE POSSE

EMPOSSADO (A): VIVIA MARA DA SILVA NASCIMENTO.

Aos treze dias do mês de junho do ano de dois mil e doze, nesta cidade de Magé,

Estado do Rio de Janeiro, no Palácio Anchieta, sito a Praça Dr. Nilo Peçanha, s/nº, o

(a) Sr.(a) VIVIA MARA DA SILVA NASCIMENTO, toma posse no cargo de provimento

efetivo de **INSPECTOR DE ALUNO**, da Secretaria Municipal de Educação e Cultura,

Matrícula T-2780, para o qual foi nomeado(a) pela Portaria nº 690/2012, em

decorrência de aprovação em Concurso Público, de acordo com a Lei nº 2142/2011.

EMPOSSADO (A)

ROBSON PEREIRA DE MELLO

SECRETÁRIO MUNICIPAL DE ADMINISTRAÇÃO

OMITIDO NO BIO DA 1ª QUINZENA DE JUNHO DE 2012.

PORTARIA Nº. 691/2012.

O SECRETÁRIO MUNICIPAL DE ADMINISTRAÇÃO, no uso das atribuições que lhe foram delegadas através do Decreto nº 2780/2012,

Considerando os dispositivos da Lei nº 2142, de 23/11/99, que dispõe sobre a criação e provimento de cargos no serviço público municipal;

Considerando a ordem classificatória estabelecida no Edital desta Prefeitura, publicado no BIO EXTRA de 22 de maio de 2012;

Considerando, o preenchimento dos requisitos essenciais para a posse, estabelecidos no art. 32 e incisos, da Lei nº 1054/91.

RESOLVE:

NOMEAR, a Sr. JORGE PETROCHELLE NASCIMENTO, em decorrência de aprovação em Concurso Público de provas e títulos, para o Cargo de **AGENTE ADMINISTRATIVO I**, da Secretaria Municipal de Transporte, Matrícula T-2833, criado pela Lei nº 2142/2011, a partir desta data.

PREFEITURA MUNICIPAL DE MAGÉ, EM 13 DE JUNHO DE 2012.

ROBSON PEREIRA DE MELLO

SECRETÁRIO MUNICIPAL DE ADMINISTRAÇÃO

OMITIDA NO BIO DA 1ª QUINZENA DE JUNHO DE 2012.

TERMO DE POSSE

EMPOSSADO (A): JORGE PETROCHELLE NASCIMENTO.

Aos treze dias do mês de junho do ano de dois mil e doze, nesta cidade de Magé,

Estado do Rio de Janeiro, no Palácio Anchieta, sito a Praça Dr. Nilo Peçanha, s/nº, o

(a) Sr.(a) JORGE PETROCHELLE NASCIMENTO, toma posse no cargo de

provimento efetivo de **AGENTE ADMINISTRATIVO I**, da Secretaria Municipal de

Transporte, Matrícula T-2833, para o qual foi nomeado(a) pela Portaria nº

691/2012, em decorrência de aprovação em Concurso Público, de acordo com a Lei nº

2142/2011.

EMPOSSADO (A)

ROBSON PEREIRA DE MELLO

SECRETÁRIO MUNICIPAL DE ADMINISTRAÇÃO

OMITIDO NO BIO DA 1ª QUINZENA DE JUNHO DE 2012.

PORTARIA Nº. 692/2012.

O SECRETÁRIO MUNICIPAL DE ADMINISTRAÇÃO, no uso das atribuições que lhe foram delegadas através do Decreto nº 2780/2012,

Considerando os dispositivos da Lei nº 2142, de 23/11/2011, que dispõe sobre a criação e provimento de cargos no serviço público municipal;

Considerando a ordem classificatória estabelecida no Edital desta Prefeitura, publicado no BIO EXTRA de 22 de maio de 2012;

Considerando, o preenchimento dos requisitos essenciais para a posse, estabelecidos no art. 32 e incisos, da Lei nº 1054/91.

RESOLVE:

NOMEAR, a Sr^a FABIANA HERCULANO DE OLIVEIRA, em decorrência de aprovação em Concurso Público de provas e títulos, para o Cargo de **INSPECTOR DE ALUNOS**, da Secretaria Municipal de Educação e Cultura, Matrícula T-2834, criado pela Lei nº 2142/2011, a partir desta data.

PREFEITURA MUNICIPAL DE MAGÉ, EM 13 DE JUNHO DE 2012.

ROBSON PEREIRA DE MELLO

SECRETÁRIO MUNICIPAL DE ADMINISTRAÇÃO

OMITIDA NO BIO DA 1ª QUINZENA DE JUNHO DE 2012.

TERMO DE POSSE

EMPOSSADO (A): FABIANA HERCULANO DE OLIVEIRA.

Aos treze dias do mês de junho do ano de dois mil e doze, nesta cidade de Magé,

Estado do Rio de Janeiro, no Palácio Anchieta, sito a Praça Dr. Nilo Peçanha, s/nº, o

(a) Sr.(a) FABIANA HERCULANO DE OLIVEIRA, toma posse no cargo de

provimento efetivo de **INSPECTOR DE ALUNOS**, da Secretaria Municipal de Educação

e Cultura, Matrícula T-2834, para o qual foi nomeado(a) pela Portaria nº 692/2012, em

decorrência de aprovação em Concurso Público, de acordo com a Lei nº 2142/2011.

EMPOSSADO (A)

ROBSON PEREIRA DE MELLO

SECRETÁRIO MUNICIPAL DE ADMINISTRAÇÃO

OMITIDO NO BIO DA 1ª QUINZENA DE JUNHO DE 2012.

PORTARIA Nº.693/2012.

O SECRETÁRIO MUNICIPAL DE ADMINISTRAÇÃO, no uso das atribuições que lhe foram delegadas através do Decreto nº 2780/2012,

Considerando os dispositivos da Lei nº 2142, de 23/11/99, que dispõe sobre a criação e provimento de cargos no serviço público municipal;

Considerando a ordem classificatória estabelecida no Edital desta Prefeitura, publicado no BIO EXTRA de 22 de maio de 2012;

Considerando, o preenchimento dos requisitos essenciais para a posse, estabelecidos no art. 32 e incisos, da Lei nº 1054/91.

RESOLVE:

NOMEAR, a Sr^a. **ISABEL PINTO MEIRELLES**, em decorrência de aprovação em Concurso Público de provas e títulos, para o Cargo de **ESTIMULADORA**, da Secretaria Municipal de Educação e Cultura, Matrícula **T-2740**, criado pela Lei nº 2142/2011, a partir desta data.

PREFEITURA MUNICIPAL DE MAGÉ, EM 13 DE JUNHO DE 2012.

ROBSON PEREIRA DE MELLO

SECRETÁRIO MUNICIPAL DE ADMINISTRAÇÃO

OMITIDA NO BIO DA 1ª QUINZENA DE JUNHO DE 2012.

TERMO DE POSSE

EMPOSSADO (A): ISABEL PINTO MEIRELLES.

Aos treze dias do mês de junho do ano de dois mil e doze, nesta cidade de Magé, Estado do Rio de Janeiro, no Palácio Anchieta, sito a Praça Dr. Nilo Peçanha, s/nº, o

(a) Sr.(a) **ISABEL PINTO MEIRELLES**, toma posse no cargo de provimento efetivo de **ESTIMULADORA**, da Secretaria Municipal de Educação e Cultura, Matrícula **T-2740**, para o qual foi nomeado(a) pela Portaria nº693/2012, em decorrência de aprovação em Concurso Público, de acordo com a Lei nº 2142/2011.

EMPOSSADO (A)

ROBSON PEREIRA DE MELLO

SECRETÁRIO MUNICIPAL DE ADMINISTRAÇÃO

OMITIDO NO BIO DA 1ª QUINZENA DE JUNHO DE 2012.

PORTARIA Nº.694/2012.

O SECRETÁRIO MUNICIPAL DE ADMINISTRAÇÃO, no uso das atribuições que lhe foram delegadas através do Decreto nº 2780/2012,

Considerando os dispositivos da Lei nº 2142, de 23/11/99, que dispõe sobre a criação e provimento de cargos no serviço público municipal;

Considerando a ordem classificatória estabelecida no Edital desta Prefeitura, publicado no BIO EXTRA de 22 de maio de 2012;

Considerando, o preenchimento dos requisitos essenciais para a posse, estabelecidos no art. 32 e incisos, da Lei nº 1054/91.

RESOLVE:

NOMEAR, a Sr^a. **JESSYCA MATOS COUTO**, em decorrência de aprovação em Concurso Público de provas e títulos, para o Cargo de **ESTIMULADORA**, da Secretaria Municipal de Educação e Cultura, Matrícula **T-2748**, criado pela Lei nº 2142/2011, a partir desta data.

PREFEITURA MUNICIPAL DE MAGÉ, EM 13 DE JUNHO DE 2012.

ROBSON PEREIRA DE MELLO

SECRETÁRIO MUNICIPAL DE ADMINISTRAÇÃO

OMITIDA NO BIO DA 1ª QUINZENA DE JUNHO DE 2012.

TERMO DE POSSE

EMPOSSADO (A): JESSYCA MATOS COUTO.

Aos treze dias do mês de junho do ano de dois mil e doze, nesta cidade de Magé, Estado do Rio de Janeiro, no Palácio Anchieta, sito a Praça Dr. Nilo Peçanha, s/nº, o

(a) Sr.(a) **JESSYCA MATOS COUTO**, toma posse no cargo de provimento efetivo de **ESTIMULADORA**, da Secretaria Municipal de Educação e Cultura, Matrícula **T-2748**, para o qual foi nomeado(a) pela Portaria nº694/2012, em decorrência de aprovação em Concurso Público, de acordo com a Lei nº 2142/2011.

EMPOSSADO (A)

ROBSON PEREIRA DE MELLO

SECRETÁRIO MUNICIPAL DE ADMINISTRAÇÃO

OMITIDO NO BIO DA 1ª QUINZENA DE JUNHO DE 2012.

PORTARIA Nº. 695/2012.

O SECRETÁRIO MUNICIPAL DE ADMINISTRAÇÃO, no uso das atribuições que lhe foram delegadas através do Decreto nº 2780/2012,

Considerando os dispositivos da Lei nº 2142, de 23/11/99, que dispõe sobre a criação e provimento de cargos no serviço público municipal;

Considerando a ordem classificatória estabelecida no Edital desta Prefeitura, publicado no BIO EXTRA de 22 de maio de 2012;

Considerando, o preenchimento dos requisitos essenciais para a posse, estabelecidos no art. 32 e incisos, da Lei nº 1054/91.

RESOLVE:

NOMEAR, o Sr. **ADILSON BATISTA OLIVEIRA**, em decorrência de aprovação em Concurso Público de provas e títulos, para o Cargo de **AGENTE ADMINISTRATIVO I**, da Secretaria Municipal de Esporte, Turismo, Lazer e Terceira Idade, Matrícula **T-2835**, criado pela Lei nº 2142/2011, a partir desta data.

PREFEITURA MUNICIPAL DE MAGÉ, EM 13 DE JUNHO DE 2012.

ROBSON PEREIRA DE MELLO

SECRETÁRIO MUNICIPAL DE ADMINISTRAÇÃO

OMITIDA NO BIO DA 1ª QUINZENA DE JUNHO DE 2012.

TERMO DE POSSE

EMPOSSADO (A): ADILSON BATISTA OLIVEIRA

Aos treze dias do mês de junho do ano de dois mil e doze, nesta cidade de Magé, Estado do Rio de Janeiro, no Palácio Anchieta, sito a Praça Dr. Nilo Peçanha, s/nº, o

(a) Sr.(a) **ADILSON BATISTA OLIVEIRA**, toma posse no cargo de provimento efetivo de **AGENTE ADMINISTRATIVO I**, da Secretaria Municipal de Esporte, Turismo, Lazer e Terceira Idade, Matrícula **T-2835**, para o qual foi nomeado(a) pela Portaria nº 695/2012, em decorrência de aprovação em Concurso Público, de acordo com a Lei nº 2142/2011.

EMPOSSADO (A)

ROBSON PEREIRA DE MELLO

SECRETÁRIO MUNICIPAL DE ADMINISTRAÇÃO

OMITIDO NO BIO DA 1ª QUINZENA DE JUNHO DE 2012.

PORTARIA Nº. 696/2012.

O SECRETÁRIO MUNICIPAL DE ADMINISTRAÇÃO, no uso das atribuições que lhe foram delegadas através do Decreto nº 2780/2012,

Considerando os dispositivos da Lei nº 2142, de 23/11/99, que dispõe sobre a criação e provimento de cargos no serviço público municipal;

Considerando a ordem classificatória estabelecida no Edital desta Prefeitura, publicado no BIO EXTRA de 22 de maio de 2012;

Considerando, o preenchimento dos requisitos essenciais para a posse, estabelecidos no art. 32 e incisos, da Lei nº 1054/91.

RESOLVE:

NOMEAR, a Sra. **DAIANE CAILLAUX DE ALMEIDA**, em decorrência de aprovação em Concurso Público de provas e títulos, para o Cargo de **AGENTE ADMINISTRATIVO I**, da Secretaria Municipal de Fazenda, Matrícula **T-2779**, criado pela Lei nº 2142/2011, a partir desta data.

PREFEITURA MUNICIPAL DE MAGÉ, EM 13 DE JUNHO DE 2012.

ROBSON PEREIRA DE MELLO

SECRETÁRIO MUNICIPAL DE ADMINISTRAÇÃO

OMITIDA NO BIO DA 1ª QUINZENA DE JUNHO DE 2012.

TERMO DE POSSE

EMPOSSADO (A): DAIANE CAILLAUX DE ALMEIDA

Aos treze dias do mês de junho do ano de dois mil e doze, nesta cidade de Magé, Estado do Rio de Janeiro, no Palácio Anchieta, sito a Praça Dr. Nilo Peçanha, s/nº, o

(a) Sr.(a) **DAIANE CAILLAUX DE ALMEIDA**, toma posse no cargo de provimento efetivo de **AGENTE ADMINISTRATIVO I**, da Secretaria Municipal de Fazenda, Matrícula **T-2779**, para o qual foi nomeado(a) pela Portaria nº696/2012, em decorrência de aprovação em Concurso Público, de acordo com a Lei nº 2142/2011.

EMPOSSADO (A)

ROBSON PEREIRA DE MELLO

SECRETÁRIO MUNICIPAL DE ADMINISTRAÇÃO

OMITIDO NO BIO DA 1ª QUINZENA DE JUNHO DE 2012.

PORTARIA Nº.697/2012.

O SECRETÁRIO MUNICIPAL DE ADMINISTRAÇÃO, no uso das atribuições que lhe foram delegadas através do Decreto nº 2780/2012,

Considerando os dispositivos da Lei nº 2142, de 23/11/99, que dispõe sobre a criação e provimento de cargos no serviço público municipal;

Considerando a ordem classificatória estabelecida no Edital desta Prefeitura, publicado no BIO EXTRA de 22 de maio de 2012;

Considerando, o preenchimento dos requisitos essenciais para a posse, estabelecidos no art. 32 e incisos, da Lei nº 1054/91.

RESOLVE:

NOMEAR, o Sr. **WANICK BRUNO ALMEIDA VIEIRA**, em decorrência de aprovação em Concurso Público de provas e títulos, para o Cargo de **INSPECTOR DE ALUNOS**, da Secretaria Municipal de Educação e Cultura, Matrícula **T-2836**, criado pela Lei nº 2142/2011, a partir desta data.

PREFEITURA MUNICIPAL DE MAGÉ, EM 13 DE JUNHO DE 2012.

ROBSON PEREIRA DE MELLO

SECRETÁRIO MUNICIPAL DE ADMINISTRAÇÃO

OMITIDA NO BIO DA 1ª QUINZENA DE JUNHO DE 2012.

TERMO DE POSSE

EMPOSSADO (A): WANICK BRUNO ALMEIDA VIEIRA

Aos treze dias do mês de junho do ano de dois mil e doze, nesta cidade de Magé, Estado do Rio de Janeiro, no Palácio Anchieta, sito a Praça Dr. Nilo Peçanha, s/nº, o

(a) Sr.(a) **WANICK BRUNO ALMEIDA VIEIRA**, toma posse no cargo de provimento efetivo de **INSPECTOR DE ALUNOS**, da Secretaria Municipal de Educação e Cultura, Matrícula **T-2836**, para o qual foi nomeado(a) pela Portaria nº 697/2012, em decorrência de aprovação em Concurso Público, de acordo com a Lei nº 2142/2011.

EMPOSSADO (A)

ROBSON PEREIRA DE MELLO

SECRETÁRIO MUNICIPAL DE ADMINISTRAÇÃO

OMITIDO NO BIO DA 1ª QUINZENA DE JUNHO DE 2012.

PORTARIA Nº. 698/2012.

O SECRETÁRIO MUNICIPAL DE ADMINISTRAÇÃO, no uso das atribuições que lhe foram delegadas através do Decreto nº 2780/2012,

Considerando os dispositivos da Lei nº 2142, de 23/11/99, que dispõe sobre a criação e provimento de cargos no serviço público municipal;

Considerando a ordem classificatória estabelecida no Edital desta Prefeitura, publicado no BIO EXTRA de 22 de maio de 2012;

Considerando, o preenchimento dos requisitos essenciais para a posse, estabelecidos no art. 32 e incisos, da Lei nº 1054/91.

RESOLVE:

NOMEAR, a Sra. **ANA PAULA DA SILVA GONÇALVES**, em decorrência de aprovação em Concurso Público de provas e títulos, para o Cargo de **AGENTE ADMINISTRATIVO I**, da Secretaria Municipal de Administração, Matrícula **T-2783**, criado pela Lei nº 2142/2011, a partir desta data.

PREFEITURA MUNICIPAL DE MAGÉ, EM 13 DE JUNHO DE 2012.

ROBSON PEREIRA DE MELLO

SECRETÁRIO MUNICIPAL DE ADMINISTRAÇÃO

OMITIDA NO BIO DA 1ª QUINZENA DE JUNHO DE 2012.

TERMO DE POSSE

EMPOSSADO (A): ANA PAULA DA SILVA GONÇALVES

Aos treze dias do mês de junho do ano de dois mil e doze, nesta cidade de Magé, Estado do Rio de Janeiro, no Palácio Anchieta, sito a Praça Dr. Nilo Peçanha, s/nº, o (a) Sr.(a) **ANA PAULA DA SILVA GONÇALVES**, toma posse no cargo de provimento efetivo de **AGENTE ADMINISTRATIVO I**, da Secretaria Municipal de Administração, Matrícula **T-2783**, para o qual foi nomeado(a) pela Portaria nº 698/2012, em decorrência de aprovação em Concurso Público, de acordo com a Lei nº 2142/2011.

EMPOSSADO (A)

ROBSON PEREIRA DE MELLO

SECRETÁRIO MUNICIPAL DE ADMINISTRAÇÃO

OMITIDO NO BIO DA 1ª QUINZENA DE JUNHO DE 2012.

PORTARIA Nº. 699/2012.

O SECRETÁRIO MUNICIPAL DE ADMINISTRAÇÃO, no uso das atribuições que lhe foram delegadas através do Decreto nº 2780/2012,

Considerando os dispositivos da Lei nº 2142, de 23/11/99, que dispõe sobre a criação e provimento de cargos no serviço público municipal;

Considerando a ordem classificatória estabelecida no Edital desta Prefeitura, publicado no BIO EXTRA de 22 de maio de 2012;

Considerando, o preenchimento dos requisitos essenciais para a posse, estabelecidos no art. 32 e incisos, da Lei nº 1054/91.

RESOLVE:

NOMEAR, a Srª. **CAROLINA RABELLO FERMIANO**, em decorrência de aprovação em Concurso Público de provas e títulos, para o Cargo de **INSPETOR DE ALUNOS**, da Secretaria Municipal de Educação e Cultura, Matrícula **T-2837**, criado pela Lei nº 2142/2011, a partir desta data.

PREFEITURA MUNICIPAL DE MAGÉ, EM 13 DE JUNHO DE 2012.

ROBSON PEREIRA DE MELLO

SECRETÁRIO MUNICIPAL DE ADMINISTRAÇÃO

OMITIDA NO BIO DA 1ª QUINZENA DE JUNHO DE 2012.

TERMO DE POSSE

EMPOSSADO (A): CAROLINA RABELLO FERMIANO

Aos treze dias do mês de junho do ano de dois mil e doze, nesta cidade de Magé, Estado do Rio de Janeiro, no Palácio Anchieta, sito a Praça Dr. Nilo Peçanha, s/nº, o (a) Sr.(a) **CAROLINA RABELLO FERMIANO**, toma posse no cargo de provimento efetivo de **INSPETOR DE ALUNOS**, da Secretaria Municipal de Educação e Cultura, Matrícula **T-2837**, para o qual foi nomeado(a) pela Portaria nº 699/2012, em decorrência de aprovação em Concurso Público, de acordo com a Lei nº 2142/2011.

EMPOSSADO (A)

ROBSON PEREIRA DE MELLO

SECRETÁRIO MUNICIPAL DE ADMINISTRAÇÃO

OMITIDO NO BIO DA 1ª QUINZENA DE JUNHO DE 2012.

PORTARIA Nº. 700/2012.

O SECRETÁRIO MUNICIPAL DE ADMINISTRAÇÃO, no uso das atribuições que lhe foram delegadas através do Decreto nº 2780/2012,

Considerando os dispositivos da Lei nº 2142, de 23/11/99, que dispõe sobre a criação e provimento de cargos no serviço público municipal;

Considerando a ordem classificatória estabelecida no Edital desta Prefeitura, publicado no BIO EXTRA de 22 de maio de 2012;

Considerando, o preenchimento dos requisitos essenciais para a posse, estabelecidos no art. 32 e incisos, da Lei nº 1054/91.

RESOLVE:

NOMEAR, a Srª. **IEDA FERNANDES DE LIMA**, em decorrência de aprovação em Concurso Público de provas e títulos, para o Cargo de **TÉCNICO DE ENFERMAGEM**, da Secretaria Municipal de Saúde, Matrícula **T-2763**, criado pela Lei nº 2142/2011, a partir desta data.

PREFEITURA MUNICIPAL DE MAGÉ, EM 13 DE JUNHO DE 2012.

ROBSON PEREIRA DE MELLO

SECRETÁRIO MUNICIPAL DE ADMINISTRAÇÃO

OMITIDA NO BIO DA 1ª QUINZENA DE JUNHO DE 2012.

TERMO DE POSSE

EMPOSSADO (A): IEDA FERNANDES DE LIMA

Aos treze dias do mês de junho do ano de dois mil e doze, nesta cidade de Magé, Estado do Rio de Janeiro, no Palácio Anchieta, sito a Praça Dr. Nilo Peçanha, s/nº, o (a) Sr.(a) **IEDA FERNANDES DE LIMA**, toma posse no cargo de provimento efetivo de **TÉCNICO DE ENFERMAGEM**, da Secretaria Municipal de Saúde, Matrícula **T-2763**, para o qual foi nomeado(a) pela Portaria nº 700/2012, em decorrência de aprovação em Concurso Público, de acordo com a Lei nº 2142/2011.

EMPOSSADO (A)

ROBSON PEREIRA DE MELLO

SECRETÁRIO MUNICIPAL DE ADMINISTRAÇÃO

OMITIDO NO BIO DA 1ª QUINZENA DE JUNHO DE 2012.

PORTARIA Nº. 701/2012.

O SECRETÁRIO MUNICIPAL DE ADMINISTRAÇÃO, no uso das atribuições que lhe foram delegadas através do Decreto nº 2780/2012,

Considerando os dispositivos da Lei nº 2142, de 23/11/99, que dispõe sobre a criação e provimento de cargos no serviço público municipal;

Considerando a ordem classificatória estabelecida no Edital desta Prefeitura, publicado no BIO EXTRA de 22 de maio de 2012;

Considerando, o preenchimento dos requisitos essenciais para a posse, estabelecidos no art. 32 e incisos, da Lei nº 1054/91.

RESOLVE:

NOMEAR, a Sr. **SERGIO FERNANDO LEAL DE ANDRADE**, em decorrência de aprovação em Concurso Público de provas e títulos, para o Cargo de **AGENTE ADMINISTRATIVO I**, da Secretaria Municipal de Transporte, Matrícula **T-2838**, criado pela Lei nº 2142/2011, a partir desta data.

PREFEITURA MUNICIPAL DE MAGÉ, EM 13 DE JUNHO DE 2012.

ROBSON PEREIRA DE MELLO

SECRETÁRIO MUNICIPAL DE ADMINISTRAÇÃO

OMITIDA NO BIO DA 1ª QUINZENA DE JUNHO DE 2012.

TERMO DE POSSE

EMPOSSADO (A): SERGIO FERNANDO LEAL DE ANDRADE.

Aos treze dias do mês de junho do ano de dois mil e doze, nesta cidade de Magé, Estado do Rio de Janeiro, no Palácio Anchieta, sito a Praça Dr. Nilo Peçanha, s/nº, o (a) Sr.(a) **SERGIO FERNANDO LEAL DE ANDRADE**, toma posse no cargo de provimento efetivo de **AGENTE ADMINISTRATIVO I**, da Secretaria Municipal de Transporte, Matrícula **T-2838**, para o qual foi nomeado(a) pela Portaria nº 701/2012, em decorrência de aprovação em Concurso Público, de acordo com a Lei nº 2142/2011.

EMPOSSADO (A)

ROBSON PEREIRA DE MELLO

SECRETÁRIO MUNICIPAL DE ADMINISTRAÇÃO

OMITIDO NO BIO DA 1ª QUINZENA DE JUNHO DE 2012.

PORTARIA Nº. 702 /2012.

O SECRETÁRIO MUNICIPAL DE ADMINISTRAÇÃO, no uso das atribuições que lhe foram delegadas através do Decreto nº 2780/2012,

Considerando os dispositivos da Lei nº 2142, de 23/11/99, que dispõe sobre a criação e provimento de cargos no serviço público municipal;

Considerando a ordem classificatória estabelecida no Edital desta Prefeitura, publicado no BIO EXTRA de 22 de maio de 2012;

Considerando, o preenchimento dos requisitos essenciais para a posse, estabelecidos no art. 32 e incisos, da Lei nº 1054/91.

RESOLVE:

NOMEAR, a Srª. **ERIKA FERNANDA DE SALES LISTA**, em decorrência de aprovação em Concurso Público de provas e títulos, para o Cargo de **TÉCNICO DE ENFERMAGEM**, da Secretaria Municipal de Saúde, Matrícula **T-2768**, criado pela Lei nº 2142/2011, a partir desta data.

PREFEITURA MUNICIPAL DE MAGÉ, EM 13 DE JUNHO DE 2012.

ROBSON PEREIRA DE MELLO

SECRETÁRIO MUNICIPAL DE ADMINISTRAÇÃO

OMITIDA NO BIO DA 1ª QUINZENA DE JUNHO DE 2012.

TERMO DE POSSE

EMPOSSADO (A): ERIKA FERNANDA DE SALES LISTA

Aos treze dias do mês de junho do ano de dois mil e doze, nesta cidade de Magé, Estado do Rio de Janeiro, no Palácio Anchieta, sito a Praça Dr. Nilo Peçanha, s/nº, o (a) Sr.(a) **ERIKA FERNANDA DE SALES LISTA**, toma posse no cargo de provimento efetivo de **TÉCNICO DE ENFERMAGEM**, da Secretaria Municipal de Saúde, Matrícula **T-2768**, para o qual foi nomeado(a) pela Portaria nº 702 /2012, em decorrência de aprovação em Concurso Público, de acordo com a Lei nº 2142/2011.

EMPOSSADO (A)

ROBSON PEREIRA DE MELLO

SECRETÁRIO MUNICIPAL DE ADMINISTRAÇÃO

OMITIDO NO BIO DA 1ª QUINZENA DE JUNHO DE 2012.

PORTARIA Nº. 703 /2012.

O SECRETÁRIO MUNICIPAL DE ADMINISTRAÇÃO, no uso das atribuições que lhe foram delegadas através do Decreto nº 2780/2012,
Considerando os dispositivos da Lei nº 2142, de 23/11/99, que dispõe sobre a criação e provimento de cargos no serviço público municipal;
Considerando a ordem classificatória estabelecida no Edital desta Prefeitura, publicado no BIO EXTRA de 22 de maio de 2012;
Considerando, o preenchimento dos requisitos essenciais para a posse, estabelecidos no art. 32 e incisos, da Lei nº 1054/91.

RESOLVE:

NOMEAR, a Srª. **ELIANE DO NASCIMENTO KALIL**, em decorrência de aprovação em Concurso Público de provas e títulos, para o Cargo de **AGENTE ADMINISTRATIVO I**, da Secretaria Municipal de Trabalho e Renda, Matrícula **T-2839**, criado pela Lei nº 2142/2011, a partir desta data.
PREFEITURA MUNICIPAL DE MAGÉ, EM 13 DE JUNHO DE 2012.
ROBSON PEREIRA DE MELLO
SECRETÁRIO MUNICIPAL DE ADMINISTRAÇÃO
OMITIDA NO BIO DA 1ª QUINZENA DE JUNHO DE 2012.

TERMO DE POSSE

EMPOSSADO (A): ELIANE DO NASCIMENTO KALIL

Aos treze dias do mês de junho do ano de dois mil e doze, nesta cidade de Magé, Estado do Rio de Janeiro, no Palácio Anchieta, sito a Praça Dr. Nilo Peçanha, s/nº, o (a) Sr.(a) **ELIANE DO NASCIMENTO KALIL**, toma posse no cargo de provimento efetivo de **AGENTE ADMINISTRATIVO I**, da Secretaria Municipal de Trabalho e Renda, Matrícula **T-2839**, para o qual foi nomeado(a) pela Portaria nº 703 /2012, em decorrência de aprovação em Concurso Público, de acordo com a Lei nº 2142/2011.

EMPOSSADO (A)

ROBSON PEREIRA DE MELLO
SECRETÁRIO MUNICIPAL DE ADMINISTRAÇÃO
OMITIDO NO BIO DA 1ª QUINZENA DE JUNHO DE 2012.

PORTARIA Nº. 704/2012.

O SECRETÁRIO MUNICIPAL DE ADMINISTRAÇÃO, no uso das atribuições que lhe foram delegadas através do Decreto nº 2780/2012,
Considerando os dispositivos da Lei nº 2142, de 23/11/99, que dispõe sobre a criação e provimento de cargos no serviço público municipal;
Considerando a ordem classificatória estabelecida no Edital desta Prefeitura, publicado no BIO EXTRA de 22 de maio de 2012;
Considerando, o preenchimento dos requisitos essenciais para a posse, estabelecidos no art. 32 e incisos, da Lei nº 1054/91.

RESOLVE:

NOMEAR, a Srª. **RENATA PIRES DOS SANTOS**, em decorrência de aprovação em Concurso Público de provas e títulos, para o Cargo de **AGENTE ADMINISTRATIVO I**, da Secretaria Municipal de Desenvolvimento Econômico e Agricultura, Matrícula **T-2840**, criado pela Lei nº 2142/2011, a partir desta data.
PREFEITURA MUNICIPAL DE MAGÉ, EM 13 DE JUNHO DE 2012.
ROBSON PEREIRA DE MELLO
SECRETÁRIO MUNICIPAL DE ADMINISTRAÇÃO
OMITIDA NO BIO DA 1ª QUINZENA DE JUNHO DE 2012.

TERMO DE POSSE

EMPOSSADO (A): RENATA PIRES DOS SANTOS.

Aos treze dias do mês de junho do ano de dois mil e doze, nesta cidade de Magé, Estado do Rio de Janeiro, no Palácio Anchieta, sito a Praça Dr. Nilo Peçanha, s/nº, o (a) Sr.(a) **RENATA PIRES DOS SANTOS**, toma posse no cargo de provimento efetivo de **AGENTE ADMINISTRATIVO I**, da Secretaria Municipal de Desenvolvimento Econômico e Agricultura, Matrícula **T-2840**, para o qual foi nomeado(a) pela Portaria nº 704/2012, em decorrência de aprovação em Concurso Público, de acordo com a Lei nº 2142/2011.

EMPOSSADO (A)

ROBSON PEREIRA DE MELLO
SECRETÁRIO MUNICIPAL DE ADMINISTRAÇÃO
OMITIDO NO BIO DA 1ª QUINZENA DE JUNHO DE 2012.

PORTARIA Nº. 706/2012.

O SECRETÁRIO MUNICIPAL DE ADMINISTRAÇÃO, no uso das atribuições que lhe foram delegadas através do Decreto nº 2780/2012,
Considerando os dispositivos da Lei nº 2142, de 23/11/99, que dispõe sobre a criação e provimento de cargos no serviço público municipal;
Considerando a ordem classificatória estabelecida no Edital desta Prefeitura, publicado no BIO EXTRA de 22 de maio de 2012;
Considerando, o preenchimento dos requisitos essenciais para a posse, estabelecidos no art. 32 e incisos, da Lei nº 1054/91.

RESOLVE:

NOMEAR, a Srª. **DAIANA DA COSTA AMORIM**, em decorrência de aprovação em Concurso Público de provas e títulos, para o Cargo de **INSPECTOR DE ALUNOS**, da Secretaria Municipal de Educação e Cultura, Matrícula **T-2841**, criado pela Lei nº 2142/2011, a partir desta data.
PREFEITURA MUNICIPAL DE MAGÉ, EM 13 DE JUNHO DE 2012.
ROBSON PEREIRA DE MELLO
SECRETÁRIO MUNICIPAL DE ADMINISTRAÇÃO
OMITIDO NO BIO DA 1ª QUINZENA DE JUNHO DE 2012.

TERMO DE POSSE

EMPOSSADO (A): DAIANA DA COSTA AMORIM

Aos treze dias do mês de junho do ano de dois mil e doze, nesta cidade de Magé, Estado do Rio de Janeiro, no Palácio Anchieta, sito a Praça Dr. Nilo Peçanha, s/nº, o (a) Sr.(a) **DAIANA DA COSTA AMORIM**, toma posse no cargo de provimento efetivo de **INSPECTOR DE ALUNOS**, da Secretaria Municipal de Educação e Cultura, Matrícula **T-2841**, para o qual foi nomeado(a) pela Portaria nº 706/2012, em decorrência de aprovação em Concurso Público, de acordo com a Lei nº 2142/2011.

EMPOSSADO (A)

ROBSON PEREIRA DE MELLO
SECRETÁRIO MUNICIPAL DE ADMINISTRAÇÃO
OMITIDO NO BIO DA 1ª QUINZENA DE JUNHO DE 2012.

PORTARIA Nº.708/2012.

O SECRETÁRIO MUNICIPAL DE ADMINISTRAÇÃO, no uso das atribuições que lhe foram delegadas através do Decreto nº 2780/2012,
Considerando os dispositivos da Lei nº 2142, de 23/11/99, que dispõe sobre a criação e provimento de cargos no serviço público municipal;
Considerando a ordem classificatória estabelecida no Edital desta Prefeitura, publicado no BIO EXTRA de 22 de maio de 2012;
Considerando, o preenchimento dos requisitos essenciais para a posse, estabelecidos no art. 32 e incisos, da Lei nº 1054/91.

RESOLVE:

NOMEAR, a Srª. **EDILAINÉ NUNES DA SILVA MACHADO**, em decorrência de aprovação em Concurso Público de provas e títulos, para o Cargo de **TÉCNICO DE ENFERMAGEM**, da Secretaria Municipal de Saúde, Matrícula **T-2770**, criado pela Lei nº 2142/2011, a partir desta data.
PREFEITURA MUNICIPAL DE MAGÉ, EM 13 DE JUNHO DE 2012.
ROBSON PEREIRA DE MELLO
SECRETÁRIO MUNICIPAL DE ADMINISTRAÇÃO
OMITIDA NO BIO DA 1ª QUINZENA DE JUNHO DE 2012.

TERMO DE POSSE

EMPOSSADO (A): EDILAINÉ NUNES DA SILVA MACHADO.

Aos treze dias do mês de junho do ano de dois mil e doze, nesta cidade de Magé, Estado do Rio de Janeiro, no Palácio Anchieta, sito a Praça Dr. Nilo Peçanha, s/nº, o (a) Sr.(a) **EDILAINÉ NUNES DA SILVA MACHADO**, toma posse no cargo de provimento efetivo de **TÉCNICO DE ENFERMAGEM**, da Secretaria Municipal de Saúde, Matrícula **T-2770**, para o qual foi nomeado(a) pela Portaria nº.708/2012, em decorrência de aprovação em Concurso Público, de acordo com a Lei nº 2142/2011.

EMPOSSADO (A)

ROBSON PEREIRA DE MELLO
SECRETÁRIO MUNICIPAL DE ADMINISTRAÇÃO
OMITIDO NO BIO DA 1ª QUINZENA DE JUNHO DE 2012.

PORTARIA Nº. 709/2012.

O SECRETÁRIO MUNICIPAL DE ADMINISTRAÇÃO, no uso das atribuições que lhe foram delegadas através do Decreto nº 2780/2012,
Considerando os dispositivos da Lei nº 2142, de 23/11/99, que dispõe sobre a criação e provimento de cargos no serviço público municipal;
Considerando a ordem classificatória estabelecida no Edital desta Prefeitura, publicado no BIO EXTRA de 22 de maio de 2012;
Considerando, o preenchimento dos requisitos essenciais para a posse, estabelecidos no art. 32 e incisos, da Lei nº 1054/91.

RESOLVE:

NOMEAR, a Srª. **ALINE BARRETO DE ARAUJO**, em decorrência de aprovação em Concurso Público de provas e títulos, para o Cargo de **ESTIMULADORA**, da Secretaria Municipal de Educação e Cultura, Matrícula **T-2739**, criado pela Lei nº 2142/2011, a partir desta data.
PREFEITURA MUNICIPAL DE MAGÉ, EM 13 DE JUNHO DE 2012.
ROBSON PEREIRA DE MELLO
SECRETÁRIO MUNICIPAL DE ADMINISTRAÇÃO
OMITIDA NO BIO DA 1ª QUINZENA DE JUNHO DE 2012.

TERMO DE POSSE

EMPOSSADO (A): ALINE BARRETO DE ARAUJO

Aos treze dias do mês de junho do ano de dois mil e doze, nesta cidade de Magé, Estado do Rio de Janeiro, no Palácio Anchieta, sito a Praça Dr. Nilo Peçanha, s/nº, o (a) Sr.(a) **ALINE BARRETO DE ARAUJO**, toma posse no cargo de provimento efetivo de **ESTIMULADORA**, da Secretaria Municipal de Educação e Cultura, Matrícula **T-2739**, para o qual foi nomeado(a) pela Portaria nº 709/2012, em decorrência de aprovação em Concurso Público, de acordo com a Lei nº 2142/2011.

EMPOSSADO (A)

ROBSON PEREIRA DE MELLO
SECRETÁRIO MUNICIPAL DE ADMINISTRAÇÃO
OMITIDO NO BIO DA 1ª QUINZENA DE JUNHO DE 2012.

PORTARIA Nº. 710/2012.

O SECRETÁRIO MUNICIPAL DE ADMINISTRAÇÃO, no uso das atribuições que lhe foram delegadas através do Decreto nº 2780/2012,

Considerando os dispositivos da Lei nº 2142, de 23/11/99, que dispõe sobre a criação e provimento de cargos no serviço público municipal;

Considerando a ordem classificatória estabelecida no Edital desta Prefeitura, publicado no BIO EXTRA de 22 de maio de 2012;

Considerando, o preenchimento dos requisitos essenciais para a posse, estabelecidos no art. 32 e incisos, da Lei nº 1054/91.

RESOLVE:

NOMEAR, a Srª. **ALINE LAYZA SANTOS DE ALMEIDA**, em decorrência de aprovação em Concurso Público de provas e títulos, para o Cargo de **ESTIMULADORA**, da Secretaria Municipal de Educação e Cultura, Matrícula T-2747, criado pela Lei nº 2142/2011, a partir desta data.

PREFEITURA MUNICIPAL DE MAGÉ, EM 13 DE JUNHO DE 2012.

ROBSON PEREIRA DE MELLO

SECRETÁRIO MUNICIPAL DE ADMINISTRAÇÃO

OMITIDA NO BIO DA 1ª QUINZENA DE JUNHO DE 2012.

TERMO DE POSSE

EMPOSSADO (A): ALINE LAYZA SANTOS DE ALMEIDA

Aos treze dias do mês de junho do ano de dois mil e doze, nesta cidade de Magé, Estado do Rio de Janeiro, no Palácio Anchieta, sito a Praça Dr. Nilo Peçanha, s/nº, o (a) Sr.(a) **ALINE LAYZA SANTOS DE ALMEIDA**, toma posse no cargo de provimento efetivo de **ESTIMULADORA**, da Secretaria Municipal de Educação e Cultura, Matrícula T-2747, para o qual foi nomeado(a) pela Portaria nº 710 /2012, em decorrência de aprovação em Concurso Público, de acordo com a Lei nº 2142/2011.

EMPOSSADO (A)

ROBSON PEREIRA DE MELLO

SECRETÁRIO MUNICIPAL DE ADMINISTRAÇÃO

OMITIDO NO BIO DA 1ª QUINZENA DE JUNHO DE 2012.

PORTARIA Nº. 711/2012.

O SECRETÁRIO MUNICIPAL DE ADMINISTRAÇÃO, no uso das atribuições que lhe foram delegadas através do Decreto nº 2780/2012,

Considerando os dispositivos da Lei nº 2142, de 23/11/99, que dispõe sobre a criação e provimento de cargos no serviço público municipal;

Considerando a ordem classificatória estabelecida no Edital desta Prefeitura, publicado no BIO EXTRA de 22 de maio de 2012;

Considerando, o preenchimento dos requisitos essenciais para a posse, estabelecidos no art. 32 e incisos, da Lei nº 1054/91.

RESOLVE:

NOMEAR, a Srª. **ANA PAULA DE ANDRADE VIANA DA SILVA**, em decorrência de aprovação em Concurso Público de provas e títulos, para o Cargo de **INSPEÇÃO DE ALUNO**, da Secretaria Municipal de Educação e Cultura, Matrícula T-2842, criado pela Lei nº 2142/2011, a partir desta data.

PREFEITURA MUNICIPAL DE MAGÉ, EM 13 DE JUNHO DE 2012.

ROBSON PEREIRA DE MELLO

SECRETÁRIO MUNICIPAL DE ADMINISTRAÇÃO

OMITIDA NO BIO DA 1ª QUINZENA DE JUNHO DE 2012.

TERMO DE POSSE

EMPOSSADO (A): ANA PAULA DE ANDRADE VIANA DA SILVA

Aos treze dias do mês de junho do ano de dois mil e doze, nesta cidade de Magé, Estado do Rio de Janeiro, no Palácio Anchieta, sito a Praça Dr. Nilo Peçanha, s/nº, o (a) Sr.(a) **ANA PAULA DE ANDRADE VIANA DA SILVA**, toma posse no cargo de provimento efetivo de **INSPEÇÃO DE ALUNO**, da Secretaria Municipal de Educação e Cultura, Matrícula T-2842, para o qual foi nomeado(a) pela Portaria nº 711/2012, em decorrência de aprovação em Concurso Público, de acordo com a Lei nº 2142/2011.

EMPOSSADO (A)

ROBSON PEREIRA DE MELLO

SECRETÁRIO MUNICIPAL DE ADMINISTRAÇÃO

OMITIDO NO BIO DA 1ª QUINZENA DE JUNHO DE 2012.

PORTARIA Nº. 712/2012.

O SECRETÁRIO MUNICIPAL DE ADMINISTRAÇÃO, no uso das atribuições que lhe foram delegadas através do Decreto nº 2780/2012,

Considerando os dispositivos da Lei nº 2142, de 23/11/99, que dispõe sobre a criação e provimento de cargos no serviço público municipal;

Considerando a ordem classificatória estabelecida no Edital desta Prefeitura, publicado no BIO EXTRA de 22 de maio de 2012;

Considerando, o preenchimento dos requisitos essenciais para a posse, estabelecidos no art. 32 e incisos, da Lei nº 1054/91.

RESOLVE:

NOMEAR, a Sr. **AESSIO LICURGO MARTINS FILHO**, em decorrência de aprovação em Concurso Público de provas e títulos, para o Cargo de **AGENTE ADMINISTRATIVO I**, da Secretaria Municipal de Obras, Matrícula T-2843, criado pela Lei nº 2142/2011, a partir desta data.

PREFEITURA MUNICIPAL DE MAGÉ, EM 13 DE JUNHO DE 2012.

ROBSON PEREIRA DE MELLO

SECRETÁRIO MUNICIPAL DE ADMINISTRAÇÃO

OMITIDA NO BIO DA 1ª QUINZENA DE JUNHO DE 2012.

TERMO DE POSSE

EMPOSSADO (A): AESSIO LICURGO MARTINS FILHO.

Aos treze dias do mês de junho do ano de dois mil e doze, nesta cidade de Magé, Estado do Rio de Janeiro, no Palácio Anchieta, sito a Praça Dr. Nilo Peçanha, s/nº, o

(a) Sr.(a) **AESSIO LICURGO MARTINS FILHO**, toma posse no cargo de provimento efetivo de **AGENTE ADMINISTRATIVO I**, da Secretaria Municipal de Obras, Matrícula T-2843, para o qual foi nomeado(a) pela Portaria nº 712/2012, em decorrência de

aprovação em Concurso Público, de acordo com a Lei nº 2142/2011.

EMPOSSADO (A)

ROBSON PEREIRA DE MELLO

SECRETÁRIO MUNICIPAL DE ADMINISTRAÇÃO

OMITIDO NO BIO DA 1ª QUINZENA DE JUNHO DE 2012.

PORTARIA Nº. 713 /2012.

O SECRETÁRIO MUNICIPAL DE ADMINISTRAÇÃO, no uso das atribuições que lhe foram delegadas através do Decreto nº 2780/2012,

Considerando os dispositivos da Lei nº 2142, de 23/11/99, que dispõe sobre a criação e provimento de cargos no serviço público municipal;

Considerando a ordem classificatória estabelecida no Edital desta Prefeitura, publicado no BIO EXTRA de 22 de maio de 2012;

Considerando, o preenchimento dos requisitos essenciais para a posse, estabelecidos no art. 32 e incisos, da Lei nº 1054/91.

RESOLVE:

NOMEAR, a Srª. **GERCIANE NYMY DO SACRAMENTO NEVES**, em decorrência de aprovação em Concurso Público de provas e títulos, para o Cargo de **ESTIMULADORA**, da Secretaria Municipal de Educação e Cultura, Matrícula T-2755, criado pela Lei nº 2142/2011, a partir desta data.

PREFEITURA MUNICIPAL DE MAGÉ, EM 13 DE JUNHO DE 2012.

ROBSON PEREIRA DE MELLO

SECRETÁRIO MUNICIPAL DE ADMINISTRAÇÃO

OMITIDA NO BIO DA 1ª QUINZENA DE JUNHO DE 2012.

TERMO DE POSSE

EMPOSSADO (A): GERCIANE NYMY DO SACRAMENTO NEVES

Aos treze dias do mês de junho do ano de dois mil e doze, nesta cidade de Magé, Estado do Rio de Janeiro, no Palácio Anchieta, sito a Praça Dr. Nilo Peçanha, s/nº, o

(a) Sr.(a) **GERCIANE NYMY DO SACRAMENTO NEVES**, toma posse no cargo de provimento efetivo de **ESTIMULADORA**, da Secretaria Municipal de Educação e

Cultura, Matrícula T-2755, para o qual foi nomeado(a) pela Portaria nº 713/2012, em decorrência de aprovação em Concurso Público, de acordo com a Lei nº 2142/2011.

EMPOSSADO (A)

ROBSON PEREIRA DE MELLO

SECRETÁRIO MUNICIPAL DE ADMINISTRAÇÃO

OMITIDO NO BIO DA 1ª QUINZENA DE JUNHO DE 2012.

PORTARIA Nº. 714 /2012.

O SECRETÁRIO MUNICIPAL DE ADMINISTRAÇÃO, no uso das atribuições que lhe foram delegadas através do Decreto nº 2780/2012,

Considerando os dispositivos da Lei nº 2142, de 23/11/99, que dispõe sobre a criação e provimento de cargos no serviço público municipal;

Considerando a ordem classificatória estabelecida no Edital desta Prefeitura, publicado no BIO EXTRA de 22 de maio de 2012;

Considerando, o preenchimento dos requisitos essenciais para a posse, estabelecidos no art. 32 e incisos, da Lei nº 1054/91.

RESOLVE:

NOMEAR, o Sr. **WAGNER GASPAS DA SILVA**, em decorrência de aprovação em Concurso Público de provas e títulos, para o Cargo de **AGENTE ADMINISTRATIVO I**, da Secretaria Municipal de Trabalho e Renda, Matrícula T-2844, criado pela Lei nº 2142/2011, a partir desta data.

PREFEITURA MUNICIPAL DE MAGÉ, EM 13 DE JUNHO DE 2012.

ROBSON PEREIRA DE MELLO

SECRETÁRIO MUNICIPAL DE ADMINISTRAÇÃO

OMITIDA NO BIO DA 1ª QUINZENA DE JUNHO DE 2012.

TERMO DE POSSE

EMPOSSADO (A): WAGNER GASPAS DA SILVA

Aos treze dias do mês de junho do ano de dois mil e doze, nesta cidade de Magé, Estado do Rio de Janeiro, no Palácio Anchieta, sito a Praça Dr. Nilo Peçanha, s/nº, o

(a) Sr.(a) **WAGNER GASPAS DA SILVA**, toma posse no cargo de provimento efetivo de **AGENTE ADMINISTRATIVO I**, da Secretaria Municipal de Trabalho e Renda,

Matrícula T-2844, para o qual foi nomeado(a) pela Portaria nº 714/2012, em decorrência de aprovação em Concurso Público, de acordo com a Lei nº 2142/2011.

EMPOSSADO (A)

ROBSON PEREIRA DE MELLO

SECRETÁRIO MUNICIPAL DE ADMINISTRAÇÃO

OMITIDO NO BIO DA 1ª QUINZENA DE JUNHO DE 2012.

PORTARIA Nº. 727/2012.

O PREFEITO DO MUNICÍPIO DE MAGÉ, no uso de suas atribuições legais, e em conformidade com o art. 91, inciso II, alínea "a" da Lei Orgânica Municipal,

RESOLVE:

EXONERAR, o Sr. **LUIZ CEZAR MARIANO SILVA**, do Cargo em Comissão de **ASSESSOR ESPECIAL**, índice DA-1, da Secretaria Municipal de Serviços Públicos, com efeito a 12 de junho de 2012.

PREFEITURA MUNICIPAL DE MAGÉ, EM 14 DE JUNHO DE 2012.

NESTOR DE MORAES VIDAL NETO

PREFEITO

OMITIDA NO BIO DA 1ª QUINZENA DE JUNHO DE 2012.

PORTARIA Nº. 838/2012.

O PREFEITO DO MUNICÍPIO DE MAGÉ, no uso de suas atribuições legais e em conformidade com o art.91, inciso II, alínea "a" da L.O.M.

RESOLVE:

CONCEDER, conforme requerimento protocolado sob o nº. 7117/2012 e fundamentado nos arts.259, II, "a" e 262, I e 293 da Lei Municipal nº. 1054/991, alterada pela Lei nº.1138/93, **PENSAO VITALICIA** à senhora **ILDA ALVES MOREIRA**, viúva do servidor aposentado **JOSÉ MOREIRA** - matrícula 990073, fixando os proventos de Pensão em R\$675,00 (seiscentos e setenta e cinco reais) mensais, com efeito a data do óbito, ou seja, **17 de JANEIRO de 2012.**

PREFEITURA MUNICIPAL DE MAGÉ, EM 15 DE JUNHO DE 2012.

NESTOR DE MORAES VIDAL NETO

PREFEITO

OMITIDA NO BIO DA 1ª QUINZENA DE JUNHO DE 2012.

PORTARIA Nº. 842/2012.

O PREFEITO DO MUNICÍPIO DE MAGÉ, no uso de suas atribuições legais e em conformidade com o art.71 da Lei Orgânica Municipal, e, CONSIDERANDO, a solicitação constante do Processo nº. 18.565/2012.

RESOLVE:

INSTAURAR, SINDICÂNCIA ADMINISTRATIVA para no prazo de 30(trinta) dias, apurar irregularidades nos Convênios 102/2002 (4500130) e 903/2005 (552029) comunicadas pela Secretaria Municipal de Planejamento, ficando a cargo da Comissão constituída através da Portaria nº.087/2012 a apuração do fato.

PREFEITURA MUNICIPAL DE MAGÉ, EM 15 DE JUNHO DE 2012.

NESTOR DE MORAES VIDAL NETO

PREFEITO

OMITIDA NO BIO DA 1ª QUINZENA DE JUNHO DE 2012.

PORTARIA Nº. 915/2012.

O SECRETÁRIO MUNICIPAL DE ADMINISTRAÇÃO, no uso das atribuições que lhe foram delegadas através do Decreto nº 2780/2012,

Considerando os dispositivos da Lei nº 2142, de 23/11/99, que dispõe sobre a criação e provimento de cargos no serviço público municipal;

Considerando a ordem classificatória estabelecida no Edital desta Prefeitura, publicado no BIO EXTRA de 22 de maio de 2012;

Considerando, o preenchimento dos requisitos essenciais para a posse, estabelecidos no art. 32 e incisos, da Lei nº 1054/91.

RESOLVE:

NOMEAR, a Srª. **GESSI RAIMUNDA FELICIANO**, em decorrência de aprovação em Concurso Público de provas e títulos, para o Cargo de **TÉCNICO DE ENFERMAGEM**, da Secretaria Municipal de Saúde, Matrícula **T-2764**, criado pela Lei nº 2142/2011, a partir desta data.

PREFEITURA MUNICIPAL DE MAGÉ, EM 18 DE JUNHO DE 2012.

ROBSON PEREIRA DE MELLO

SECRETÁRIO MUNICIPAL DE ADMINISTRAÇÃO

OMITIDO NO BIO DA 1ª QUINZENA DE JUNHO DE 2012.

TERMO DE POSSE

EMPOSSADO (A): GESSI RAIMUNDA FELICIANO

Aos dezoito dias do mês de junho do ano de dois mil e doze, nesta cidade de Magé, Estado do Rio de Janeiro, no Palácio Anchieta, sito a Praça Dr. Nilo Peçanha, s/nº, o

(a) Sr.(a) **GESSI RAIMUNDA FELICIANO**, toma posse no cargo de provimento efetivo de **TÉCNICO DE ENFERMAGEM**, da Secretaria Municipal de Saúde, Matrícula **T-2764**, para o qual foi nomeado(a) pela Portaria nº 915/2012, em decorrência de aprovação em Concurso Público, de acordo com a Lei nº 2142/2011.

EMPOSSADO (A)

ROBSON PEREIRA DE MELLO

SECRETÁRIO MUNICIPAL DE ADMINISTRAÇÃO

OMITIDO NO BIO DA 1ª QUINZENA DE JUNHO DE 2012.

PORTARIA Nº. 916/2012.

O SECRETÁRIO MUNICIPAL DE ADMINISTRAÇÃO, no uso das atribuições que lhe foram delegadas através do Decreto nº 2780/2012,

Considerando os dispositivos da Lei nº 2142, de 23/11/99, que dispõe sobre a criação e provimento de cargos no serviço público municipal;

Considerando a ordem classificatória estabelecida no Edital desta Prefeitura, publicado no BIO EXTRA de 22 de maio de 2012;

Considerando, o preenchimento dos requisitos essenciais para a posse, estabelecidos no art. 32 e incisos, da Lei nº 1054/91.

RESOLVE:

NOMEAR, o Sr. **LUIZ CARLOS CORREA COSTA**, em decorrência de aprovação em Concurso Público de provas e títulos, para o Cargo de **TÉCNICO DE ENFERMAGEM**, da Secretaria Municipal de Saúde, Matrícula **T-2769**, criado pela Lei nº 2142/2011, a partir desta data.

PREFEITURA MUNICIPAL DE MAGÉ, EM 18 DE JUNHO DE 2012.

ROBSON PEREIRA DE MELLO

SECRETÁRIO MUNICIPAL DE ADMINISTRAÇÃO

OMITIDA NO BIO DA 1ª QUINZENA DE JUNHO DE 2012.

TERMO DE POSSE

EMPOSSADO (A): LUIZ CARLOS CORREA COSTA

Aos treze dias do mês de junho do ano de dois mil e doze, nesta cidade de Magé, Estado do Rio de Janeiro, no Palácio Anchieta, sito a Praça Dr. Nilo Peçanha, s/nº, o

(a) Sr.(a) **LUIZ CARLOS CORREA COSTA**, toma posse no cargo de provimento efetivo de **TÉCNICO DE ENFERMAGEM**, da Secretaria Municipal de Saúde, Matrícula **T-2769**, para o qual foi nomeado(a) pela Portaria nº 916/2012, em decorrência de aprovação em Concurso Público, de acordo com a Lei nº 2142/2011.

EMPOSSADO (A)

ROBSON PEREIRA DE MELLO

SECRETÁRIO MUNICIPAL DE ADMINISTRAÇÃO

OMITIDO NO BIO DA 1ª QUINZENA DE JUNHO DE 2012.

PORTARIA Nº. 919/2012.

O SECRETÁRIO MUNICIPAL DE ADMINISTRAÇÃO, no uso das atribuições que lhe foram delegadas através do Decreto nº 2780/2012,

Considerando os dispositivos da Lei nº 2142, de 23/11/99, que dispõe sobre a criação e provimento de cargos no serviço público municipal;

Considerando a ordem classificatória estabelecida no Edital desta Prefeitura, publicado no BIO EXTRA de 22 de maio de 2012;

Considerando, o preenchimento dos requisitos essenciais para a posse, estabelecidos no art. 32 e incisos, da Lei nº 1054/91.

RESOLVE:

NOMEAR, o Sr. **FILIPE PEREIRA AMANCIO**, em decorrência de aprovação em Concurso Público de provas e títulos, para o Cargo de **AGENTE ADMINISTRATIVO I**, da Secretaria Municipal de Serviço Público, Matrícula **T-3039**, criado pela Lei nº 2142/2011, a partir desta data.

PREFEITURA MUNICIPAL DE MAGÉ, EM 18 DE JUNHO DE 2012.

ROBSON PEREIRA DE MELLO

SECRETÁRIO MUNICIPAL DE ADMINISTRAÇÃO

OMITIDA NO BIO DA 1ª QUINZENA DE JUNHO DE 2012.

TERMO DE POSSE

EMPOSSADO (A): FILIPE PEREIRA AMANCIO

Aos dezoitos dias do mês de junho do ano de dois mil e doze, nesta cidade de Magé, Estado do Rio de Janeiro, no Palácio Anchieta, sito a Praça Dr. Nilo Peçanha, s/nº, o

(a) Sr.(a) **FILIPE PEREIRA AMANCIO**, toma posse no cargo de provimento efetivo de **AGENTE ADMINISTRATIVO I**, da Secretaria Municipal de Segurança Pública, Matrícula **T-3039**, para o qual foi nomeado(a) pela Portaria nº919/2012, em decorrência de aprovação em Concurso Público, de acordo com a Lei nº 2142/2011.

EMPOSSADO (A)

ROBSON PEREIRA DE MELLO

SECRETÁRIO MUNICIPAL DE ADMINISTRAÇÃO

OMITIDO NO BIO DA 1ª QUINZENA DE JUNHO DE 2012.

PORTARIA Nº. 920/2012.

O SECRETÁRIO MUNICIPAL DE ADMINISTRAÇÃO, no uso das atribuições que lhe foram delegadas através do Decreto nº 2780/2012,

Considerando os dispositivos da Lei nº 2142, de 23/11/2011, que dispõe sobre a criação e provimento de cargos no serviço público municipal;

Considerando a ordem classificatória estabelecida no Edital desta Prefeitura, publicado no BIO EXTRA de 22 de maio de 2012;

Considerando, o preenchimento dos requisitos essenciais para a posse, estabelecidos no art. 32 e incisos, da Lei nº 1054/91.

RESOLVE:

NOMEAR, a Srª. **CLEOMARA OLIVEIRA DE JESUS**, em decorrência de aprovação em Concurso Público de provas e títulos, para o Cargo de **ESTIMULADORA**, da Secretaria Municipal de Educação e Cultura, Matrícula **T-2751**, criado pela Lei nº 2142/2011, a partir desta data.

PREFEITURA MUNICIPAL DE MAGÉ, EM 18 DE JUNHO DE 2012.

ROBSON PEREIRA DE MELLO

SECRETÁRIO MUNICIPAL DE ADMINISTRAÇÃO

OMITIDA NO BIO DA 1ª QUINZENA DE JUNHO DE 2012.

TERMO DE POSSE

EMPOSSADO (A): CLEOMARA OLIVEIRA DE JESUS

Aos dezoito dias do mês de junho do ano de dois mil e doze, nesta cidade de Magé, Estado do Rio de Janeiro, no Palácio Anchieta, sito a Praça Dr. Nilo Peçanha, s/nº, o

(a) Sr.(a) **CLEOMARA OLIVEIRA DE JESUS**, toma posse no cargo de provimento efetivo de **ESTIMULADORA**, da Secretaria Municipal de Educação e Cultura, Matrícula **T-2751**, para o qual foi nomeado(a) pela Portaria nº920/2012, em decorrência de aprovação em Concurso Público, de acordo com a Lei nº 2142/2011.

EMPOSSADO (A)

ROBSON PEREIRA DE MELLO

SECRETÁRIO MUNICIPAL DE ADMINISTRAÇÃO

OMITIDO NO BIO DA 1ª QUINZENA DE JUNHO DE 2012.

PORTARIA Nº. 921/2012.

O SECRETÁRIO MUNICIPAL DE ADMINISTRAÇÃO, no uso das atribuições que lhe foram delegadas através do Decreto nº 2780/2012,

Considerando os dispositivos da Lei nº 2142, de 23/11/2011, que dispõe sobre a criação e provimento de cargos no serviço público municipal;

Considerando a ordem classificatória estabelecida no Edital desta Prefeitura, publicado no BIO EXTRA de 22 de maio de 2012;

Considerando, o preenchimento dos requisitos essenciais para a posse, estabelecidos no art. 32 e incisos, da Lei nº 1054/91.

RESOLVE:

NOMEAR, a Srª. **MARCLEIDE TAVARES DO NASCIMENTO**, em decorrência de aprovação em Concurso Público de provas e títulos, para o Cargo de **AGENTE ADMINISTRATIVO I**, da Secretaria Municipal de Obras, Matrícula **T-3040**, criado pela Lei nº 2142/2011, a partir desta data.

PREFEITURA MUNICIPAL DE MAGÉ, EM 18 DE JUNHO DE 2012.

ROBSON PEREIRA DE MELLO

SECRETÁRIO MUNICIPAL DE ADMINISTRAÇÃO

OMITIDO NO BIO DA 1ª QUINZENA DE JUNHO DE 2012.

TERMO DE POSSE

EMPOSSADO (A): MARCLEIDE TAVARES DO NASCIMENTO.

Aos dezoito dias do mês de junho do ano de dois mil e doze, nesta cidade de Magé, Estado do Rio de Janeiro, no Palácio Anchieta, sito a Praça Dr. Nilo Peçanha, s/nº, o

(a) Sr.(a) **MARCLEIDE TAVARES DO NASCIMENTO**, toma posse no cargo de provimento efetivo de **AGENTE ADMINISTRATIVO I**, da Secretaria Municipal de Obras, Matrícula **T-3040**, para o qual foi nomeado(a) pela Portaria nº921/2012, em decorrência de aprovação em Concurso Público, de acordo com a Lei nº 2142/2011.

EMPOSSADO (A)

ROBSON PEREIRA DE MELLO

SECRETÁRIO MUNICIPAL DE ADMINISTRAÇÃO

OMITIDO NO BIO DA 1ª QUINZENA DE JUNHO DE 2012.

PORTARIA Nº.923 /2012.

O Prefeito do Município de Magé, no uso de suas atribuições legais e considerando o artigo 91, inciso II, alínea "a", da Lei Orgânica do Município,

RESOLVE:

CONCEDER, conforme requerimento protocolado sob o nº. 815/2012 e de acordo com o art.128 e seguintes da Lei Municipal nº.1054/991, **LICENÇA ESPECIAL** à servidora **HELENA MARIA TRANHAQUE BERGOMI**, matrícula 2347 – Professor II da Secretaria Municipal de Educação e Cultura, pelo período de 06 (seis) meses relativo ao decênio 1987/1997, a partir de 02 de julho de 2012 e término em 02 de janeiro de 2013.

PREFEITURA MUNICIPAL DE MAGÉ, EM 18 DE JUNHO DE 2012.

NESTOR DE MORAES VIDAL NETO

PREFEITO

OMITIDA NO BIO DA 2ª QUINZENA DE JUNHO DE 2012.

PORTARIA Nº.924/2012.

O Prefeito do Município de Magé, no uso de suas atribuições legais e considerando o artigo 91, inciso II, alínea "a", da Lei Orgânica do Município,

RESOLVE:

CONCEDER, conforme requerimento protocolado sob o nº. 2582/2012 e de acordo com o art.128 e seguintes da Lei Municipal nº.1054/991, **LICENÇA ESPECIAL** à servidora **REGINA FERREIRA DO CABO OLIVEIRA**, matrícula 2432 – Professor II da Secretaria Municipal de Educação e Cultura, pelo período de 06 (seis) meses relativo ao decênio 1992/2002, a partir de 02 de julho de 2012 e término em 02 de janeiro de 2013.

PREFEITURA MUNICIPAL DE MAGÉ, EM 18 DE JUNHO DE 2012.

NESTOR DE MORAES VIDAL NETO

PREFEITO

OMITIDA NO BIO DA 2ª QUINZENA DE JUNHO DE 2012.

PORTARIA Nº. 925 /2012.

O SECRETÁRIO MUNICIPAL DE ADMINISTRAÇÃO, no uso das atribuições que lhe foram delegadas através do Decreto nº 2780/2012,

Considerando os dispositivos da Lei nº 2142, de 23/11/2011, que dispõe sobre a criação e provimento de cargos no serviço público municipal;

Considerando a ordem classificatória estabelecida no Edital desta Prefeitura, publicado no BIO EXTRA de 22 de maio de 2012;

Considerando, o preenchimento dos requisitos essenciais para a posse, estabelecidos no art. 32 e incisos, da Lei nº 1054/91.

RESOLVE:

NOMEAR, o Sr. **JOSÉ JAILTON DA SILVA**, em decorrência de aprovação em Concurso Público de provas e títulos, para o Cargo de **AGENTE ADMINISTRATIVO I**, da Secretaria Municipal de Administração, Matrícula **T-2776**, criado pela Lei nº 2142/2011, a partir desta data.

PREFEITURA MUNICIPAL DE MAGÉ, EM 19 DE JUNHO DE 2012.

ROBSON PEREIRA DE MELLO

SECRETÁRIO MUNICIPAL DE ADMINISTRAÇÃO

OMITIDA NO BIO DA 2ª QUINZENA DE JUNHO DE 2012.

TERMO DE POSSE

EMPOSSADO (A): JOSÉ JAILTON DA SILVA

Aos dezoito dias do mês de junho do ano de dois mil e doze, nesta cidade de Magé,

Estado do Rio de Janeiro, no Palácio Anchieta, sito a Praça Dr. Nilo Peçanha, s/nº, o

(a) Sr.(a) **JOSÉ JAILTON DA SILVA**, toma posse no cargo de provimento efetivo de

AGENTE ADMINISTRATIVO I, da Secretaria Municipal de Administração, Matrícula

T-2776, para o qual foi nomeado(a) pela Portaria nº925/2012, em decorrência de

aprovação em Concurso Público, de acordo com a Lei nº 2142/2011.

EMPOSSADO (A)

ROBSON PEREIRA DE MELLO

SECRETÁRIO MUNICIPAL DE ADMINISTRAÇÃO

OMITIDA NO BIO DA 2ª QUINZENA DE JUNHO DE 2012.

PORTARIA Nº.926/2012.

O Prefeito do Município de Magé, no uso de suas atribuições legais e considerando o artigo 91, inciso II, alínea "a", da Lei Orgânica do Município,

RESOLVE:

CONCEDER, conforme requerimento protocolado sob o nº. 1131/2012 e de acordo com o art.128 e seguintes da Lei Municipal nº.1054/991, **LICENÇA ESPECIAL** à servidora **MARTA MARIA TURBAE**, matrícula 3793 – Professor II da Secretaria Municipal de Educação e Cultura, pelo período de 06 (seis) meses relativo ao decênio 1996/2006, a partir de 02 de julho de 2012 e término em 02 de janeiro de 2013.

PREFEITURA MUNICIPAL DE MAGÉ, EM 19 DE JUNHO DE 2012.

NESTOR DE MORAES VIDAL NETO

PREFEITO

OMITIDA NO BIO DA 2ª QUINZENA DE JUNHO DE 2012.

PORTARIA Nº.927/2012.

O Prefeito do Município de Magé, no uso de suas atribuições legais e considerando o artigo 91, inciso II, alínea "a", da Lei Orgânica do Município,

RESOLVE:

CONCEDER, conforme requerimento protocolado sob o nº. 6843/2012 e de acordo com o art.128 e seguintes da Lei Municipal nº.1054/991, **LICENÇA ESPECIAL** à servidora **NEUSA MARIA DA SILVA MELLO**, matrícula T-0308 – Professor II da Secretaria Municipal de Educação e Cultura, pelo período de 06 (seis) meses relativo ao decênio 1996/2006, a partir de 02 de julho de 2012 e término em 02 de janeiro de 2013.

PREFEITURA MUNICIPAL DE MAGÉ, EM 18 DE JUNHO DE 2012.

NESTOR DE MORAES VIDAL NETO

PREFEITO

OMITIDA NO BIO DA 2ª QUINZENA DE JUNHO DE 2012.

PORTARIA Nº.931/2012.

O PREFEITO DO MUNICÍPIO DE MAGÉ, no uso de suas atribuições legais e em conformidade com o art.91, inciso II, letra "a" da Lei Orgânica Municipal,

RESOLVE:

EXONERAR, a pedido, conforme requerimento protocolado sob o nº.18.543/12, a Servidora **ELISA ALVES DE FREITAS** do cargo efetivo de Agente de Serviços Gerais I, matrícula T-0505 da Secretaria Municipal de Educação e Cultura, com efeito a 13 de junho de 2012.

PREFEITURA MUNICIPAL DE MAGÉ, EM 19 DE JUNHO DE 2012.

NESTOR DE MORAES VIDAL NETO

PREFEITO

OMITIDA NO BIO DA 2ª QUINZENA DE JUNHO DE 2012.

PORTARIA Nº.932 /2012.

O Prefeito do Município de Magé, no uso de suas atribuições legais e considerando o artigo 91, inciso II, alínea "a", da Lei Orgânica do Município,

RESOLVE:

CONCEDER, conforme requerimento protocolado sob o nº. 6051/2012 e de acordo com o art.119 parágrafo 2º da Lei Municipal nº.1054/991, **LICENÇA PARA O TRATO DE DOENÇA EM PESSOA DA FAMÍLIA** à servidora **MARIA DE FATIMA BRAGA SOUTTO**, matrícula 3091 – Atendente da Secretaria Municipal de Saúde, pelo período de 60 (sessenta) dias, com efeito a 07 de junho de 2012 e término em 06 de agosto de 2012.

PREFEITURA MUNICIPAL DE MAGÉ, EM 19 DE JUNHO DE 2012.

NESTOR DE MORAES VIDAL NETO

PREFEITO

OMITIDA NO BIO DA 2ª QUINZENA DE JUNHO DE 2012.

PORTARIA Nº.934/2012.

O PREFEITO DO MUNICÍPIO DE MAGÉ, no uso de suas atribuições legais e em conformidade com o art.91, inciso II, letra "a" da Lei Orgânica Municipal,

RESOLVE:

EXONERAR, a pedido, conforme requerimento protocolado sob o nº.18.709/12, a Servidora **TANIA BEATRIZ PESTANA DE ASSIS** do cargo efetivo de Agente Administrativo I-A, matrícula T-0545 da Secretaria Municipal Administração, com efeito a 14 de junho de 2012.

PREFEITURA MUNICIPAL DE MAGÉ, EM 20 DE JUNHO DE 2012.

NESTOR DE MORAES VIDAL NETO

PREFEITO

OMITIDA NO BIO DA 2ª QUINZENA DE JUNHO DE 2012.

PORTARIA Nº.935/2012.

O Prefeito do Município de Magé, no uso de suas atribuições legais e considerando o artigo 91, inciso II, alínea "a", da Lei Orgânica do Município,

RESOLVE:

CONCEDER, conforme requerimento protocolado sob o nº. 13.289/2012 e de acordo com o art.128 e seguintes da Lei Municipal nº.1054/991, **LICENÇA ESPECIAL** à servidora **MILED DA SILVA GABRIEL ASCAR**, matrícula 3492 – Professora da Secretaria Municipal de Educação e Cultura, pelo período de 06 (seis) meses relativo ao decênio 1985/1995, a partir de 02 de julho de 2012 e término em 02 de janeiro de 2013.

PREFEITURA MUNICIPAL DE MAGÉ, EM 18 DE JUNHO DE 2012.

NESTOR DE MORAES VIDAL NETO

PREFEITO

OMITIDA NO BIO DA 2ª QUINZENA DE JUNHO DE 2012.

PORTARIA Nº.936/2012.

O Prefeito do Município de Magé, no uso de suas atribuições legais e considerando o artigo 91, inciso II, alínea "a", da Lei Orgânica do Município,

RESOLVE:

CONCEDER, conforme requerimento protocolado sob o nº. 10.445/2012 e de acordo com o art.128 e seguintes da Lei Municipal nº.1054/991, **LICENÇA ESPECIAL** à servidora **ANGELA MARIA DA COSTA AMORIM**, matrícula 2295 – Professora da Secretaria Municipal de Educação e Cultura, pelo período de 06 (seis) meses relativo ao decênio 1985/1995, a partir de 02 de julho de 2012 e término em 02 de janeiro de 2013.

PREFEITURA MUNICIPAL DE MAGÉ, EM 20 DE JUNHO DE 2012.

NESTOR DE MORAES VIDAL NETO

PREFEITO

OMITIDA NO BIO DA 2ª QUINZENA DE JUNHO DE 2012.

PORTARIA Nº.937/2012.

O Prefeito do Município de Magé, no uso de suas atribuições legais e considerando o artigo 91, inciso II, alínea "a", da Lei Orgânica do Município,

RESOLVE:

CONCEDER, conforme requerimento protocolado sob o nº.14.758/2012 e de acordo com o art.128 da Lei Municipal nº.1054/991, **LICENÇA ESPECIAL** à servidora **CRISTIANE CORDEIRO DOS SANTOS HENRIQUE**, matrícula T-2322 – Professora da Secretaria Municipal de Educação e Cultura, pelo período de 03 (três) meses relativo ao quinquênio 2003/2008, a partir de 02 de julho de 2012 e término em 02 de outubro de 2012.

PREFEITURA MUNICIPAL DE MAGÉ, EM 20 DE JUNHO DE 2012.

NESTOR DE MORAES VIDAL NETO

PREFEITO

OMITIDA NO BIO DA 2ª QUINZENA DE JUNHO DE 2012.

PORTARIA Nº. 938/2012.

O PREFEITO DO MUNICÍPIO DE MAGÉ, no uso de suas atribuições legais, e em conformidade com o art. 91, inciso II, alínea "a" da Lei Orgânica Municipal,

RESOLVE:

EXONERAR, a Servidora **ELIDA MUNIZ BERNARDO** do Cargo em Comissão de AUDITOR SETORIAL, índice DA-2 da Secretaria Municipal de Controle Interno, com efeito a 01 de JUNHO de 2012.

PREFEITURA MUNICIPAL DE MAGÉ, EM 20 DE JUNHO DE 2012.

NESTOR DE MORAES VIDAL NETO

PREFEITO

OMITIDA NO BIO DA 2ª QUINZENA DE JUNHO DE 2012.

PORTARIA Nº. 939/2012.

O PREFEITO DO MUNICÍPIO DE MAGÉ, no uso de suas atribuições legais, e em conformidade com o art. 91, inciso II, alínea "a" da Lei Orgânica Municipal, e, Considerando o Memorando nº 102/2012 da Secretaria Municipal de Obras,

RESOLVE:

EXONERAR, o Sr. **JOÃO BATISTA IZAIAS**, do Cargo em Comissão de **ASSESSOR ESPECIAL**, índice DA-1, da Secretaria Municipal de Obras, a partir de 30 de junho de 2012.

PREFEITURA MUNICIPAL DE MAGÉ, EM 21 DE JUNHO DE 2012.

NESTOR DE MORAES VIDAL NETO

PREFEITO

OMITIDA NO BIO DA 2ª QUINZENA DE JUNHO DE 2012.

PORTARIA Nº.945/2012.

O Prefeito do Município de Magé, no uso de suas atribuições legais e considerando o artigo 91, inciso II, alínea "a", da Lei Orgânica do Município,

RESOLVE:

CONCEDER, conforme requerimento protocolado sob o nº. 25.869/2011 e de acordo com o art.128 e seguintes da Lei Municipal nº.1054/991, **LICENÇA ESPECIAL** à servidora **CLAUDIA DE ARAÚJO BASTOS**, matrícula – Professor II da Secretaria Municipal de Educação e Cultura, pelo período de 06 (seis) meses relativo ao decênio 2000/2010, a partir de 02 de julho de 2012 e término em 02 de janeiro de 2013.

PREFEITURA MUNICIPAL DE MAGÉ, EM 21 DE JUNHO DE 2012.

NESTOR DE MORAES VIDAL NETO

PREFEITO

OMITIDA NO BIO DA 2ª QUINZENA DE JUNHO DE 2012.

PORTARIA Nº.946/2012.

O Prefeito do Município de Magé, no uso de suas atribuições legais e considerando o artigo 91, inciso II, alínea "a", da Lei Orgânica do Município,

RESOLVE:

CONCEDER, conforme requerimento protocolado sob o nº. 29.515/2011 e de acordo com o art.128 e seguintes da Lei Municipal nº.1054/991, **LICENÇA ESPECIAL** o servidor **GILMAR DE MOURA**, matrícula T-0144 – Auxiliar de Enfermagem da Secretaria Municipal de Saúde, pelo período de 06 (seis) meses relativo ao decênio 1996/2006, a partir de 02 de julho de 2012 e término em 02 de janeiro de 2013.

PREFEITURA MUNICIPAL DE MAGÉ, EM 21 DE JUNHO DE 2012.

NESTOR DE MORAES VIDAL NETO

PREFEITO

OMITIDA NO BIO DA 2ª QUINZENA DE JUNHO DE 2012.

PORTARIA Nº.947/2012.

O Prefeito do Município de Magé, no uso de suas atribuições legais e considerando o artigo 91, inciso II, alínea "a", da Lei Orgânica do Município,

RESOLVE:

CONCEDER, conforme requerimento protocolado sob o nº. 10.538/2012 e de acordo com o art.128 e seguintes da Lei Municipal nº.1054/991, **LICENÇA ESPECIAL** à servidora **MARIA REGINA GOMES DA COSTA OFFREDI**, matrícula 4545 – Professor II da Secretaria Municipal de Educação e Cultura, pelo período de 06 (seis) meses relativo ao decênio 1987/1997, a partir de 02 de julho de 2012 e término em 02 de janeiro de 2013.

PREFEITURA MUNICIPAL DE MAGÉ, EM 26 DE JUNHO DE 2012.

NESTOR DE MORAES VIDAL NETO

PREFEITO

OMITIDA NO BIO DA 2ª QUINZENA DE JUNHO DE 2012.

PORTARIA Nº.948/2012.

O Prefeito do Município de Magé, no uso de suas atribuições legais e considerando o artigo 91, inciso II, alínea "a", da Lei Orgânica do Município,

RESOLVE:

CONCEDER, conforme requerimento protocolado sob o nº. 18.297/2012 e de acordo com o art.128, parágrafo único da Lei Municipal nº.1054/991, **LICENÇA ESPECIAL** à servidora **ELAINE CARVALHO LEAL PEREIRA PORTUGAL**, matrícula T-0875 – Professor II da Secretaria Municipal de Educação e Cultura, pelo período de 03 (três) meses relativo ao quinquênio 2000/2005, a partir de 29 de junho de 2012 e término em 29 de setembro de 2012.

PREFEITURA MUNICIPAL DE MAGÉ, EM 26 DE JUNHO DE 2012.

NESTOR DE MORAES VIDAL NETO

PREFEITO

OMITIDA NO BIO DA 2ª QUINZENA DE JUNHO DE 2012.

PORTARIA Nº. 949/2012.

O PREFEITO DO MUNICÍPIO DE MAGÉ, no uso de suas atribuições legais e em conformidade com o art.91, inciso II, letra "a" da Lei Orgânica Municipal,

RESOLVE:

EXONERAR, a pedido, conforme requerimento protocolado sob o nº.19.628/12, o Sr. **ANDRÉ VINICIUS GOMES DA SILVA** do cargo em comissão de Secretário Municipal de Esporte, Turismo, Lazer e Terceira Idade, a partir de 30 de junho de 2012

PREFEITURA MUNICIPAL DE MAGÉ, EM 26 DE JUNHO DE 2012.

NESTOR DE MORAES VIDAL NETO

PREFEITO

OMITIDA NO BIO DA 2ª QUINZENA DE JUNHO DE 2012.

PORTARIA Nº.950/2012.

O PREFEITO DO MUNICÍPIO DE MAGÉ, no uso de suas atribuições legais e em conformidade com o art.71 da Lei Orgânica Municipal, e, **CONSIDERANDO**, o relato constante do Memorando SMC1 nº.143/12 da Secretaria de Controle Interno, protocolado sob o nº.19.080/2012.

RESOLVE:

INSTAURAR, SINDICÂNCIA ADMINISTRATIVA para no prazo de 30(trinta) dias, apurar o quantitativo de Uniformes Escolares recebidos, distribuídos e atestados no Exercício de 2011, ficando a cargo da Comissão constituída através da Portaria nº.088/2012 a apuração.

PREFEITURA MUNICIPAL DE MAGÉ, EM 26 DE JUNHO DE 2012.

NESTOR DE MORAES VIDAL NETO

PREFEITO

OMITIDA NO BIO DA 2ª QUINZENA DE JUNHO DE 2012.

PORTARIA Nº.951/2012.

O PREFEITO DO MUNICÍPIO DE MAGÉ, no uso de suas atribuições legais e em conformidade com o art.71 da Lei Orgânica Municipal, e, **CONSIDERANDO**, a comunicação feita pela Secretaria de Serviços Públicos, protocolada sob o nº.18.918/2012.

RESOLVE:

INSTAURAR, SINDICÂNCIA ADMINISTRATIVA para no prazo de 30(trinta) dias, apurar o furto de Motoserra KAWASHIMA – modelo MS460 de propriedade da Secretaria Municipal de Serviços Públicos, ficando a cargo da Comissão constituída através da Portaria nº.088/2012 a apuração dos fatos.

PREFEITURA MUNICIPAL DE MAGÉ, EM 26 DE JUNHO DE 2012.

NESTOR DE MORAES VIDAL NETO

PREFEITO

OMITIDA NO BIO DA 2ª QUINZENA DE JUNHO DE 2012.

PORTARIA Nº. 952/2012.

O PREFEITO DO MUNICÍPIO DE MAGÉ, no uso de suas atribuições legais e em conformidade com o art.91, inciso II, alínea "a" da L.O.M.

RESOLVE:

CONCEDER, conforme requerimento protocolado sob o nº. 29.796/2011 e fundamentado nos arts.259, II, "a" e 262, I e 293 e 295 da Lei Municipal nº. 1054/991, alterada pela Lei nº.1138/93, **PENSÃO VITALÍCIA** ao senhor **MARCO ANTONIO CORREA COSTA, companheiro** da servidora aposentada **VALDETE GOMES RODRIGUES - matrícula 3956** e **PENSÃO TEMPORÁRIA** à sua filha menor **BEATRIZ GOMES RODRIGUES**, fixando os proventos de Pensão em R\$675,00 (seiscentos e setenta e cinco reais) mensais, com efeito a data do óbito, ou seja, **11 de outubro de 2011**, rateado conforme especificação abaixo:

MARCO ANTONIO CORREA COSTA – 50% = R\$337,50 (trezentos e trinta e sete reais e cinquenta centavos).

BEATRIZ GOMES RODRIGUES – 50% = R\$337,50 (trezentos e trinta e sete reais e cinquenta centavos), a extinguir-se em 01 de janeiro de 2013;

PREFEITURA MUNICIPAL DE MAGÉ, EM 26 DE JUNHO DE 2012.

NESTOR DE MORAES VIDAL NETO

PREFEITO

OMITIDA NO BIO DA 2ª QUINZENA DE JUNHO DE 2012.

PORTARIA Nº. 953/2012.

O PREFEITO DO MUNICÍPIO DE MAGÉ, no uso de suas atribuições legais, e em conformidade com o art. 91, inciso II, alínea "a" da Lei Orgânica Municipal,

RESOLVE:

EXONERAR, a pedido o Sr. **LOURIVAL BENICIO CORREA FILHO** do cargo em comissão de Secretário Municipal de Planejamento, índice AP a partir de 30 de junho de 2012.

PREFEITURA MUNICIPAL DE MAGÉ, EM 26 DE JUNHO DE 2012.

NESTOR DE MORAES VIDAL NETO

PREFEITO

OMITIDA NO BIO DA 2ª QUINZENA DE JUNHO DE 2012.

PORTARIA Nº. 954/2012.

O PREFEITO DO MUNICÍPIO DE MAGÉ, no uso de suas atribuições legais e em conformidade com o art. 91, inciso II, alínea "a" da Lei Orgânica Municipal,

RESOLVE:

DESIGNAR, o Secretário de Habitação e Urbanismo **GUSTAVO MENEZES MORGADO** para responder **interinamente** pela Secretaria Municipal de Planejamento, a partir de 01 de julho de 2012.

PREFEITURA MUNICIPAL DE MAGÉ, EM 27 DE JUNHO DE 2012.

NESTOR DE MORAES VIDAL NETO

PREFEITO

OMITIDA NO BIO DA 2ª QUINZENA DE JUNHO DE 2012.

PORTARIA Nº. 955/2012.

O PREFEITO DO MUNICÍPIO DE MAGÉ, no uso de suas atribuições legais, e em conformidade com o art. 91, inciso II, alínea "a" da Lei Orgânica Municipal,

RESOLVE:

NOMEAR, o Sr. **ALEXANDRE BENTO RANGEL PINTO** para ocupar o cargo em comissão de Secretário Municipal de Esporte, Turismo, Lazer e Terceira Idade, índice AP a partir de 01 de julho de 2012.

PREFEITURA MUNICIPAL DE MAGÉ, EM 27 DE JUNHO DE 2012.

NESTOR DE MORAES VIDAL NETO

PREFEITO

OMITIDA NO BIO DA 2ª QUINZENA DE JUNHO DE 2012.

PORTARIA Nº. 956/2012.

O SECRETÁRIO DE ADMINISTRAÇÃO DO MUNICÍPIO DE MAGÉ, no uso de suas atribuições legais, e em conformidade com o art. 91, inciso II, alínea "a" da Lei Orgânica do Município e Decreto nº2169/2005,

RESOLVE:

DESIGNAR, o Servidor **PAULO SÉRGIO RODRIGUES DA SILVA MAIA, Engenheiro Civil – CREA -PE 007641D matrícula T-2909**, para fiscalizar as obras do CRAS -Vila Nova – 1º distrito, conforme Processo nº 10996/2011, T.P. nº003/2011, Empenho nº 00046, a partir desta data, em **substituição** ao engenheiro Paulo Sergio Teixeira Pinto.

PREFEITURA MUNICIPAL DE MAGÉ, EM 27 DE JUNHO DE 2012.

ROBSON PEREIRA DE MELLO

SECRETÁRIO DE ADMINISTRAÇÃO

OMITIDA NO BIO DA 2ª QUINZENA DE JUNHO DE 2012.

PORTARIA Nº. 957/2012.

O SECRETÁRIO DE ADMINISTRAÇÃO DO MUNICÍPIO DE MAGÉ, no uso de suas atribuições legais, e em conformidade com o art. 91, inciso II, alínea "a" da Lei Orgânica do Município e Decreto nº2169/2005,

RESOLVE:

DESIGNAR, o Servidor **ANDRÉ LUIS SANTOS** nomeado através da Portaria nº732/2011 - **matrícula 351961**, para responder pela Coordenação do Almoarifado Central, a partir desta data.

PREFEITURA MUNICIPAL DE MAGÉ, EM 28 DE JUNHO DE 2012.

ROBSON PEREIRA DE MELLO

SECRETÁRIO DE ADMINISTRAÇÃO

OMITIDA NO BIO DA 2ª QUINZENA DE JUNHO DE 2012.

PORTARIA Nº.958/2012.

O SECRETÁRIO DE ADMINISTRAÇÃO, no uso de suas atribuições legais que lhe foram delegadas através do Decreto Nº2169/2005,

RESOLVE:

PRORROGAR, conforme requerimento protocolado sob o nº. 14581/2012, fundamentada no art.125 da Lei nº.1054/991, a **LICENÇA PARA O TRATO DE INTERESSE PARTICULAR (Licença sem Vencimento)** concedida através da Portaria nº560/11 à Servidora **ESMERALDA KRISTINA GOMES DOS SANTOS SOBRAL**, matrícula T-2299 – Assistente Social, lotada na Secretaria Municipal de Saúde, pelo período de 01 (um) ano com efeito a 30 de abril de 2012 e término em 29 de abril de 2013.

PREFEITURA MUNICIPAL DE MAGÉ, EM 28 DE JUNHO DE 2012.

ROBSON PEREIRA DE MELLO

Secretário de Administração

OMITIDA NO BIO DA 2ª QUINZENA DE JUNHO DE 2012.

PORTARIA Nº. 959/2012.

O PREFEITO DO MUNICÍPIO DE MAGÉ, no uso de suas atribuições legais e em conformidade com o art.91, inciso II, alínea "a" da Lei Orgânica Municipal.

RESOLVE:

APOSENTAR POR TEMPO DE SERVIÇO, conforme requerimento protocolado sob o nº. 15.463/11 e em conformidade com as disposições contidas no art.40, inciso III, alínea "a" da Constituição Federal, a Servidora **TANIA MORAES DOS SANTOS, matrícula 2462**, Professora da Secretaria Municipal de Educação e Cultura, partir da publicação do presente ato administrativo.

PREFEITURA MUNICIPAL DE MAGÉ, EM 28 DE JUNHO DE 2012.

NESTOR DE MORAES VIDAL NETO

PREFEITO

OMITIDA NO BIO DA 2ª QUINZENA DE JUNHO DE 2012.

PORTARIA Nº. 960/2012.

O PREFEITO DO MUNICÍPIO DE MAGÉ, no uso de suas atribuições legais e em conformidade com o art.91, inciso II, alínea "a" da Lei Orgânica Municipal.

RESOLVE:

APOSENTAR POR TEMPO DE SERVIÇO, conforme requerimento protocolado sob o nº. 8275/2012 e em conformidade com as disposições contidas no art. 3º da Emenda Constitucional nº. 47/2005, a Servidora **IRIS SELMAR MARINHO - matrícula 1393**, Agente Administrativo III da Secretaria Municipal de Administração, a partir da publicação do presente ato administrativo.

PREFEITURA MUNICIPAL DE MAGÉ, EM 28 DE JUNHO DE 2012.

NESTOR DE MORAES VIDAL NETO

PREFEITO

OMITIDA NO BIO DA 2ª QUINZENA DE JUNHO DE 2012.

PORTARIA Nº. 961/2012.

O PREFEITO DO MUNICÍPIO DE MAGÉ, no uso de suas atribuições legais, e em conformidade com o art. 91, inciso II, alínea "a" da Lei Orgânica Municipal, e, Considerando o Memorando nº 134/2012, da Secretaria Municipal de Habitação,

RESOLVE:

DESIGNAR, o Servidor **PAULO HENRIQUE BONIOLI BERTO, Engenheiro Civil, Matrícula 104464**, para fiscalizar os serviços de Engenharia com o fornecimento de material para reforma na USF Cantinho da Vovó, localizada em Mauá – 5º Distrito – Magé/RJ., Referente ao Processo nº 12644/2012, Carta Convite 003/2012, Contrato nº 011/2012, Empenho nº 000248, com efeito a 13 de junho de 2012.

PREFEITURA MUNICIPAL DE MAGÉ, EM 28 DE JUNHO DE 2012.

NESTOR DE MORAES VIDAL NETO

PREFEITO

OMITIDA NO BIO DA 2ª QUINZENA DE JUNHO DE 2012.

PORTARIA Nº. 962/2012.

O PREFEITO DO MUNICÍPIO DE MAGÉ, no uso de suas atribuições legais, e em conformidade com o art. 91, inciso II, alínea "a" da Lei Orgânica Municipal, e, Considerando o Memorando nº 029/2012, da Diretoria de Compras,

RESOLVE:

EXONERAR, a Servidora **SILVIA REGINA DA SILVA, Matrícula nº T-0539**, do Cargo em Comissão de **ASSESSOR PARLAMENTAR**, índice **DA-1**, do Gabinete do Prefeito, com efeito a 01 de junho de 2012.

PREFEITURA MUNICIPAL DE MAGÉ, EM 28 DE JUNHO DE 2012.

NESTOR DE MORAES VIDAL NETO

PREFEITO

OMITIDA NO BIO DA 2ª QUINZENA DE JUNHO DE 2012.

PORTARIA Nº. 963/2012.

O PREFEITO DO MUNICÍPIO DE MAGÉ, no uso de suas atribuições legais, e em conformidade com o art. 91, inciso II, alínea "a" da Lei Orgânica Municipal, e, Considerando o Memorando nº 029/2012, da Diretoria de Compras,

RESOLVE:

NOMEAR, o Sr. **MAICON MELO THOMAZ**, para ocupar o Cargo em Comissão de **ASSESSOR PARLAMENTAR**, índice **DA-1**, do Gabinete do Prefeito, com efeito a 01 de junho de 2012.

PREFEITURA MUNICIPAL DE MAGÉ, EM 28 DE JUNHO DE 2012.

NESTOR DE MORAES VIDAL NETO

PREFEITO

OMITIDA NO BIO DA 2ª QUINZENA DE JUNHO DE 2012.

PORTARIA Nº. 964/2012.

O **PREFEITO DO MUNICÍPIO DE MAGÉ**, no uso de suas atribuições legais, e em conformidade com o art. 91, inciso II, alínea "a" da Lei Orgânica Municipal, e, Considerando o Memorando nº 029/2012, da Diretoria de Compras,

RESOLVE:

NOMEAR, a Servidora **SILVIA REGINA DA SILVA**, para ocupar o Cargo em Comissão de **DIRETORA DE DIVISÃO DE COMPRAS**, índice **DA-3**, da Assessoria de Assuntos Especiais da **Secretaria Municipal de Governo**, com efeito a 01 de junho de 2012.

PREFEITURA MUNICIPAL DE MAGÉ, EM 28 DE JUNHO DE 2012.

NESTOR DE MORAES VIDAL NETO

PREFEITO

OMITIDA NO BIO DA 2ª QUINZENA DE JUNHO DE 2012.

PORTARIA Nº. 965/2012.

O **PREFEITO DO MUNICÍPIO DE MAGÉ**, no uso de suas atribuições legais, e em conformidade com o art. 91, inciso II, alínea "a" da Lei Orgânica Municipal, e, Considerando o Memorando nº 027/2012, da Secretaria Municipal de Serviços Públicos,

RESOLVE:

NOMEAR, o Sr. **LUIZ CEZAR MARIANO SILVA**, para ocupar o Cargo em Comissão de **ASSESSOR ESPECIAL**, índice **DA-1**, da Secretaria Municipal de Serviços Públicos, com efeito a 12 de junho de 2012.

PREFEITURA MUNICIPAL DE MAGÉ, EM 28 DE JUNHO DE 2012.

NESTOR DE MORAES VIDAL NETO

PREFEITO

OMITIDA NO BIO DA 2ª QUINZENA DE JUNHO DE 2012.

PORTARIA Nº. 966/2012.

O **PREFEITO DO MUNICÍPIO DE MAGÉ**, no uso de suas atribuições legais, e em conformidade com o art. 91, inciso II, alínea "a" da Lei Orgânica Municipal, e, Considerando o Memorando nº 0180/2012, da Secretaria Municipal de Governo,

RESOLVE:

NOMEAR, o Sr. **ANDRE LUIZ DE CAMPOS**, para ocupar o Cargo em Comissão de **ASSESSOR PALAMENTAR**, índice **DA-1**, da Secretaria Municipal de Governo, com efeito a 06 de junho de 2012.

PREFEITURA MUNICIPAL DE MAGÉ, EM 28 DE JUNHO DE 2012.

NESTOR DE MORAES VIDAL NETO

PREFEITO

OMITIDA NO BIO DA 2ª QUINZENA DE JUNHO DE 2012.

PORTARIA Nº. 967/2012.

O Prefeito do Município de Magé, no uso de suas atribuições legais e considerando o artigo 91, inciso II, alínea "a", da Lei Orgânica do Município,

RESOLVE:

CONCEDER, conforme requerimento protocolado sob o nº. 16.937/2012 e de acordo com o art.128 e seguintes da Lei Municipal nº.1054/991, **LICENÇA ESPECIAL** à servidora **VANIA SOARES DA FONSECA**, matrícula T-1443 – agente administrativo da Secretaria Municipal de Fazenda, pelo período de 06 (seis) meses relativo ao decênio 2001/2011, com efeito a 11 de junho de 2012 e término em 11 de dezembro de 2012.

PREFEITURA MUNICIPAL DE MAGÉ, EM 29 DE JUNHO DE 2012.

NESTOR DE MORAES VIDAL NETO

PREFEITO

OMITIDA NO BIO DA 2ª QUINZENA DE JUNHO DE 2012.

PORTARIA Nº. 968/2012.

O Prefeito do Município de Magé, no uso de suas atribuições legais e considerando o artigo 91, inciso II, alínea "a", da Lei Orgânica do Município,

RESOLVE:

CONCEDER, conforme requerimento protocolado sob o nº. 13.234/2012 e de acordo com o art.128 e seguintes da Lei Municipal nº.1054/991, **LICENÇA ESPECIAL** à servidora **KATIA ULLMANN TEIXEIRA DO REGO**, matrícula 2510, lotada na Secretaria Municipal de Fazenda, pelo período de 06 (seis) meses relativo ao decênio 1986/1996, com efeito a 12 de maio de 2012 e término em 12 novembro de 2012.

PREFEITURA MUNICIPAL DE MAGÉ, EM 29 DE JUNHO DE 2012.

NESTOR DE MORAES VIDAL NETO

PREFEITO

OMITIDA NO BIO DA 2ª QUINZENA DE JUNHO DE 2012.

PORTARIA Nº. 969/2012.

O **PREFEITO DO MUNICÍPIO DE MAGÉ**, no uso de suas atribuições legais, e em conformidade com o art. 91, inciso II, alínea "a" da Lei Orgânica Municipal,

RESOLVE:

NOMEAR, o Servidor **JOSÉ JAILTON DA SILVA**, para ocupar o Cargo em Comissão de **INSPECTOR DA GUARDA MUNICIPAL**, índice **CC-A**, da Secretaria Municipal de Segurança Pública, com efeito a 19 de junho de 2012.

PREFEITURA MUNICIPAL DE MAGÉ, EM 29 DE JUNHO DE 2012.

NESTOR DE MORAES VIDAL NETO

PREFEITO

OMITIDA NO BIO DA 2ª QUINZENA DE JUNHO DE 2012.

PORTARIA Nº. 970/2012.

O Prefeito do Município de Magé, no uso de suas atribuições legais e considerando o artigo 91, inciso II, alínea "a", da Lei Orgânica do Município,

RESOLVE:

CONCEDER, conforme requerimento protocolado sob o nº. 1766/2012 e de acordo com o art.128 e seguintes da Lei Municipal nº.1054/991, **LICENÇA ESPECIAL** à servidora **ANTONIA MARQUES CARVALHO DA SILVA**, matrícula 2761 – Professor I da Secretaria Municipal de Educação e Cultura, pelo período de 06 (seis) meses relativo ao decênio 1982/1992, a partir de 01 de agosto de 2012 e término em 01 de fevereiro de 2013.

PREFEITURA MUNICIPAL DE MAGÉ, EM 02 DE JULHO DE 2012.

NESTOR DE MORAES VIDAL NETO

PREFEITO

PORTARIA Nº. 971/2012.

O Prefeito do Município de Magé, no uso de suas atribuições legais e considerando o artigo 91, inciso II, alínea "a", da Lei Orgânica do Município,

RESOLVE:

CONCEDER, conforme requerimento protocolado sob o nº. 26084/2011 e de acordo com o art.128 parágrafo único da Lei Municipal nº.1054/991, **LICENÇA ESPECIAL** à servidora **ROSY MARIA RANGEL DA SILVA LUZ**, matrícula 4388 – Professora da Secretaria Municipal de Educação, Cultura, Esporte e Lazer, pelo período de 03 (três) meses relativo ao quinquênio 2007/2012, a partir de 03 de julho de 2012 e término em 03 de outubro de 2012.

PREFEITURA MUNICIPAL DE MAGÉ, EM 02 DE JULHO DE 2012.

NESTOR DE MORAES VIDAL NETO

PREFEITO

PORTARIA Nº. 972/2012.

O **PREFEITO DO MUNICÍPIO DE MAGÉ**, no uso de suas atribuições legais, e em conformidade com o art. 91, inciso II, alínea "a" da Lei Orgânica Municipal,

RESOLVE:

EXONERAR, a Servidora **ELOISA DOS SANTOS APOLINÁRIO**, da Função Gratificada, índice **FG-A**, da Secretaria Municipal de Administração, com efeito a 30 de junho de 2012.

PREFEITURA MUNICIPAL DE MAGÉ, EM 02 DE JULHO DE 2012.

NESTOR DE MORAES VIDAL NETO

PREFEITO

PORTARIA Nº. 973/2012.

O **PREFEITO DO MUNICÍPIO DE MAGÉ**, no uso de suas atribuições legais, e em conformidade com o art. 91, inciso II, alínea "a" da Lei Orgânica Municipal,

RESOLVE:

NOMEAR, a Servidora **SARUZA CRÓCAMO NOGUEIRA DIAS**, Matrícula T-2798, para ocupar a Função Gratificada, índice **FG-A**, da Secretaria Municipal de Administração, com efeito a 01 de julho de 2012.

PREFEITURA MUNICIPAL DE MAGÉ, EM 02 DE JULHO DE 2012.

NESTOR DE MORAES VIDAL NETO

PREFEITO

PORTARIA Nº. 974/2012.

O **PREFEITO DO MUNICÍPIO DE MAGÉ**, no uso de suas atribuições legais, e em conformidade com o art. 91, inciso II, alínea "a" da Lei Orgânica Municipal,

RESOLVE:

EXONERAR A PEDIDO, o Sr. **WILSON PIRES DE SOUZA**, conforme requerimento Protocolado nesta Municipalidade sob o nº 20336/2012, do Cargo em Comissão de **ASSESSOR ESPECIAL**, índice **DA-1**, da Secretaria Municipal de Serviços Públicos, com efeito a 29 de junho de 2012.

PREFEITURA MUNICIPAL DE MAGÉ, EM 02 DE JULHO DE 2012.

NESTOR DE MORAES VIDAL NETO

PREFEITO

PORTARIA Nº. 975/2012.

O **PREFEITO DO MUNICÍPIO DE MAGÉ**, no uso de suas atribuições legais, e em conformidade com o art. 91, inciso II, alínea "a" da Lei Orgânica Municipal,

RESOLVE:

EXONERAR A PEDIDO, o Sr. **JOSÉ RENATO DE MIRANDA ASCAR**, conforme requerimento Protocolado nesta Municipalidade sob o nº 20254/2012, do Cargo em Comissão de **ASSESSOR ESPECIAL**, índice **DA-1**, da Secretaria Municipal de Meio Ambiente, com efeito a 29 de junho de 2012.

PREFEITURA MUNICIPAL DE MAGÉ, EM 02 DE JULHO DE 2012.

NESTOR DE MORAES VIDAL NETO

PREFEITO

PORTARIA Nº. 976/2012.

O **PREFEITO DO MUNICÍPIO DE MAGÉ**, no uso de suas atribuições legais, e em conformidade com o art. 91, inciso II, alínea "a" da Lei Orgânica Municipal,

RESOLVE:

EXONERAR A PEDIDO, o Sr. **JOSÉ RUBENS PEREIRA BARBOSA**, conforme requerimento Protocolado nesta Municipalidade sob o nº 20346/2012, do Cargo em Comissão de **CHEFE DO SETOR DE FISCALIZAÇÃO/IMPACTO AMBIENTAL**, índice **CC-B**, da Secretaria Municipal de Meio Ambiente, com efeito a 29 de junho de 2012.

PREFEITURA MUNICIPAL DE MAGÉ, EM 02 DE JULHO DE 2012.

NESTOR DE MORAES VIDAL NETO

PREFEITO

PORTARIA Nº. 977/2012.

O **PREFEITO DO MUNICÍPIO DE MAGÉ**, no uso de suas atribuições legais, e em conformidade com o art. 91, inciso II, alínea "a" da Lei Orgânica Municipal,

RESOLVE:

CONCEDER, conforme requerimento Protocolado nesta Municipalidade sob o nº 19320/2012 e fundamentado na alínea "1", inciso II do art. 1º da Lei Complementar nº 64/90, no inciso V do art. 25 da Resolução nº 23.221/2010 do Tribunal Superior Eleitoral e no art. 3º da **DESCOMPATIBILIZAÇÃO** do Cargo de efetivo de **PROFESSOR II**, bem como Licença sem prejuízo de seus vencimentos para concorrer as Eleições de 07 de outubro de 2012, a Servidora **DÉBORA CIDADE CAMPOS MONCLÁ DE SOUZA**, Matrícula T-1244, lotada na Secretaria Municipal de Educação e Cultura, com efeito a 30 de junho de 2012.

PREFEITURA MUNICIPAL DE MAGÉ, EM 02 DE JULHO DE 2012.

NESTOR DE MORAES VIDAL NETO

PREFEITO

PORTARIA Nº. 978/2012.

O **PREFEITO DO MUNICÍPIO DE MAGÉ**, no uso de suas atribuições legais, e em conformidade com o art. 91, inciso II, alínea "a" da Lei Orgânica Municipal, e, considerando o previsto na Resolução nº 149/03 do CONTRAN, e no Art. 281 da Lei nº 9.503 de 23 de Setembro de 1997, sobre o funcionamento da Comissão de Análise e Defesa Prévia;

Considerando a criação da Comissão de Análise e Defesa Prévia do Município de Magé, pelo Decreto nº 2277 de 15 de Janeiro de 2007;

RESOLVE:

NOMEAR, os membros abaixo relacionados para Constituir a Comissão de Análise e Defesa Prévia – CADEP, com efeito a 22 de junho de 2012.

EVERILDO GOMES DA SILVA JUNIOR – Matrícula nº 109992

DANIELE DOS REIS PORTUGAL – Matrícula nº 104479

JOEL DE CASTRO GUIMARÃES – Matrícula nº 353214

PREFEITURA MUNICIPAL DE MAGÉ, EM 02 DE JULHO DE 2012.

NESTOR DE MORAES VIDAL NETO

PREFEITO

PORTARIA Nº. 979/2012.

O **SECRETÁRIO DE ADMINISTRAÇÃO DO MUNICÍPIO DE MAGÉ**, no uso de suas atribuições legais, e em conformidade com o art. 91, inciso II, alínea "a" da Lei Orgânica Municipal,

RESOLVE:

DESIGNAR, o Servidor **PAULO HENRIQUE BONIOLI BERTO, CREA-RJ. 2010102834, Engenheiro Civil, Matrícula 104464**, para fiscalizar as obras de reurbanização do Largo da Igreja de Nossa Senhora da Piedade, localizada na Avenida Padre Anchieta, Centro – Magé/RJ referente ao Processo nº 13.072/2012, T.P.005/2012, Empenho nº 000880, com efeito a 13 de junho de 2012.

PREFEITURA MUNICIPAL DE MAGÉ, EM 03 DE JULHO DE 2012.

ROBSON PEREIRA DE MELLO

SECRETÁRIO DE ADMINISTRAÇÃO

PORTARIA Nº. 980/2012.

O **PREFEITO DO MUNICÍPIO DE MAGÉ**, no uso de suas atribuições legais e considerando o artigo 91, inciso II, alínea "a", da Lei Orgânica do Município,

RESOLVE:

RETIFICAR, conforme requerimento protocolado sob nº. 1451/2012 e observadas as regras estabelecidas na Lei Federal nº.10.887/2004, os proventos da aposentadoria concedida através da Portaria nº.0277/2007 à servidora **MARIA JOSÉ DA SILVA**, matrícula 2498 – Professor II da Secretaria Municipal de Educação e Cultura, passando a vigor o valor mensal de R\$1.047,15 (hum mil, quarenta e sete reais e quinze centavos), com efeito a 16 de abril de 2007.

PREFEITURA MUNICIPAL DE MAGÉ, EM 03 DE JULHO DE 2012.

NESTOR DE MORAES VIDAL NETO

PREFEITO

PORTARIA Nº. 981/2012.

O **SECRETÁRIO DE ADMINISTRAÇÃO DO MUNICÍPIO DE MAGÉ**, no uso de suas atribuições legais, e em conformidade com o artigo 91, inciso II, alínea "a" da Lei Orgânica Municipal,

RESOLVE:

NOMEAR, a Servidora **SHIRLEY PEREIRA GAMA, Matrícula 1957**, para ocupar o Cargo em Comissão de **INSPECTORA DA GUARDA MUNICIPAL**, índice **CC-A**, da Secretaria Municipal de Segurança Pública, com efeito a 01 de Julho de 2012.

PREFEITURA MUNICIPAL DE MAGÉ, EM 03 DE JULHO DE 2012.

NESTOR DE MORAES VIDAL NETO

PREFEITO

PORTARIA Nº. 982/2012.

O Prefeito do Município de Magé, no uso de suas atribuições legais e considerando o artigo 91, inciso II, alínea "a", da Lei Orgânica do Município,

RESOLVE:

CANCELAR, conforme requerimento protocolado sob o nº 11.578/2012 e de acordo com o art.127 da Lei Municipal nº.1054/991, a **LICENÇA PARA O TRATO DE INTERESSE PARTICULAR**, concedida através da Portaria nº.1267/2011 à servidora **SIMONE MARIA SANTOS VIEIRA**, matrícula T-1079 - Agente de Serviços Gerais da Secretaria Municipal de Educação e Cultura, a partir de 09 de julho de 2012.

PREFEITURA MUNICIPAL DE MAGÉ, EM 05 DE JULHO DE 2012.

NESTOR DE MORAES VIDAL NETO

PREFEITO

PORTARIA Nº 983/2012.

O **PREFEITO DE MAGÉ**, no uso de suas atribuições legais e com base no art. 91, inciso I, Alínea "c" da Lei Orgânica Municipal e,

CONSIDERANDO que o serviço prestado pela Empresa de ônibus Alfa Rodobus Transportadora Turística Ltda foi sempre realizado de forma extremamente precária, com notório prejuízo a População do Município;

CONSIDERANDO que há um repúdio quase que generalizado da população de Magé à empresa Alfa Rodobus, por seu histórico de péssimos serviços;

CONSIDERANDO que a Câmara Municipal de Magé já fez uma CPI para constatar irregularidades imputadas à Alfa Rodobus pela população;

CONSIDERANDO que a 3ª. Promotoria de Justiça de Tutela Coletiva, Núcleo Itaboraí-Magé; por diversas vezes notificou o Prefeito a prestar informações acerca de reclamações feitas pela população acerca dos serviços prestados pela empresa Alfa Rodobus;

CONSIDERANDO que os serviços de transportes tem natureza essencial para a população;

RESOLVE:

Art. 1º - Constituir Comissão Especial para:

a) Apurar irregularidades praticadas na prestação de serviços de transporte coletivo no município de Magé, pela empresa de ônibus Alfa Rodobus;

b) Fixar prazo para cumprimento de eventual irregularidade constatada;

c) Receber manifestação da empresa acerca de eventual descumprimento apontado pela Comissão; deliberando acerca da mesma;

d) Confeccionar Laudo de Vistoria;

e) Decidir sobre o Cancelamento do Termo de Permissão de Serviço Público outorgado a Permissionária Alfa Rodobus, com base no que foi constatado no Laudo de Vistoria, concedendo o prazo de 5 (cinco) dias úteis a contar da ciência da decisão para interposição de Recursos a Autoridade Superiora.

Art. 2º - Designar os servidores Cristina da Silva Batista, Maria Eugênia Barreiro dos Santos, Ottoni Luiz Ferreira, Samuel Dias Dionizio e Wagner Kennedy Cabral Dantas, para sob a presidência do último integrarem a Comissão Especial constituída no art.1º.

Art. 3º - Essa Portaria entrará em vigor na data de sua publicação, revogadas as disposições em contrário.

PREFEITURA MUNICIPAL DE MAGÉ, EM 05 DE JULHO DE 2012.

NESTOR MORAES VIDAL NETO

PREFEITO

PORTARIA Nº. 984/2012.

O **PREFEITO DO MUNICÍPIO DE MAGÉ**, no uso de suas atribuições legais e em conformidade com o art.91, inciso II, alínea "a" da Lei Orgânica Municipal,

RESOLVE:

NOMEAR, a Servidora **MÔNICA DA CONCEIÇÃO SILVA**, para ocupar o cargo em comissão de Diretora de Divisão de Contabilidade, índice DA-2, da Secretaria Municipal de Controle Interno, a partir de 02 de Julho de 2012.

PREFEITURA MUNICIPAL DE MAGÉ, EM 05 DE JULHO DE 2012.

NESTOR DE MORAES VIDAL NETO

PREFEITO

PORTARIA Nº. 985/2012.

O **PREFEITO DO MUNICÍPIO DE MAGÉ**, no uso de suas atribuições legais, e em conformidade com o art. 91, inciso II, alínea "a" da Lei Orgânica Municipal,

RESOLVE:

EXONERAR, a pedido, conforme requerimento protocolado sob o nº.19.998/12, a Servidora

MARIA DA GLORIA GUIMARÃES NOGUEIRA – matrícula 4092, do cargo de Agente Administrativo da Secretaria Municipal de Educação e Cultura, com efeito a 02 de julho de 2012.

PREFEITURA MUNICIPAL DE MAGÉ, EM 05 DE JULHO DE 2012.

NESTOR DE MORAES VIDAL NETO

PREFEITO

PORTARIA Nº. 986/2012.

O **PREFEITO DO MUNICÍPIO DE MAGÉ**, no uso de suas atribuições legais e em conformidade com o art.91, inciso II, letra "a" da Lei Orgânica Municipal,

RESOLVE:

EXONERAR, a pedido, conforme requerimento protocolado sob o nº.20.853/12, o Sr. **VALMIR MATURAMA DE OLIVEIRA** do cargo em comissão de Assessor Parlamentar do Gabinete do Prefeito, índice DA-1, com efeito a 30 de junho de 2012.

PREFEITURA MUNICIPAL DE MAGÉ, EM 05 DE JULHO DE 2012.

NESTOR DE MORAES VIDAL NETO

PREFEITO

PORTARIA Nº. 987/2012.

O **PREFEITO DO MUNICÍPIO DE MAGÉ**, no uso de suas atribuições legais e em conformidade com o art.91, inciso II, alínea "a" da Lei Orgânica Municipal.

RESOLVE:

APOSENTAR POR TEMPO DE SERVIÇO, conforme requerimento protocolado sob o nº. 2621/11 e em conformidade com as disposições contidas no art. 6º da Emenda Constitucional nº.41/2003, a Servidora **SANDRA HELENA PEREIRA JORGE, matrícula 2452**, Professora da Secretaria Municipal de Educação e Cultura, partir da publicação do presente ato administrativo.

PREFEITURA MUNICIPAL DE MAGÉ, EM 05 DE JULHO DE 2012.

NESTOR DE MORAES VIDAL NETO

PREFEITO

PORTARIA Nº. 988/2012.

O **PREFEITO DO MUNICÍPIO DE MAGÉ**, no uso de suas atribuições legais, e em conformidade com o art. 91, inciso II, alínea "a" da Lei Orgânica Municipal,

RESOLVE:

CONCEDER, conforme requerimento Protocolado nesta Municipalidade sob o nº 20822/2012 e fundamentado na alínea "1", inciso II do art. 1º da Lei Complementar nº 64/90, no inciso V do art. 25 da Resolução nº 23.221/2010 do Tribunal Superior Eleitoral e no art. 3º da **DESINCOMPATIBILIZAÇÃO** do Cargo de efetivo de **TÉCNICO EM CONTABILIDADE**, bem como Licença sem prejuízo de seus vencimentos para concorrer as Eleições de 07 de outubro de 2012, a Servidora **SILAS DA SILVA CARDOSO, Matrícula T-0581**, lotada na Secretaria Municipal de Controle Interno, com efeito a 30 de junho de 2012.

PREFEITURA MUNICIPAL DE MAGÉ, EM 06 DE JULHO DE 2012.

NESTOR DE MORAES VIDAL NETO

PREFEITO

PORTARIA Nº. 989/2012.

O **PREFEITO DO MUNICÍPIO DE MAGÉ**, no uso de suas atribuições legais, e em conformidade com o art. 91, inciso II, alínea "a" da Lei Orgânica Municipal,

RESOLVE:

CONCEDER, conforme requerimento Protocolado nesta Municipalidade sob o nº 20824/2012 e fundamentado na alínea "1", inciso II do art. 1º da Lei Complementar nº 64/90, no inciso V do art. 25 da Resolução nº 23.221/2010 do Tribunal Superior Eleitoral e no art. 3º da **DESINCOMPATIBILIZAÇÃO** do Cargo de efetivo de **AGENTE ADMINISTRATIVO**, bem como Licença sem prejuízo de seus vencimentos para concorrer as Eleições de 07 de outubro de 2012, a Servidora **JOELSON ALVES DE SOUZA**, Matrícula T-1434, lotado na Secretaria Municipal de Saúde, com efeito a 30 de junho de 2012.

PREFEITURA MUNICIPAL DE MAGÉ, EM 06 DE JULHO DE 2012.

NESTOR DE MORAES VIDAL NETO
PREFEITO

PORTARIA Nº. 990/2012.

O **PREFEITO DO MUNICÍPIO DE MAGÉ**, no uso de suas atribuições legais, e em conformidade com o art. 91, inciso II, alínea "a" da Lei Orgânica Municipal,

RESOLVE:

CONCEDER, conforme requerimento Protocolado nesta Municipalidade sob o nº 20974/2012 e fundamentado na alínea "1", inciso II do art. 1º da Lei Complementar nº 64/90, no inciso V do art. 25 da Resolução nº 23.221/2010 do Tribunal Superior Eleitoral e no art. 3º da **DESINCOMPATIBILIZAÇÃO** do Cargo de efetivo de **MOTORISTA**, bem como Licença sem prejuízo de seus vencimentos para concorrer as Eleições de 07 de outubro de 2012, ao Servidor **MARCOS HENRIQUE FONSECA DA SILVA**, Matrícula T-2394, lotado na Secretaria Municipal de Fazenda, com efeito a 30 de junho de 2012.

PREFEITURA MUNICIPAL DE MAGÉ, EM 06 DE JULHO DE 2012.

NESTOR DE MORAES VIDAL NETO
PREFEITO

PORTARIA Nº. 991/2012.

O **PREFEITO DO MUNICÍPIO DE MAGÉ**, no uso de suas atribuições legais, e em conformidade com o art. 91, inciso II, alínea "a" da Lei Orgânica Municipal,

RESOLVE:

EXONERAR A PEDIDO, conforme requerimento protocolado sob o nº 18.315/12, a Servidora **ALESSANDRA SILVA DE ABREU**, matrícula nº T-2584 do cargo de Auxiliar de Serviços Gerais da Secretaria Municipal de Esporte, Turismo, Lazer e Terceira Idade, com efeito a 11 de junho de 2012.

PREFEITURA MUNICIPAL DE MAGÉ, EM 06 DE JULHO DE 2012.

NESTOR DE MORAES VIDAL NETO
PREFEITO

PORTARIA Nº. 992/2012.

O **SECRETÁRIO DE ADMINISTRAÇÃO DO MUNICÍPIO DE MAGÉ**, no uso de suas atribuições legais, e em conformidade com o art. 91, inciso II, alínea "a" da Lei Orgânica Municipal, e, Considerando a Lei nº 2166/2012 que cria a Coordenadoria Municipal de Políticas Públicas de Promoção da Igualdade Racial,

RESOLVE:

NOMEAR, a Srª. **IVONE DE MATTOS BERNARDO**, para ocupar o Cargo em Comissão de **COORDENADORA MUNICIPAL DE POLÍTICAS PÚBLICAS DE PROMOÇÃO DA IGUALDADE RACIAL**, índice DA-1, do Gabinete do Prefeito, com efeito a 01 de Julho de 2012.

PREFEITURA MUNICIPAL DE MAGÉ, EM 06 DE JULHO DE 2012.

NESTOR DE MORAES VIDAL NETO
PREFEITO

PORTARIA Nº. 993/2012.

O **SECRETÁRIO DE ADMINISTRAÇÃO DO MUNICÍPIO DE MAGÉ**, no uso de suas atribuições legais, e em conformidade com o art. 91, inciso II, alínea "a" da Lei Orgânica Municipal, e, Considerando a Lei nº 2166/2012 que cria a Coordenadoria Municipal de Políticas Públicas de Promoção da Igualdade Racial,

RESOLVE:

NOMEAR, o Sr. **PAULO JOSÉ DOS REIS**, para ocupar o Cargo em Comissão de **ASSESSOR TÉCNICO**, índice DA-3, da **COORDENADORIA MUNICIPAL DE POLÍTICAS PÚBLICAS DE PROMOÇÃO DA IGUALDADE RACIAL**, do Gabinete do Prefeito, com efeito a 01 de Julho de 2012.

PREFEITURA MUNICIPAL DE MAGÉ, EM 06 DE JULHO DE 2012.

NESTOR DE MORAES VIDAL NETO
PREFEITO

PORTARIA Nº. 994/2012.

O **SECRETÁRIO DE ADMINISTRAÇÃO DO MUNICÍPIO DE MAGÉ**, no uso de suas atribuições legais, e em conformidade com o art. 91, inciso II, alínea "a" da Lei Orgânica Municipal,

RESOLVE:

NOMEAR, a Srª. **RAFAELA SOUSA DO NASCIMENTO**, para ocupar o Cargo em Comissão de **ASSISTENTE DE GOVERNO**, índice CC-C, do Gabinete do Prefeito, com efeito a 01 de Julho de 2012.

PREFEITURA MUNICIPAL DE MAGÉ, EM 06 DE JULHO DE 2012.

NESTOR DE MORAES VIDAL NETO
PREFEITO

PORTARIA Nº. 995/2012.

O **SECRETÁRIO DE ADMINISTRAÇÃO DO MUNICÍPIO DE MAGÉ**, no uso de suas atribuições legais, e em conformidade com o art. 91, inciso II, alínea "a" da Lei Orgânica Municipal,

RESOLVE:

NOMEAR, o Sr. **WAGNER FERREIRA ROCHA**, para ocupar o Cargo em Comissão de **ASSISTENTE DE GOVERNO**, índice CC-C, do Gabinete do Prefeito, com efeito a 01 de Julho de 2012.

PREFEITURA MUNICIPAL DE MAGÉ, EM 06 DE JULHO DE 2012.

NESTOR DE MORAES VIDAL NETO
PREFEITO

PORTARIA Nº. 996/2012.

O **PREFEITO DO MUNICÍPIO DE MAGÉ**, no uso de suas atribuições legais, e em conformidade com o art. 91, inciso II, alínea "a" da Lei Orgânica Municipal,

RESOLVE:

NOMEAR, o Sr. **MARCOS VINÍCIOS BERNARDO FREITAS**, para ocupar o Cargo em Comissão de Assistente Técnico da Secretaria Municipal de Desenvolvimento Econômico e Agricultura, índice CC-C, com efeito a 02 de Julho de 2012.

PREFEITURA MUNICIPAL DE MAGÉ, EM 06 DE JULHO DE 2012.

NESTOR DE MORAES VIDAL NETO
PREFEITO

PORTARIA Nº. 997/2012.

O Prefeito do Município de Magé, no uso de suas atribuições legais e considerando o artigo 91, inciso II, alínea "a", da Lei Orgânica do Município,

RESOLVE:

CONCEDER, conforme requerimento protocolado sob o nº. 20.011/2012 e de acordo com o art.128 e seguintes da Lei Municipal nº.1054/991, **LICENÇA ESPECIAL** à servidora **ALINE BERNARDO DE CARVALHO**, matrícula T-0766 – Professor II da Secretaria Municipal de Educação e Cultura, pelo período de 06 (seis) meses relativo ao decênio 2000/2010, com efeito a 07 de julho de 2012 e término em 07 de janeiro de 2013.

PREFEITURA MUNICIPAL DE MAGÉ, EM 09 DE JULHO DE 2012.

NESTOR DE MORAES VIDAL NETO
PREFEITO

PORTARIA Nº. 999/2012.

O **PREFEITO MUNICIPAL DE MAGÉ**, no uso de suas atribuições legais e em conformidade com o art. 91, inciso II, letra "a" da Lei Orgânica Municipal, e, CONSIDERANDO, o solicitado no Memorando nº 028/COM. DE SIND./2012 da Comissão de Sindicância,

RESOLVE:

PRORROGAR, por mais 30 (trinta) dias em conformidade com o disposto no art.219, parágrafo único da Lei nº 1054/991, o prazo para conclusão da Sindicância referente ao Processo nº 13.721/2012.

PREFEITURA MUNICIPAL DE MAGÉ, EM 09 DE JULHO DE 2012.

NESTOR DE MORAES VIDAL NETO
PREFEITO

PORTARIA Nº. 1000/2012.

O **PREFEITO MUNICIPAL DE MAGÉ**, no uso de suas atribuições legais, e tendo em vista o que dispõe o artigo 91, inciso II da Lei Orgânica Municipal, e, CONSIDERANDO, a solicitação contida no Ofício PRS/SSE/CSO 17201/2012, protocolado sob o nº 20.791/2012.

RESOLVE:

Art. 1º - **INSTAURAR, TOMADA DE CONTAS ESPECIAL**, em conformidade com o disposto da Lei Complementar nº. 63/90, para apurar irregularidades referentes ao Contrato nº.017/2000 decorrente da Tomada de Preços nº.016/2000 celebrado entre o Município de Magé e a ESP SERVIÇOS EM ELETRICIDADE LTDA, conforme Processo TCE nº.232.756-7/2005.

PARÁGRAFO ÚNICO. – A Tomada de Contas Especial instaurada no caput deste artigo ficará a cargo da Comissão instituída através da Portaria nº 1168/2011.

Art. 2º - O prazo fixado pelo TCE/RJ para conclusão da Tomada de Contas Especial é de 60 (sessenta) dias contados a partir de 04 de julho de 2012.

PREFEITURA MUNICIPAL DE MAGÉ, EM 09 DE JULHO DE 2012.

NESTOR DE MORAES VIDAL NETO
PREFEITO

PORTARIA Nº. 1002/2012.

O **PREFEITO DO MUNICÍPIO DE MAGÉ**, no uso de suas atribuições legais, e em conformidade com o art. 91, inciso II, alínea "a" da Lei Orgânica Municipal,

RESOLVE:

EXONERAR A PEDIDO, conforme requerimento Protocolado nesta Municipalidade sob o nº 21338/2012, o Servidor **ISMAEL DE SOUZA BANI**, Matrícula nº T-3043, da Função de Porteiro lotado na Secretaria Municipal de Educação e Cultura, com efeito a 10 de julho de 2012.

PREFEITURA MUNICIPAL DE MAGÉ, EM 11 DE JULHO DE 2012.

NESTOR DE MORAES VIDAL NETO
PREFEITO

PORTARIA Nº. 1003/2012.

O **PREFEITO DO MUNICÍPIO DE MAGÉ**, no uso de suas atribuições legais, e em conformidade com o art. 91, inciso II, alínea "a" da Lei Orgânica Municipal,

RESOLVE:

DESIGNAR, a Servidora **HELLEN NAMYR FIGUEIRA LIMA**, Matrícula T-2568, para ocupar a Função Gratificada, índice FG-B, da Secretaria Municipal de Administração, com efeito a 01 de julho de 2012.

PREFEITURA MUNICIPAL DE MAGÉ, EM 11 DE JULHO DE 2012.

NESTOR DE MORAES VIDAL NETO
PREFEITO

PORTARIA Nº. 1004/2012.

O **PREFEITO DO MUNICÍPIO DE MAGÉ**, no uso de suas atribuições legais, e em conformidade com o art. 91, inciso II, alínea "a" da Lei Orgânica Municipal,

RESOLVE:

DESIGNAR, a Servidora **HERIKA BEATRYS FIGUEIRA LIMA**, Matrícula T-2585, para ocupar a Função Gratificada, índice **FG-B**, da Secretaria Municipal de Administração, com efeito a 01 de Julho de 2012.

PREFEITURA MUNICIPAL DE MAGÉ, EM 11 DE JULHO DE 2012.

NESTOR DE MORAES VIDAL NETO
PREFEITO

PORTARIA Nº. 1005/2012.

O **PREFEITO DO MUNICÍPIO DE MAGÉ**, no uso de suas atribuições legais, e em conformidade com o art. 91, inciso II, alínea "a" da Lei Orgânica Municipal,

RESOLVE:

DESIGNAR, a Servidora **MONICA MIRANDA DA COSTA**, Matrícula T-2792, para ocupar a Função Gratificada, índice **FG-B**, da Secretaria Municipal de Administração, com efeito a 01 de Julho de 2012.

PREFEITURA MUNICIPAL DE MAGÉ, EM 11 DE JULHO DE 2012.

NESTOR DE MORAES VIDAL NETO
PREFEITO

PORTARIA Nº. 1006/2012.

O **PREFEITO DO MUNICÍPIO DE MAGÉ**, no uso de suas atribuições legais, e em conformidade com o art. 91, inciso II, alínea "a" da Lei Orgânica Municipal, Considerando o Memorando nº 059/2012 da Secretaria Municipal de Serviços Públicos,

RESOLVE:

NOME, o Sr. **CARLOS ALBERTO TOMÉ DA SILVA**, para ocupar o Cargo em Comissão **ASSESSOR ESPECIAL**, índice **DA-1**, lotado na Secretaria Municipal de Serviços Públicos, com efeito a 02 de Julho de 2012.

PREFEITURA MUNICIPAL DE MAGÉ, EM 11 DE JULHO DE 2012.

NESTOR DE MORAES VIDAL NETO
PREFEITO

PORTARIA Nº. 1007/2012.

O **PREFEITO DO MUNICÍPIO DE MAGÉ**, no uso de suas atribuições legais, e em conformidade com o art. 91, inciso II, alínea "a" da Lei Orgânica Municipal, e, Considerando o Memorando nº 052/2012 da Secretaria Municipal de Serviços Públicos,

RESOLVE:

EXONERAR, o Sr. **DANIEL LIMA DA SILVA JUNIOR**, do Cargo em Comissão **CHEFE DE DIVISÃO**, índice **CC-C**, lotado na Secretaria Municipal de Serviços Públicos, com efeito a 30 de Junho de 2012.

PREFEITURA MUNICIPAL DE MAGÉ, EM 11 DE JULHO DE 2012.

NESTOR DE MORAES VIDAL NETO
PREFEITO

PORTARIA Nº. 1008/2012.

O **PREFEITO DO MUNICÍPIO DE MAGÉ**, no uso de suas atribuições legais, e em conformidade com o art. 91, inciso II, alínea "a" da Lei Orgânica Municipal, e, Considerando o Memorando nº 052/2012 da Secretaria Municipal de Serviços Públicos,

RESOLVE:

EXONERAR, a Srª. **ROSILENE DE CASTRO**, do Cargo em Comissão **AUXILIAR DE SERVIÇOS ESPECÍFICOS**, índice **CC-I**, lotado na Secretaria Municipal de Serviços Públicos, com efeito a 30 de Junho de 2012.

PREFEITURA MUNICIPAL DE MAGÉ, EM 11 DE JULHO DE 2012.

NESTOR DE MORAES VIDAL NETO
PREFEITO

PORTARIA Nº. 1009/2012.

O **PREFEITO DO MUNICÍPIO DE MAGÉ**, no uso de suas atribuições legais, e em conformidade com o art. 91, inciso II, alínea "a" da Lei Orgânica Municipal, e, Considerando o Memorando nº 052/2012 da Secretaria Municipal de Serviços Públicos,

RESOLVE:

NOMEAR, o Sr. **ANDERSON CLEITON ABREU DE OLIVEIRA**, para ocupar o Cargo em Comissão **AUXILIAR DE SERVIÇOS ESPECÍFICOS**, índice **CC-I**, lotado na Secretaria Municipal de Serviços Públicos, com efeito a 02 de Julho de 2012.

PREFEITURA MUNICIPAL DE MAGÉ, EM 11 DE JULHO DE 2012.

NESTOR DE MORAES VIDAL NETO
PREFEITO

PORTARIA Nº. 1010/2012.

O **PREFEITO DO MUNICÍPIO DE MAGÉ**, no uso de suas atribuições legais, e em conformidade com o art. 91, inciso II, alínea "a" da Lei Orgânica Municipal, e, Considerando o Memorando nº 052/2012 da Secretaria Municipal de Serviços Públicos,

RESOLVE:

NOMEAR, o Sr. **FERNANDO DA SILVA FERNANDES**, para ocupar o Cargo em Comissão **AUXILIAR DE SERVIÇOS ESPECÍFICOS**, índice **CC-I**, lotado na Secretaria Municipal de Serviços Públicos, com efeito a 02 de Julho de 2012.

PREFEITURA MUNICIPAL DE MAGÉ, EM 11 DE JULHO DE 2012.

NESTOR DE MORAES VIDAL NETO
PREFEITO

PORTARIA Nº. 1011/2012.

O **PREFEITO DO MUNICÍPIO DE MAGÉ**, no uso de suas atribuições legais, e em conformidade com o art. 91, inciso II, alínea "a" da Lei Orgânica Municipal, e, Considerando o Memorando nº 052/2012 da Secretaria Municipal de Serviços Públicos,

RESOLVE:

NOMEAR, o Sr. **FREDERICO MAXIMINIANO DIONIZIO DOS SANTOS**, para ocupar o Cargo em Comissão **CHEFE DE DIVISÃO**, índice **CC-C**, lotado na Secretaria Municipal de Serviços Públicos, com efeito a 02 de Julho de 2012.

PREFEITURA MUNICIPAL DE MAGÉ, EM 11 DE JULHO DE 2012.

NESTOR DE MORAES VIDAL NETO
PREFEITO

PORTARIA Nº. 1013/2012.

O **PREFEITO DO MUNICÍPIO DE MAGÉ**, no uso de suas atribuições legais, e em conformidade com o art. 91, inciso II, alínea "a" da Lei Orgânica Municipal, e, Considerando o Memorando nº 234/2012 da Secretaria Municipal de Transportes,

RESOLVE:

EXONERAR, o Sr. **PAULO FERNANDO PEREIRA**, do Cargo em Comissão **COORDENADOR DE PROJETOS DE EDUCAÇÃO**, índice **DA-3**, lotado na Secretaria Municipal de Transportes, com efeito a 30 de Junho de 2012.

PREFEITURA MUNICIPAL DE MAGÉ, EM 11 DE JULHO DE 2012.

NESTOR DE MORAES VIDAL NETO
PREFEITO

PORTARIA Nº. 1014/2012.

O **PREFEITO DO MUNICÍPIO DE MAGÉ**, no uso de suas atribuições legais, e em conformidade com o art. 91, inciso II, alínea "a" da Lei Orgânica Municipal, e, Considerando o Memorando nº 234/2012 da Secretaria Municipal de Transportes,

RESOLVE:

NOMEAR, o Sr. **ARTHUR ANDRADE MOURA**, para ocupar o Cargo em Comissão **COORDENADOR DE PROJETOS DE EDUCAÇÃO**, índice **DA-3**, lotado na Secretaria Municipal de Transportes, com efeito a 01 de Julho de 2012.

PREFEITURA MUNICIPAL DE MAGÉ, EM 11 DE JULHO DE 2012.

NESTOR DE MORAES VIDAL NETO
PREFEITO

PORTARIA Nº. 1015/2012.

O **PREFEITO DO MUNICÍPIO DE MAGÉ**, no uso de suas atribuições legais, e em conformidade com o art. 91, inciso II, alínea "a" da Lei Orgânica Municipal, e, Considerando o Memorando nº 233/2012 da Secretaria Municipal de Transportes,

RESOLVE:

EXONERAR, o Sr. **ULISSES SILVA**, do Cargo em Comissão **COORDENADOR DE DIVISÃO ADMINISTRATIVA**, índice **DA-3**, lotado na Secretaria Municipal de Transportes, com efeito a 30 de Junho de 2012.

PREFEITURA MUNICIPAL DE MAGÉ, EM 11 DE JULHO DE 2012.

NESTOR DE MORAES VIDAL NETO
PREFEITO

PORTARIA Nº. 1016/2012.

O **PREFEITO DO MUNICÍPIO DE MAGÉ**, no uso de suas atribuições legais, e em conformidade com o art. 91, inciso II, alínea "a" da Lei Orgânica Municipal, e, Considerando o Memorando nº 233/2012 da Secretaria Municipal de Transportes,

RESOLVE:

NOMEAR, o Sr. **EDSON DANTAS**, para ocupar o Cargo em Comissão **COORDENADOR DE DIVISÃO ADMINISTRATIVA**, índice **DA-3**, lotado na Secretaria Municipal de Transportes, com efeito a 01 de Julho de 2012.

PREFEITURA MUNICIPAL DE MAGÉ, EM 11 DE JULHO DE 2012.

NESTOR DE MORAES VIDAL NETO
PREFEITO

PORTARIA Nº. 1017/2012.

O **PREFEITO DO MUNICÍPIO DE MAGÉ**, no uso de suas atribuições legais, e em conformidade com o art. 91, inciso II, alínea "a" da Lei Orgânica Municipal, e, Considerando o Memorando nº 232/2012 da Secretaria Municipal de Transportes,

RESOLVE:

EXONERAR, a Srª. **MAIANE FIDELEX MACHADO**, do Cargo em Comissão de **SUPERVISOR TÉCNICO**, índice **CC-C**, lotado na Secretaria Municipal de Transportes, com efeito a 18 de Junho de 2012.

PREFEITURA MUNICIPAL DE MAGÉ, EM 11 DE JULHO DE 2012.

NESTOR DE MORAES VIDAL NETO
PREFEITO

PORTARIA Nº. 1018/2012.

O **PREFEITO DO MUNICÍPIO DE MAGÉ**, no uso de suas atribuições legais, e em conformidade com o art. 91, inciso II, alínea "a" da Lei Orgânica Municipal, e, Considerando o Memorando nº 232/2012 da Secretaria Municipal de Transportes,

RESOLVE:

NOMEAR, a Srª. **PRISCILA BRITES MOREIA**, para ocupar o Cargo em Comissão de **SUPERVISOR TÉCNICO**, índice **CC-C**, lotado na Secretaria Municipal de Transportes, com efeito a 18 de Junho de 2012.

PREFEITURA MUNICIPAL DE MAGÉ, EM 11 DE JULHO DE 2012.

NESTOR DE MORAES VIDAL NETO
PREFEITO

PORTARIA Nº. 1019/2012.

O **PREFEITO DO MUNICÍPIO DE MAGÉ**, no uso de suas atribuições legais, e em conformidade com o art. 91, inciso II, alínea "a" da Lei Orgânica Municipal, e, Considerando o Memorando nº 190/2012 da Secretaria Municipal de Governo,

RESOLVE:

EXONERAR, o Sr. **CESAR GARCIA DE MELLO**, do Cargo em Comissão de **ASSESSOR ESPECIAL**, índice **DA-1**, lotado na Secretaria Municipal de Governo, com efeito a 30 de Junho de 2012.

PREFEITURA MUNICIPAL DE MAGÉ, EM 11 DE JULHO DE 2012.

NESTOR DE MORAES VIDAL NETO

PREFEITO

PORTARIA Nº. 1020/2012.

O **PREFEITO DO MUNICÍPIO DE MAGÉ**, no uso de suas atribuições legais, e em conformidade com o art. 91, inciso II, alínea "a" da Lei Orgânica Municipal, e, Considerando o Memorando nº 190/2012 da Secretaria Municipal de Governo,

RESOLVE:

EXONERAR, o Sr. **RICARDO CEZAR MOTA DOS SANTOS**, do Cargo em Comissão de **COORDENADOR DE TRABALHO**, índice **DA-2**, lotado na Secretaria Municipal de Trabalho, Emprego, habitação e Geração de Renda, com efeito a 30 de Junho de 2012.

PREFEITURA MUNICIPAL DE MAGÉ, EM 11 DE JULHO DE 2012.

NESTOR DE MORAES VIDAL NETO

PREFEITO

PORTARIA Nº. 1021/2012.

O **PREFEITO DO MUNICÍPIO DE MAGÉ**, no uso de suas atribuições legais, e em conformidade com o art. 91, inciso II, alínea "a" da Lei Orgânica Municipal,

RESOLVE:

EXONERAR A PEDIDO, conforme requerimento protocolado nesta Municipalidade sob o nº 21162/2012, o Servidor **WANICK BRUNO ALMEIDA VIEIRA**, Matrícula nº **T-2836**, da função de **INSPECTOR DE ALUNOS**, lotado na Secretaria Municipal de Educação e Cultura, com efeito a 09 de Julho de 2012.

PREFEITURA MUNICIPAL DE MAGÉ, EM 11 DE JULHO DE 2012.

NESTOR DE MORAES VIDAL NETO

PREFEITO

PORTARIA Nº. 1022/2012.

O **PREFEITO DO MUNICÍPIO DE MAGÉ**, no uso de suas atribuições legais, e em conformidade com o art. 91, inciso II, alínea "a" da Lei Orgânica Municipal,

RESOLVE:

EXONERAR A PEDIDO, conforme requerimento protocolado nesta Municipalidade sob o nº 20834/2012, a Servidora **LUCIANA PEREIRA CAETANO**, Matrícula nº **T-2552**, da função de **AGENTE DE SERVIÇOS GERAIS**, lotado na Secretaria Municipal de Educação e Cultura, com efeito a 05 de Julho de 2012.

PREFEITURA MUNICIPAL DE MAGÉ, EM 11 DE JULHO DE 2012.

NESTOR DE MORAES VIDAL NETO

PREFEITO

PORTARIA Nº. 1023/2012.

O **PREFEITO DO MUNICÍPIO DE MAGÉ**, no uso de suas atribuições legais, e em conformidade com o art. 91, inciso II, alínea "a" da Lei Orgânica Municipal,

RESOLVE:

CONCEDER, conforme requerimento Protocolado nesta Municipalidade sob o nº 20918/2012 e fundamentado na alínea "1", inciso II do art. 1º da Lei Complementar nº 64/90, no inciso V do art. 25 da Resolução nº 23.221/2010 do Tribunal Superior Eleitoral e no art. 3º da **DESINCOMPATIBILIZAÇÃO** do Cargo de efetivo de **AGENTE ADMINISTRATIVO III**, bem como Licença sem prejuízo de seus vencimentos para concorrer as Eleições de 07 de outubro de 2012, ao Servidor **VALDECK FERREIRA DE MATTOS DA SILVA**, Matrícula **T-0576**, lotado na Secretaria Municipal de Administração, com efeito a 30 de junho de 2012.

PREFEITURA MUNICIPAL DE MAGÉ, EM 11 DE JULHO DE 2012.

NESTOR DE MORAES VIDAL NETO

PREFEITO

PORTARIA Nº. 1024/2012.

O **PREFEITO DO MUNICÍPIO DE MAGÉ**, no uso de suas atribuições legais, e em conformidade com o art. 91, inciso II, alínea "a" da Lei Orgânica Municipal,

RESOLVE:

EXONERAR A PEDIDO, conforme requerimento protocolado nesta Municipalidade sob o nº 19429/2012, a Servidora **VERONICA DA SILVA RODRIGUES**, Matrícula nº **T-0817**, da função de **PROFESSOR II**, lotado na Secretaria Municipal de Educação e Cultura, com efeito a 20 de Junho de 2012.

PREFEITURA MUNICIPAL DE MAGÉ, EM 11 DE JULHO DE 2012.

NESTOR DE MORAES VIDAL NETO

PREFEITO

JUNTA DE SERVIÇO MILITAR Nº.53

TERMO DE POSSE

Aos cinco dias do mês de julho do ano de 2012, na sede da Junta de Serviço Militar nº53, nesta cidade de Magé, Estado do Rio de Janeiro, presente o 1º Tem **ROBERTO CARLOS DA SILVA**, Delegado da 2ª Delegacia de Serviço Militar, a Sra. **SHIRLEY PEREIRA GAMA**, Secretária desta Junta, foi empossado no cargo de Presidente da 53ª Junta de Serviço Militar, o Sr. **NESTOR DE MORAES VIDAL NETO** por ter assumido o cargo de Prefeito Municipal.

O presente Tempo vai assinado pelo Presidente empossado, pelo Delegado de Serviço Militar e pela Secretária da JSM 053.

NESTOR DE MORAES VIDAL NETO

Prefeito Municipal e Presidente da JSM

ROBERTO CARLOS DA SILVA – 1º Tem

Delegado da 2ª Del SM

SHIRLEY PEREIRA GAMA

Secretária da JSM

PREFEITURA MUNICIPAL DE MAGÉ

CONCESSÃO DE LICENÇA

29.138.351/0001-45

PREFEITURA MUNICIPAL DE MAGÉ

torna público que recebeu do Instituto

Estadual do Ambiente – INEA, a LICENÇA

PRÉVIA E DE INSTALAÇÃO LPI nº IN020116,

Com validade até 29 de junho de 2014, aprovando a concepção, localização e construção de uma

Praça de esporte e da cultura, em área de NE 3.000m²,

Na RUA EXPEDICIONÁRIO OTACILIO, S/N FRAGOSO, município

de MAGÉ. (Processo nº E-07/510244/2011)



PREFEITURA MUNICIPAL DE
MAGÉ

REPÚBLICA FEDERATIVA DO BRASIL - ESTADO DO RIO DE JANEIRO
SECRETARIA MUNICIPAL DE ADMINISTRAÇÃO - www.mage.rj.gov.br

SECRETARIA MUNICIPAL DE HABITAÇÃO

EDITAL DE CONVOCAÇÃO

O **SECRETÁRIO MUNICIPAL DE HABITAÇÃO**, no uso de suas atribuições, faz saber a todos os que o presente virem, ou dele tomarem conhecimento, que:

- Considerando que o Município de Magé e a CEF – CAIXA ECONÔMICA FEDERAL, em razão da impossibilidade de dar continuidade aos Contratos de Empreendimentos, denominados **RESIDENCIAL MAURIMARCIA II**, cadastrado no SIAPF n. 0206196-18 – Contrato SIACI n. 01837000980; e **RESIDENCIAL MAURIMARCIA III**, cadastrado no SIAPF n.0206198-36 – Contrato SIACI n. 801837000990; decidiram Distratar os referidos contratos;

- Considerando que é exigência da CEF – Caixa Econômica Federal a convocação das pessoas cadastradas, nos referidos Empreendimentos, a fim de que se manifestem e demonstrem seu interesse no recebimento dos novos empreendimentos, que serão realizados pelas partes;

CONVOCA e **NOTIFICA** os Beneficiários, constantes da listagem em anexo, Cadastrados nos Empreendimentos denominados **RESIDENCIAL MAURIMARCIA II** e **RESIDENCIAL MAURIMARCIA III**, para ciência do Distrito dos referidos Empreendimentos, firmado pelo Município de Magé e pela CEF – Caixa Econômica Federal; bem como para manifestarem, no prazo de 10(dez) dias, querendo, seu interesse no cadastramento de novos empreendimentos residenciais no Município, com o Ministério das Cidades, denominados "MINHA CASA, MINHA VIDA", na sede da Secretária de Habitação, sito à Av. Simão da Motta, n.950 – sobre-loja – Centro – Magé.

Prefeitura Municipal de Magé-RJ, 30 de maio de 2012.

GUSTAVO MENEZES MORGADO

Secretário de Habitação

OMITIDO NO BÍO DA 2ª QUINZENA DE MAIO DE 2012.

RESIDENCIAL MAURIMARCIA II

Contrato	Nome Mutuário
801837001001	ADEMARIA FREITAS DA SILVA
801837001002	ADRIANA SOUZA DA SILVA
801837001003	EVANDRO DE MEIRELES DIAS
801837001004	ALCILENIS ROSA BARBOSA
801837001005	LEONARDO CASTRO DA SILVA
801837001006	ALZIRENE DUARTE COUTINHO
801837001007	ANA FERNANDES DA COSTA
801837001008	ANA LUCIA LIMA DA SILVA SOARES
801837001009	ANA PAULA FERREIRA
801837001010	ANALERNE LIMA DOS SANTOS
801837001011	ANDERSON ALVES MOREIRA
801837001012	ANDRE LUIZ FARNETH
801837001013	ANDREA DE SOUSA SENA
801837001014	ANDREIA LOPES MARCOLINO
801837001015	ANTONIA RISOMEIRE DE SOUSA
801837001016	JOSENILDO COSTA DA SILVA
801837001017	ARQUILEA MACHADO PEREIRA
801837001018	CARINA DA SILVA BATISTA
801837001019	FATIMA RODRIGUES ALVES
801837001020	CLAUDETE JANUARIO MUZY
801837001021	EDNALDO BERNARDINO DA SILVA
801837001022	CLAUDIA OLIVEIRA DOS SANTOS
801837001023	CLEIDIANE GOMES DO NASCIMENTO
801837001024	CLELIA RAMOS SANTANA
801837001025	MARIA JOSE PEREIRA GANGORRA
801837001026	EDNEIA VIEIRA DA SILVA

801837001027	EDSON PEREIRA DE ANDRADE
801837001028	ELIANE DE ALMEIDA CARVALHO
801837001029	ELIETE PEREIRA DE SOUZA
801837001030	ELIZABETE SALES CERRI
801837001031	MILLENE FERREIRA DOS SANTOS
801837001032	ENI CONCEIÇÃO SILVA
801837001033	ESEQUIEL DE OLIVEIRA LEONARDO
801837001034	FLAVIO HENRIQUE DOS SANTOS
801837001035	GEISON DA SILVA ANDRADE
801837001036	GEYSA RIBEIRO DA SILVA
801837001037	GILEARDI DA MOTA PEREIRA
801837001038	GLAUCILENE MARIANO FERNANDES
801837001039	FRANCISCA TORRES DE SOUZA NUNE
801837001040	HOZANA LUZIA BORGES
801837001041	INACIO PEREIRA DE LIMA
801837001042	INDIANARA VIANA MOREIRA
801837001043	ISMAEL DOS SANTOS
801837001044	ELCIR BASTOS DA SILVA
801837001045	AUREA DE CARVALHO
801837001046	JUCELIA DE OLIVEIRA ALVES
801837001047	JOEL EUGENIO DA SILVA
801837001048	JOICE MARIA DA SILVA
801837001049	CAMILA DE ALMEIDA VIEIRA
801837001050	JOSELI BEZERRA DIONISIO
801837001051	JULIANA DO NASCIMENTO SILVA
801837001052	JULIANA CARLOS GOMES DA SILVA
801837001053	JULIO CESAR RAMOS DA CONCEIÇÃO
801837001054	LEIDIANE SILVA PIRES
801837001055	LENY AMORIM DA CONCEIÇÃO
801837001056	LILIANE DA SILVA SOUZA
801837001057	PATRICIA SILVA CHAVES
801837001058	LOURANA BRAGA ALVES OLIVEIRA
801837001059	LUCIA DE FATIMA LIMA DA SILVA
801837001060	LUCIANA SILVA DOS SANTOS
801837001061	LUCIENE BARROSO
801837001062	LUZIA ROSA JOSE
801837001063	MARCELA INACIO CUSTODIO
801837001064	MARCELO CORDEIRO DO ROSARIO
801837001065	GLAUCIA FRANCISCO XAVIER
801837001066	MARCIA DO CARMO SOARES FEITOSA
801837001067	MARCIA MENEZES AMANCIO
801837001068	MARCO ANTONIO RIBEIRO VELASCO
801837001069	MARCONE SEVERINO SOARES DE OLIVEIRA
801837001070	MARIA APARECIDA DA CONCEICAO F
801837001071	MARIA BONIFACIO DE SOUZA
801837001072	ANA MARIA SANTANA DA SILVA
801837001073	MARIA DA GLORIA ARAUJO DA SILVA
801837001074	MARIA DE FATIMA DA CONCEIÇÃO S
801837001075	GLAUCIANE ROSA DA SILVA
801837001076	MARIA ELISA FERNANDES PORTUGUE
801837001077	MARIA JUDIR DE OLIVEIRA
801837001078	MARIA LUCIA DA SILVA
801837001079	MARIA PAULA DO ESPIRITO SANTO
801837001080	IVANA FERREIRA BAPTISTA
801837001081	MARISA MACIEL
801837001082	MARLI DA CONCEIÇÃO SILVA
801837001083	MARLI RAMOS LIMA
801837001084	NATANAEL CIPRIANO DE OLIVEIRA
801837001085	NELSON DE CARVALHO BRAGA
801837001086	NORMA SANTOS DA SILVA
801837001087	LUCIANA VELLOSO E SILVA
801837001088	JOAO CARLOS COSTA DO NASCIMENTO

801837001089	PRISCILA MARCELINA DE ALMEIDA
801837001090	REGIANE SILVA PIRES
801837001091	RENATA DA CONCEIÇÃO SILVA
801837001092	RENATA GONÇALVES RAMOS DA SILVA
801837001093	ROMILDA PAULA MACHADO
801837001094	ROSANE RODRIGUES DA SILVA
801837001095	ROSILDA GOMES DE MELO
801837001096	SHIRLEI SABINO LAMPA
801837001097	SIDINEI SABINO LAMPA
801837001098	SILVIA NOGUEIRA PINTO
801837001099	SIMONE CRISTINA DA SILVA SOUZA
801837001100	SIMONE VIEIRA
801837001101	DAMIAO GOMES DA SILVA
801837001102	UEVERTON DE MENDONÇA
801837001103	VALDEREZ DA SILVA LEITE
801837001104	VALERIA CRISTINA DE OLIVEIRA V
801837001105	VANDA MARIA SILVA DE LIMA
801837001106	VIVIANE SILVA PESSOA
801837001107	WINTON BARBOSA DA SILVA

RESIDENCIAL MAURIMARCIA III

Contrato	Nome Mutuário
801837001167	ADA RIBEIRO PEREIRA
801837001135	ADRIANA AUGUSTA PEREIRA
801837001108	ADRIANA GAMA DE OLIVEIRA
801837001124	ALESSANDRA PEREIRA SABINO
801837001169	ALINE SANTOS BONFIM
801837001110	ALTAIR BRAVO FIRMINO
801837001111	ANA LUCIA PEREIRA DA SILVA
801837001126	ANA MARIA PEREIRA XAVIER
801837001112	ANASTÁCIA SILVA DO NASCIMENTO
801837001113	ANDREIA DINIZ DE OLIVEIRA
801837001114	APARECIDA GUIMARAES DA SILVA
801837001115	AUREA PEREIRA SABINO
801837001116	BARBARA CRISTINA DA SILVA BARC
801837001125	BLANDINA NETA DO NASCIMENTO
801837001172	CALUDETE ANTONIA CANDIDA
801837001210	CARLA GUERRA PEIXE DO NASCIMEN
801837001117	CARMELITA LEITE DE OLIVEIRA
801837001118	CARMELITA PEREIRA DA SILVA
801837001119	CICERA DE OLIVEIRA
801837001166	CLEONICE DE LOURDES CANDIDO
801837001123	CLEYTON DA SILVA DOS SANTOS
801837001120	CRISTIANE CASSIA GOUVEA WERNWC
801837001148	CRISTIANE DE SOUZA OLIVEIRA
801837001121	CRISTIANE LUCIA SOARES DA SILV
801837001122	CRISTIANO DE MEIRELES DIAS
801837001127	DENILZA DA SILVA CRISTIANO
801837001128	DENIS SILVA FACANHA
801837001129	DIANA DE OLIVEIRA MOREIRA
801837001109	DIEGO PEREIRA DUTRA
801837001131	EDMARI BARBOSA GOMES CABRAL
801837001132	EDNILZA DE JESUS
801837001133	EDSO ILLA BONILHA
801837001134	ELAINE DA SILVA SIMAO
801837001213	ELIZABETH CLEISE PAULA MACHADO
801837001136	EUNICE SILVA SANTOS
801837001137	FABIANA GOMES DIAS
801837001138	FABIOLA GOMES
801837001181	GABRIELA MARCELINA DE OLIVEIRA
801837001140	IGOR BARBOSA PINTO
801837001141	IRENE IMA DA SILVA
801837001142	ISMAEL SIMOES MARINHO FILHO
801837001143	IVOS RAMOS CARDOSO
801837001144	JAQUELINE SILVA DOS SANTOS

801837001185	JORGE LUIZ CAETANO DE OLIVEIRA
801837001145	JORGE TARCISIO DO ESPIRITO SAN
801837001147	JOSE LUIS RODRIGUES TERRA
801837001146	JOSE LUIZ DINIZ DE OLIVEIRA
801837001153	JOSE ROBERTO ANTONIO MOREIRA
801837001149	JOSIANE FERREIRA OLIVEIRA
801837001165	JOSILENE PEREIRA GANGORRA
801837001205	JULIANA GUERRA PEIXE DO NACIME
801837001150	LAUDICEIA DE SOUSA
801837001130	LINDA GOMES
801837001151	LOURDES MARA LIMA AGUIAR
801837001152	LUCIANA DE FREITAS MONTEIRO
801837001154	MARCIA COELHO LIMA
801837001155	MARCIA DE CARVALHO
801837001156	MARCIA MARIA DA SILVA
801837001157	MARCILENE INACIO CUSTODIO
801837001158	MARCIO FERNANDES DA SILVA
801837001159	MARCO ANTONIO DA ROCHA
801837001160	MARIA APARECIDA SANTANA DIAS
801837001161	MARIA CINTIA DUTRA
801837001162	MARIA DA CONCEIÇÃO NOGUEIRA
801837001195	MARIA DE FATIMA ALVES LIMA
801837001164	MARIA DE FATIMA INACIO
801837001170	MARIA RITA FERREIRA CAMPOS
801837001173	MARIO DE OLIVEIRA PINHEIRO
801837001174	MARLENE RAMOS LIMA
801837001201	MARLENE RODRIGUES DA SILVA
801837001175	MICHELLY SOARES DE OLIVEIRA
801837001177	NOESIA MOREIRA GOMES
801837001139	OLGA ANTONIO MOREIRA
801837001178	OSIEL DE OLIVEIRA LEONARDO
801837001179	PATRICIA RAMOS CARDOSO

801837001180	PATRICIA REGINA DA SILVA SOUZA
801837001171	PEDRO ANTONIO SANTIAGO
801837001182	PEDRO CARDOSO
801837001183	RAQUEL NUNES DOS SANTOS
801837001184	REGINA CELIA BATISTA GOMES
801837001186	REINALDO MUNIZ DA SILVA
801837001187	RENATA DE LIMA
801837001188	RENATA MARTHA DE OIVEIRA DINIZ
801837001189	RICARDINA HERCULANA DOS SANTOS
801837001190	ROBERTO PEREIRA DE SOUZA
801837001163	ROSALINA CATARINA DE OLIVEIRA
801837001192	ROSICLEIDE RAMOS RODRIGUES
801837001193	ROSILENE SOUZA DA SILVA
801837001194	ROSIMAR MORAES DE ALMEIDA
801837001168	SANDRA MOCO DA COSTA
801837001196	SHIRLEI ALVES BONFIM
801837001197	SIDNEIA NUNES GOMES
801837001198	SILVIA REGINA ALVES
801837001176	SOCORRO IVANIA CUNHA MOURA
801837001199	STEPHANIE NOGUEIRA PINTO
801837001200	SUELI LIMA DE ASSIS
801837001202	TANIA REGINA CARDOSO JOSE
801837001203	THIAGO ROQUE BATISTA
801837001204	VALDIR DOS SANTOS
801837001206	VANESSA MENDES LOPES
801837001214	VANESSA SUELI DA SILVA DA ROCH
801837001207	VANIA DA SILVA TAVARES
801837001208	VANILDA ALVES REBOUÇAS
801837001209	VANUZA DA SILVA MARINHO
801837001191	VERA LUCIA DO PATROCINIO
801837001211	WAGNER LUIZ GONZAGA BRAZ
801837001212	ZILDA DA COSTA DOS SANTOS

EXTRATO DE CONTRATO DE LOCAÇÃO

Referente - Contrato de Locação de Imóvel - Fundamentado pelo Artigo 24 Inciso X da Lei 8666/93 de 21/06/93.

Nº Processo Adm	Partes	Objeto	Nº do Contrato	Periodo	Valor Unitário	Valor Bruto
9240/2012	Vantuil Nalin	Contrato de Locação	032/2012	12 meses	R\$ 853,48	R\$ 10.241,76
7823/2012	Vantuil Nalin	Contrato de Locação	033/2012	12 meses	R\$ 1.003,99	R\$ 12.047,88
7831/2012	Vantuil Nalin	Contrato de Locação	040/2012	12 meses	R\$ 1.427,96	R\$ 17.135,52
9239/2012	Vantuil Nalin	Contrato de Locação	030/2012	12 meses	R\$ 964,14	R\$ 11.569,68
7824/2012	Vantuil Nalin	Contrato de Locação	034/2012	12 meses	R\$ 1.373,83	R\$ 16.485,96
7827/2012	Vantuil Nalin	Contrato de Locação	036/2012	12 meses	R\$ 1.443,03	R\$ 17.316,36
7828/2012	Vantuil Nalin	Contrato de Locação	037/2012	12 meses	R\$ 1.427,96	R\$ 17.135,52
7830/2012	Vantuil Nalin	Contrato de Locação	038/2012	12 meses	R\$ 1.443,03	R\$ 17.316,36
7829/2012	Vantuil Nalin	Contrato de Locação	039/2012	12 meses	R\$ 1.533,45	R\$ 18.401,40
7832/2012	Vantuil Nalin	Contrato de Locação	041/2012	12 meses	R\$ 1.523,45	R\$ 18.281,40
7826/2012	Vantuil Nalin	Contrato de Locação	035/2012	12 meses	R\$ 1.247,71	R\$ 14.972,52
7833/2012	Vantuil Nalin	Contrato de Locação	042/2012	12 meses	R\$ 853,48	R\$ 10.241,76
7835/2012	Vantuil Nalin	Contrato de Locação	043/2012	12 meses	R\$ 964,14	R\$ 11.569,68
1665/2012	Elisangela Esteves da Silva	Contrato de Locação	013/2012	12 meses	R\$ 712,75	R\$ 8.553,00
29267/2011	Jayme Augusto da Costa	Contrato de Locação	009/2012	12 meses	R\$ 2.281,67	R\$ 27.380,04
26371/2011	Miriam da Silva Souza	Contrato de Locação	021/2012	12 meses	R\$ 625,00	R\$ 7.500,00
3664/2012	Clenildo Meschken de Souza	Contrato de Locação	002/2012	12 meses	R\$ 8.500,00	R\$ 102.000,00
20894/2011	Jaunadir Dilm Ferreira Neri	Contrato de Locação	275/2011	12 meses	R\$ 1.362,20	R\$ 16.346,40
3672/2012	Elcio de Amorim Caldas	Contrato de Locação	024/2012	12 meses	R\$ 9.000,00	R\$ 108.000,00
23478/2012	Espolio Marcielia F. de Oliveira	Contrato de Locação	204/2011	12 meses	R\$ 530,07	R\$ 6.360,84
3668/2012	Paulo Jose Dias Barbosa	Contrato de Locação	025/2012	12 meses	R\$ 2.000,00	R\$ 24.000,00

SECRETARIA DE CONTROLE INTERNO**EXTRATO DE CONTRATO DE LOCAÇÃO**

Referente - Contrato de Locação - Exercício de 2012 - Fundamentado pelo Artigo 24 Inciso X da Lei 8666/93 de 21/06/93.

Nº Processo Adm	Partes	Objeto	Nº do Contrato	Periodo	Valor Unitário	Valor Bruto
3669/2012	Francisco da Conceição	Contrato de Locação	003/2012	12 meses	R\$ 700,00	R\$ 8.400,00
2672/2012	João Cesar Prucoli	Contrato de Locação	008/2012	12 meses	R\$ 1.360,29	R\$ 16.323,48
19833/2012	Ricardo João Jahara Filho	Contrato de Locação	189/2011	12 meses	R\$ 3.000,00	R\$ 36.000,00
20936/2011	Manoel Marques Vieira	Contrato de Locação	006/2012	12 meses	R\$ 650,01	R\$ 7.800,12
22498/2011	Iternice Brito de Freitas	Contrato de Locação	001/2012	12 meses	R\$ 2.000,00	R\$ 24.000,00
21485/2011	Antonio Valente de Macedo	Contrato de Locação	276/2011	12 meses	R\$ 774,24	R\$ 9.290,88
26850/2011	Espolio de Elciois Teixeira Gabriel	Contrato de Locação	005/2012	12 meses	R\$ 4.000,00	R\$ 48.000,00
6236/2012	Fé Siqueira Pinto Pereira	Contrato de Locação	027/2012	12 meses	R\$ 850,00	R\$ 10.200,00
6235/2012	Myrian de Fatima Pereira Martins	Contrato de Locação	026/2012	12 meses	R\$ 850,00	R\$ 10.200,00
22945/2011	Rosana da Silva Cardoso	Contrato de Locação	352/2011	12 meses	R\$ 700,00	R\$ 8.400,00
1670/2012	Maria Elza Fonseca dos Santos	Contrato de Locação	014/2012	12 meses	R\$ 380,15	R\$ 4.561,80
1659/2012	Carlos Marcondes P. Ferreira	Contrato de Locação	017/2012	12 meses	R\$ 1.135,53	R\$ 13.626,36
1660/2012	Darci Pacheco Clem	Contrato de Locação	020/2012	12 meses	R\$ 700,00	R\$ 8.400,00
1667/2012	Elizeu Lopes	Contrato de Locação	018/2012	12 meses	R\$ 1.033,28	R\$ 12.399,36
1671/2012	Aldair Cabral do Nascimento	Contrato de Locação	022/2012	03 meses	R\$ 879,70	R\$ 2.639,10
1669/2012	Evelço Jose Lamonica	Contrato de Locação	019/2012	12 meses	R\$ 1.000,00	R\$ 12.000,00
9293/2012	Carlos Alberto de mello Collares	Contrato de Locação	029/2012	12 meses	R\$ 1.000,00	R\$ 12.000,00
1666/2012	Sergio Luiz lemos de Andrade	Contrato de Locação	015/2012	12 meses	R\$ 600,00	R\$ 7.200,00
2701/2012	Sheila Mara Yanase	Contrato de Locação	007/2012	12 meses	R\$ 650,00	R\$ 7.800,00
1668/2012	Maragarida	Contrato de Locação	011/2012	12 meses	R\$ 280,00	R\$ 3.360,00
8541/2012	Jose Placides Artulano	Contrato de Locação	028/2012	12 meses	R\$ 1.000,00	R\$ 12.000,00
23196/2011	Jose Antonio Emerick	Contrato de Locação	202/2011	12 meses	R\$ 2.500,00	R\$ 30.000,00

Nestor de Moraes Vidal Neto
Prefeito

SECRETARIA MUNICIPAL DE EDUCAÇÃO E CULTURA**Instrumento:** Contrato tempo determinado Nº 132**Partes:** Prefeitura Municipal de Magé e José Zenil Martins**Objeto:** Contratação de funcionário para atuação junto a Secretaria Municipal de Educação, Cultura, Esporte e Lazer**Prazo:** 01/02/12 a 30/04/12**Função:** Porteiro**Assinatura:** 01/02/12**OMITIDO NO BÍO DA 1ª QUINZENA DE FEVEREIRO DE 2012.****Instrumento:** Contrato tempo determinado Nº 200**Partes:** Prefeitura Municipal de Magé e Luis Martins Pereira**Objeto:** Contratação de funcionário para atuação junto a Secretaria Municipal de Educação, Cultura, Esporte e Lazer**Prazo:** 01/02/12 a 30/04/12**Função:** Porteiro**Assinatura:** 01/02/12**OMITIDO NO BÍO DA 1ª QUINZENA DE FEVEREIRO DE 2012.****Instrumento:** Contrato tempo determinado Nº 015**Partes:** Prefeitura Municipal de Magé e Carlos Augusto Rangel**Objeto:** Contratação de funcionário para atuação junto a Secretaria Municipal de Educação, Cultura, Esporte e Lazer**Prazo:** 01/02/12 a 30/04/12**Função:** Porteiro**Assinatura:** 01/02/12**OMITIDO NO BÍO DA 1ª QUINZENA DE FEVEREIRO DE 2012.****Instrumento:** Contrato tempo determinado Nº 205**Partes:** Prefeitura Municipal de Magé e Arindo Pereira da Silva**Objeto:** Contratação de funcionário para atuação junto a Secretaria Municipal de Educação, Cultura, Esporte e Lazer**Prazo:** 01/02/12 a 30/04/12**Função:** Porteiro**Assinatura:** 01/02/12**OMITIDO NO BÍO DA 1ª QUINZENA DE FEVEREIRO DE 2012.****Instrumento:** Contrato tempo determinado Nº 158**Partes:** Prefeitura Municipal de Magé e Geraldo Rodrigues Ferreira**Objeto:** Contratação de funcionário para atuação junto a Secretaria Municipal de Educação, Cultura, Esporte e Lazer**Prazo:** 01/02/12 a 30/04/12**Função:** Porteiro**Assinatura:** 01/02/12**OMITIDO NO BÍO DA 1ª QUINZENA DE FEVEREIRO DE 2012.****Instrumento:** Contrato tempo determinado Nº 019**Partes:** Prefeitura Municipal de Magé e Marcos Pinheiro Felizardo**Objeto:** Contratação de funcionário para atuação junto a Secretaria Municipal de Educação, Cultura, Esporte e Lazer**Prazo:** 01/02/12 a 30/04/12**Função:** Porteiro**Assinatura:** 01/02/12**OMITIDO NO BÍO DA 1ª QUINZENA DE FEVEREIRO DE 2012.****Instrumento:** Contrato tempo determinado Nº 510**Partes:** Prefeitura Municipal de Magé e Pedro Sérgio de Mendonça Filho**Objeto:** Contratação de funcionário para atuação junto a Secretaria Municipal de Educação, Cultura, Esporte e Lazer**Prazo:** 01/02/12 a 30/04/12**Função:** Porteiro**Assinatura:** 01/02/12**OMITIDO NO BÍO DA 1ª QUINZENA DE FEVEREIRO DE 2012.****Instrumento:** Contrato tempo determinado Nº 094**Partes:** Prefeitura Municipal de Magé e Francisco Fonseca Filho**Objeto:** Contratação de funcionário para atuação junto a Secretaria Municipal de Educação, Cultura, Esporte e Lazer**Prazo:** 01/02/12 a 30/04/12**Função:** Porteiro**Assinatura:** 01/02/12**OMITIDO NO BÍO DA 1ª QUINZENA DE FEVEREIRO DE 2012.**

Instrumento: Contrato tempo determinado Nº 628
Partes: Prefeitura Municipal de Magé e Antônio Carlos de Amaral Ferreira
Objeto: Contratação de funcionário para atuação junto a Secretaria Municipal de Educação, Cultura, Esporte e Lazer
Prazo: 01/02/12 a 30/04/12
Função: Porteiro
Assinatura: 01/02/12
OMITIDO NO BÍO DA 1ª QUINZENA DE FEVEREIRO DE 2012.

Instrumento: Contrato tempo determinado Nº 568
Partes: Prefeitura Municipal de Magé e Marcio Silva de Oliveira
Objeto: Contratação de funcionário para atuação junto a Secretaria Municipal de Educação, Cultura, Esporte e Lazer
Prazo: 01/02/12 a 30/04/12
Função: Porteiro
Assinatura: 01/02/12
OMITIDO NO BÍO DA 1ª QUINZENA DE FEVEREIRO DE 2012.

Instrumento: Contrato tempo determinado Nº 569
Partes: Prefeitura Municipal de Magé e Maria dos Anjos da Silva
Objeto: Contratação de funcionário para atuação junto a Secretaria Municipal de Educação, Cultura, Esporte e Lazer
Prazo: 01/02/12 a 30/04/12
Função: Porteiro
Assinatura: 01/02/12
OMITIDO NO BÍO DA 1ª QUINZENA DE FEVEREIRO DE 2012.

Instrumento: Contrato tempo determinado Nº 563
Partes: Prefeitura Municipal de Magé e Rafael Braz
Objeto: Contratação de funcionário para atuação junto a Secretaria Municipal de Educação, Cultura, Esporte e Lazer
Prazo: 01/02/12 a 30/04/12
Função: Porteiro
Assinatura: 01/02/12
OMITIDO NO BÍO DA 1ª QUINZENA DE FEVEREIRO DE 2012.

Instrumento: Contrato tempo determinado Nº 547
Partes: Prefeitura Municipal de Magé e Sônia Mara dos Santos
Objeto: Contratação de funcionário para atuação junto a Secretaria Municipal de Educação, Cultura, Esporte e Lazer
Prazo: 01/02/12 a 30/04/12
Função: Porteiro
Assinatura: 01/02/12
OMITIDO NO BÍO DA 1ª QUINZENA DE FEVEREIRO DE 2012.

Instrumento: Contrato tempo determinado Nº 548
Partes: Prefeitura Municipal de Magé e Severina Rosa de Lima Ferreira Monteiro
Objeto: Contratação de funcionário para atuação junto a Secretaria Municipal de Educação, Cultura, Esporte e Lazer
Prazo: 01/02/12 a 30/04/12
Função: Porteiro
Assinatura: 01/02/12
OMITIDO NO BÍO DA 1ª QUINZENA DE FEVEREIRO DE 2012.

Instrumento: Contrato tempo determinado Nº 156
Partes: Prefeitura Municipal de Magé e Marcia Figueira Wenceslau
Objeto: Contratação de funcionário para atuação junto a Secretaria Municipal de Educação, Cultura, Esporte e Lazer
Prazo: 01/02/12 a 30/04/12
Função: Porteiro
Assinatura: 01/02/12
OMITIDO NO BÍO DA 1ª QUINZENA DE FEVEREIRO DE 2012.

Instrumento: Contrato tempo determinado Nº 130
Partes: Prefeitura Municipal de Magé e Cláudia Gonçalves da Costa
Objeto: Contratação de funcionário para atuação junto a Secretaria Municipal de Educação, Cultura, Esporte e Lazer
Prazo: 01/02/12 a 30/04/12
Função: Porteiro
Assinatura: 01/02/12
OMITIDO NO BÍO DA 1ª QUINZENA DE FEVEREIRO DE 2012.

Instrumento: Contrato tempo determinado Nº 128
Partes: Prefeitura Municipal de Magé e Lucinéia da Silva Nunes
Objeto: Contratação de funcionário para atuação junto a Secretaria Municipal de Educação, Cultura, Esporte e Lazer
Prazo: 01/02/12 a 30/04/12
Função: Porteiro
Assinatura: 01/02/12
OMITIDO NO BÍO DA 1ª QUINZENA DE FEVEREIRO DE 2012.

Instrumento: Contrato tempo determinado Nº 616
Partes: Prefeitura Municipal de Magé e José Ivan Silva
Objeto: Contratação de funcionário para atuação junto a Secretaria Municipal de Educação, Cultura, Esporte e Lazer
Prazo: 01/02/12 a 30/04/12
Função: Porteiro
Assinatura: 01/02/12
OMITIDO NO BÍO DA 1ª QUINZENA DE FEVEREIRO DE 2012.

Instrumento: Contrato tempo determinado Nº 1792
Partes: Prefeitura Municipal de Magé e Jorge Fontes Elias
Objeto: Contratação de funcionário para atuação junto a Secretaria Municipal de Educação, Cultura, Esporte e Lazer
Prazo: 01/02/12 a 30/04/12
Função: Porteiro
Assinatura: 01/02/12
OMITIDO NO BÍO DA 1ª QUINZENA DE FEVEREIRO DE 2012.

Instrumento: Contrato tempo determinado Nº 1793
Partes: Prefeitura Municipal de Magé e Sílvia Regina Machado Soares
Objeto: Contratação de funcionário para atuação junto a Secretaria Municipal de Educação, Cultura, Esporte e Lazer
Prazo: 01/02/12 a 30/04/12
Função: Porteiro
Assinatura: 01/02/12

Instrumento: Contrato tempo determinado Nº 1661
Partes: Prefeitura Municipal de Magé e Rodrigo Luciano Borges
Objeto: Contratação de funcionário para atuação junto a Secretaria Municipal de Educação, Cultura, Esporte e Lazer
Prazo: 01/02/12 a 30/04/12
Função: Porteiro
Assinatura: 01/02/12
OMITIDO NO BÍO DA 1ª QUINZENA DE FEVEREIRO DE 2012.

Instrumento: Contrato tempo determinado Nº 1666
Partes: Prefeitura Municipal de Magé e José Carlos de Souza
Objeto: Contratação de funcionário para atuação junto a Secretaria Municipal de Educação, Cultura, Esporte e Lazer
Prazo: 01/02/12 a 30/04/12
Função: Porteiro
Assinatura: 01/02/12
OMITIDO NO BÍO DA 1ª QUINZENA DE FEVEREIRO DE 2012.

Instrumento: Contrato tempo determinado Nº 1784
Partes: Prefeitura Municipal de Magé e Andreia Maria da Silva Santos
Objeto: Contratação de funcionário para atuação junto a Secretaria Municipal de Educação, Cultura, Esporte e Lazer
Prazo: 01/02/12 a 30/04/12
Função: Porteiro
Assinatura: 01/02/12
OMITIDO NO BÍO DA 1ª QUINZENA DE FEVEREIRO DE 2012.

Instrumento: Contrato tempo determinado Nº 1727
Partes: Prefeitura Municipal de Magé e José Carlos da Silva
Objeto: Contratação de funcionário para atuação junto a Secretaria Municipal de Educação, Cultura, Esporte e Lazer
Prazo: 01/02/12 a 30/04/12
Função: Porteiro
Assinatura: 01/02/12
OMITIDO NO BÍO DA 1ª QUINZENA DE FEVEREIRO DE 2012.

Instrumento: Contrato tempo determinado Nº 1704
Partes: Prefeitura Municipal de Magé e Dario Ventura
Objeto: Contratação de funcionário para atuação junto a Secretaria Municipal de Educação, Cultura, Esporte e Lazer
Prazo: 01/02/12 a 30/04/12
Função: Porteiro
Assinatura: 01/02/12
OMITIDO NO BÍO DA 1ª QUINZENA DE FEVEREIRO DE 2012.

Instrumento: Contrato tempo determinado Nº 1777
Partes: Prefeitura Municipal de Magé e Fábio Marvila
Objeto: Contratação de funcionário para atuação junto a Secretaria Municipal de Educação, Cultura, Esporte e Lazer
Prazo: 01/02/12 a 30/04/12
Função: Porteiro
Assinatura: 01/02/12
OMITIDO NO BÍO DA 1ª QUINZENA DE FEVEREIRO DE 2012.

Instrumento: Contrato tempo determinado Nº 1607
Partes: Prefeitura Municipal de Magé e Ruth Alves dos Reis Galdino
Objeto: Contratação de funcionário para atuação junto a Secretaria Municipal de Educação, Cultura, Esporte e Lazer
Prazo: 01/02/12 a 30/04/12
Função: Porteiro
Assinatura: 01/02/12
OMITIDO NO BÍO DA 1ª QUINZENA DE FEVEREIRO DE 2012.

Instrumento: Contrato tempo determinado Nº 1716
Partes: Prefeitura Municipal de Magé e Marcelo Falcão Pereira
Objeto: Contratação de funcionário para atuação junto a Secretaria Municipal de Educação, Cultura, Esporte e Lazer
Prazo: 01/02/12 a 30/04/12
Função: Porteiro
Assinatura: 01/02/12
OMITIDO NO BÍO DA 1ª QUINZENA DE FEVEREIRO DE 2012.

Instrumento: Contrato tempo determinado N° 1771**Partes:** Prefeitura Municipal de Magé e Ranulfo Francisco de Oliveira Filho**Objeto:** Contratação de funcionário para atuação junto a Secretaria Municipal de Educação, Cultura, Esporte e Lazer**Prazo:** 01/02/12 a 30/04/12**Função:** Porteiro**Assinatura:** 01/02/12**OMITIDO NO BÍO DA 1ª QUINZENA DE FEVEREIRO DE 2012.****Instrumento:** Contrato tempo determinado N° 1690**Partes:** Prefeitura Municipal de Magé e Antonia Alves César**Objeto:** Contratação de funcionário para atuação junto a Secretaria Municipal de Educação, Cultura, Esporte e Lazer**Prazo:** 01/02/12 a 30/04/12**Função:** Porteiro**Assinatura:** 01/02/12**OMITIDO NO BÍO DA 1ª QUINZENA DE FEVEREIRO DE 2012.****Instrumento:** Contrato tempo determinado N° 1676**Partes:** Prefeitura Municipal de Magé e Rosângela de Almeida Viana**Objeto:** Contratação de funcionário para atuação junto a Secretaria Municipal de Educação, Cultura, Esporte e Lazer**Prazo:** 01/02/12 a 30/04/12**Função:** Porteiro**Assinatura:** 01/02/12**OMITIDO NO BÍO DA 1ª QUINZENA DE FEVEREIRO DE 2012.****Instrumento:** Contrato tempo determinado N° 1677**Partes:** Prefeitura Municipal de Magé e Maria das Neves Ferreira da Silva**Objeto:** Contratação de funcionário para atuação junto a Secretaria Municipal de Educação, Cultura, Esporte e Lazer**Prazo:** 01/02/12 a 30/04/12**Função:** Porteiro**Assinatura:** 01/02/12**OMITIDO NO BÍO DA 1ª QUINZENA DE FEVEREIRO DE 2012.****Instrumento:** Contrato tempo determinado N° 1720**Partes:** Prefeitura Municipal de Magé e Eni Lúcia da Silva**Objeto:** Contratação de funcionário para atuação junto a Secretaria Municipal de Educação, Cultura, Esporte e Lazer**Prazo:** 01/02/12 a 30/04/12**Função:** Porteiro**Assinatura:** 01/02/12**OMITIDO NO BÍO DA 1ª QUINZENA DE FEVEREIRO DE 2012.****Instrumento:** Contrato tempo determinado N° 1695**Partes:** Prefeitura Municipal de Magé e José Ferreira Baptista**Objeto:** Contratação de funcionário para atuação junto a Secretaria Municipal de Educação, Cultura, Esporte e Lazer**Prazo:** 01/02/12 a 30/04/12**Função:** Porteiro**Assinatura:** 01/02/12**OMITIDO NO BÍO DA 1ª QUINZENA DE FEVEREIRO DE 2012.****Instrumento:** Contrato tempo determinado N° 1694**Partes:** Prefeitura Municipal de Magé e Joana Darc Souza Mendes David**Objeto:** Contratação de funcionário para atuação junto a Secretaria Municipal de Educação, Cultura, Esporte e Lazer**Prazo:** 01/02/12 a 30/04/12**Função:** Porteiro**Assinatura:** 01/02/12**OMITIDO NO BÍO DA 1ª QUINZENA DE FEVEREIRO DE 2012.****Instrumento:** Contrato tempo determinado N° 1925**Partes:** Prefeitura Municipal de Magé e Mariléia da Trindade Domingos**Objeto:** Contratação de funcionário para atuação junto a Secretaria Municipal de Educação, Cultura, Esporte e Lazer**Prazo:** 01/02/12 a 30/04/12**Função:** Porteiro**Assinatura:** 01/02/12**OMITIDO NO BÍO DA 1ª QUINZENA DE FEVEREIRO DE 2012.****Instrumento:** Contrato tempo determinado N° 1775**Partes:** Prefeitura Municipal de Magé e Marinea Simões de Carvalho**Objeto:** Contratação de funcionário para atuação junto a Secretaria Municipal de Educação, Cultura, Esporte e Lazer**Prazo:** 01/02/12 a 30/04/12**Função:** Porteiro**Assinatura:** 01/02/12**OMITIDO NO BÍO DA 1ª QUINZENA DE FEVEREIRO DE 2012.****Instrumento:** Contrato tempo determinado N° 1577**Partes:** Prefeitura Municipal de Magé e Mirna Santos Condé**Objeto:** Contratação de funcionário para atuação junto a Secretaria Municipal de Educação, Cultura, Esporte e Lazer**Prazo:** 01/02/12 a 30/04/12**Função:** Porteiro**Assinatura:** 01/02/12**OMITIDO NO BÍO DA 1ª QUINZENA DE FEVEREIRO DE 2012.****Instrumento:** Contrato tempo determinado N° 1985**Partes:** Prefeitura Municipal de Magé e Giselle Brito Macêdo**Objeto:** Contratação de funcionário para atuação junto a Secretaria Municipal de Educação, Cultura, Esporte e Lazer**Prazo:** 01/02/12 a 30/04/12**Função:** Porteiro**Assinatura:** 01/02/12**OMITIDO NO BÍO DA 1ª QUINZENA DE FEVEREIRO DE 2012.****Instrumento:** Contrato tempo determinado N° 1989**Partes:** Prefeitura Municipal de Magé e Joisé Paulo Queiroz Sant'Ana**Objeto:** Contratação de funcionário para atuação junto a Secretaria Municipal de Educação, Cultura, Esporte e Lazer**Prazo:** 01/02/12 a 30/04/12**Função:** Porteiro**Assinatura:** 01/02/12**OMITIDO NO BÍO DA 1ª QUINZENA DE FEVEREIRO DE 2012.****Instrumento:** Contrato tempo determinado N° 1753**Partes:** Prefeitura Municipal de Magé e Vanderléia Pereira Alves**Objeto:** Contratação de funcionário para atuação junto a Secretaria Municipal de Educação, Cultura, Esporte e Lazer**Prazo:** 01/02/12 a 30/04/12**Função:** Porteiro**Assinatura:** 01/02/12**OMITIDO NO BÍO DA 1ª QUINZENA DE FEVEREIRO DE 2012.****Instrumento:** Contrato tempo determinado N° 056**Partes:** Prefeitura Municipal de Magé e Daniely Duarte de Amorim**Objeto:** Contratação de funcionário para atuação junto a Secretaria Municipal de Educação, Cultura, Esporte e Lazer**Prazo:** 01/02/12 a 30/04/12**Função:** Porteiro**Assinatura:** 01/02/12**OMITIDO NO BÍO DA 1ª QUINZENA DE FEVEREIRO DE 2012.****Instrumento:** Contrato tempo determinado N° 079**Partes:** Prefeitura Municipal de Magé e Lucia Helena Correa Galdino**Objeto:** Contratação de funcionário para atuação junto a Secretaria Municipal de Educação, Cultura, Esporte e Lazer**Prazo:** 01/02/12 a 30/04/12**Função:** Porteiro**Assinatura:** 01/02/12**OMITIDO NO BÍO DA 1ª QUINZENA DE FEVEREIRO DE 2012.****Instrumento:** Contrato tempo determinado N° 035**Partes:** Prefeitura Municipal de Magé e Jorge Carlos Ozorio**Objeto:** Contratação de funcionário para atuação junto a Secretaria Municipal de Educação, Cultura, Esporte e Lazer**Prazo:** 01/02/12 a 30/04/12**Função:** Porteiro**Assinatura:** 01/02/12**OMITIDO NO BÍO DA 1ª QUINZENA DE FEVEREIRO DE 2012.****Instrumento:** Contrato tempo determinado N° 062**Partes:** Prefeitura Municipal de Magé e Valdeir Nunes**Objeto:** Contratação de funcionário para atuação junto a Secretaria Municipal de Educação, Cultura, Esporte e Lazer**Prazo:** 01/02/12 a 30/04/12**Função:** Porteiro**Assinatura:** 01/02/12**OMITIDO NO BÍO DA 1ª QUINZENA DE FEVEREIRO DE 2012.****Instrumento:** Contrato tempo determinado N° 824**Partes:** Prefeitura Municipal de Magé e Tammi do Couto**Objeto:** Contratação de funcionário para atuação junto a Secretaria Municipal de Educação, Cultura, Esporte e Lazer**Prazo:** 01/02/12 a 30/04/12**Função:** Porteiro**Assinatura:** 01/02/12**OMITIDO NO BÍO DA 1ª QUINZENA DE FEVEREIRO DE 2012.****Instrumento:** Contrato tempo determinado N° 1403**Partes:** Prefeitura Municipal de Magé e Ronei José do Amaral**Objeto:** Contratação de funcionário para atuação junto a Secretaria Municipal de Educação, Cultura, Esporte e Lazer**Prazo:** 01/02/12 a 30/04/12**Função:** Porteiro**Assinatura:** 01/02/12**OMITIDO NO BÍO DA 1ª QUINZENA DE FEVEREIRO DE 2012.****Instrumento:** Contrato tempo determinado N° 1548**Partes:** Prefeitura Municipal de Magé e Jaime Fernandes Monteiro**Objeto:** Contratação de funcionário para atuação junto a Secretaria Municipal de Educação, Cultura, Esporte e Lazer**Prazo:** 01/02/12 a 30/04/12**Função:** Porteiro**Assinatura:** 01/02/12**OMITIDO NO BÍO DA 1ª QUINZENA DE FEVEREIRO DE 2012.**

Instrumento: Contrato tempo determinado Nº 1542
Partes: Prefeitura Municipal de Magé e Irenice Dias do Nascimento
Objeto: Contratação de funcionário para atuação junto a Secretaria Municipal de Educação, Cultura, Esporte e Lazer
Prazo: 01/02/12 a 30/04/12
Função: Porteiro
Assinatura: 01/02/12
OMITIDO NO BIO DA 1ª QUINZENA DE FEVEREIRO DE 2012.

Instrumento: Contrato tempo determinado Nº 614
Partes: Prefeitura Municipal de Magé e Iolanda Lomeu Braga
Objeto: Contratação de funcionário para atuação junto a Secretaria Municipal de Educação, Cultura, Esporte e Lazer
Prazo: 01/02/12 a 30/04/12
Função: Porteiro
Assinatura: 01/02/12
OMITIDO NO BIO DA 1ª QUINZENA DE FEVEREIRO DE 2012.

Instrumento: Contrato tempo determinado Nº 1549
Partes: Prefeitura Municipal de Magé e Maria Eny da Conceição Ramos
Objeto: Contratação de funcionário para atuação junto a Secretaria Municipal de Educação, Cultura, Esporte e Lazer
Prazo: 01/02/12 a 30/04/12
Função: Porteiro
Assinatura: 01/02/12
OMITIDO NO BIO DA 1ª QUINZENA DE FEVEREIRO DE 2012.

Instrumento: Contrato tempo determinado Nº 1565
Partes: Prefeitura Municipal de Magé e Paulo Rodrigues de Assis
Objeto: Contratação de funcionário para atuação junto a Secretaria Municipal de Educação, Cultura, Esporte e Lazer
Prazo: 01/02/12 a 30/04/12
Função: Porteiro
Assinatura: 01/02/12
OMITIDO NO BIO DA 1ª QUINZENA DE FEVEREIRO DE 2012.

Instrumento: Contrato tempo determinado Nº 635
Partes: Prefeitura Municipal de Magé e Sonia Maria Lourenço
Objeto: Contratação de funcionário para atuação junto a Secretaria Municipal de Educação, Cultura, Esporte e Lazer
Prazo: 01/02/12 a 30/04/12
Função: Porteiro
Assinatura: 01/02/12
OMITIDO NO BIO DA 1ª QUINZENA DE FEVEREIRO DE 2012.

Instrumento: Contrato tempo determinado Nº 048
Partes: Prefeitura Municipal de Magé e José Carlos de Souza
Objeto: Contratação de funcionário para atuação junto a Secretaria Municipal de Educação, Cultura, Esporte e Lazer
Prazo: 15/02/12 a 30/04/12
Função: Porteiro
Assinatura: 15/02/12
OMITIDO NO BIO DA 1ª QUINZENA DE FEVEREIRO DE 2012.

Instrumento: Contrato tempo determinado Nº 1719
Partes: Prefeitura Municipal de Magé e Ericide Lopes Medeiros
Objeto: Contratação de funcionário para atuação junto a Secretaria Municipal de Educação, Cultura, Esporte e Lazer
Prazo: 15/03/12 a 30/04/12
Função: Porteiro
Assinatura: 15/03/12
OMITIDO NO BIO DA 1ª QUINZENA DE FEVEREIRO DE 2012.

Instrumento: Contrato tempo determinado Nº 1629
Partes: Prefeitura Municipal de Magé e Maria das Dôres de Moraes
Objeto: Contratação de funcionário para atuação junto a Secretaria Municipal de Educação, Cultura, Esporte e Lazer
Prazo: 01/04/12 a 30/04/12
Função: Porteiro
Assinatura: 01/04/12
OMITIDO NO BIO DA 1ª QUINZENA DE FEVEREIRO DE 2012.

Instrumento: Contrato tempo determinado Nº 1630
Partes: Prefeitura Municipal de Magé e Hélio Moreira
Objeto: Contratação de funcionário para atuação junto a Secretaria Municipal de Educação, Cultura, Esporte e Lazer
Prazo: 01/04/12 a 30/04/12
Função: Porteiro
Assinatura: 02/04/12
OMITIDO NO BIO DA 1ª QUINZENA DE FEVEREIRO DE 2012.

Instrumento: Contrato tempo determinado Nº 071
Partes: Prefeitura Municipal de Magé e Robson Rodrigo do Nascimento
Objeto: Contratação de funcionário para atuação junto a Secretaria Municipal de Educação, Cultura, Esporte e Lazer
Prazo: 19/03/12 a 30/04/12
Função: Porteiro
Assinatura: 19/03/12
OMITIDO NO BIO DA 1ª QUINZENA DE FEVEREIRO DE 2012.

Instrumento: Contrato tempo determinado Nº 1476
Partes: Prefeitura Municipal de Magé e Valdemar Batista da Silva
Objeto: Contratação de funcionário para atuação junto a Secretaria Municipal de Educação, Cultura, Esporte e Lazer
Prazo: 01/04/12 a 30/04/12
Função: Porteiro
Assinatura: 03/04/12
OMITIDO NO BIO DA 1ª QUINZENA DE FEVEREIRO DE 2012.

Instrumento: Contrato tempo determinado Nº 1996
Partes: Prefeitura Municipal de Magé e Roberto Nogueira Bastos
Objeto: Contratação de funcionário para atuação junto a Secretaria Municipal de Educação, Cultura, Esporte e Lazer
Prazo: 01/02/12 a 30/04/12
Função: Porteiro
Assinatura: 01/02/12
OMITIDO NO BIO DA 1ª QUINZENA DE FEVEREIRO DE 2012.



PREFEITURA MUNICIPAL DE
MAGÉ

REPÚBLICA FEDERATIVA DO BRASIL - ESTADO DO RIO DE JANEIRO
SECRETARIA MUNICIPAL DE ADMINISTRAÇÃO - www.mage.rj.gov.br

AVISO DE LICITAÇÃO

AVISO DE LICITAÇÃO

Pregão Presencial SRP nº 050/12

Objeto: Aquisição Massa Asfáltica (concreto asfáltico usinado a quente, incluindo todos os mat. (massa fina)

Retirada do Edital: O edital estará disponível para leitura e aquisição na Comissão de Pregão, situada à Rua Dra Lais de Miranda Tavares, 125 – Roncador – Piedade – Magé - RJ, de 2ª a 6ª feira no horário de 10:00 às 16:00 hs, mediante a entrega de 02 (duas) resmas de papel A4, 10(dez) CD-R virgens e carimbo do CNPJ da empresa.

Data da Realização: 26 de Julho de 2012 às 14:00 horas.

Informações: no endereço acima.

Magé-RJ, 13 de Julho de 2012.
Isabel Cristina de Pinho Andrade
Pregoeira

AVISO DE LICITAÇÃO

Pregão Presencial nº 051/12

Objeto: Contratação de empresa de consultoria de engenharia para prestação de serviços de apoio técnico ao Município no gerenciamento de convênios firmados entre o Município de Magé e o governo federal.

Retirada do Edital: O edital estará disponível para leitura e aquisição na Comissão de Pregão, situada à Rua Dra Lais de Miranda Tavares, 125 – Roncador – Piedade – Magé - RJ, de 2ª a 6ª feira no horário de 10:00 às 16:00 hs, mediante a entrega de 02 (duas) resmas de papel A4, 10(dez) CD-R virgens e carimbo do CNPJ da empresa.

Data da Realização: 27 de Julho de 2012 às 10:00 horas.

Informações: no endereço acima.

Magé-RJ, 13 de Julho de 2012.
Isabel Cristina de Pinho Andrade
Pregoeira

AVISO DE LICITAÇÃO

Pregão Presencial nº 052/12

Objeto: Contratação de empresa para execução de serviços de 36 Megas de Link dedicado Full Duplex com SLA de 99,998% via rádio, homologado pela ANATEL e montagem de infraestrutura de Rede interna de distribuição Via Rádio.

Retirada do Edital: O edital estará disponível para leitura e aquisição na Comissão de Pregão, situada à Rua Dra Lais de Miranda Tavares, 125 – Roncador – Piedade – Magé - RJ, de 2ª a 6ª feira no horário de 10:00 às 16:00 hs, mediante a entrega de 02 (duas) resmas de papel A4, 10 (dez) CD-R virgens e carimbo do CNPJ da empresa.

Data da Realização: 27 de Julho de 2012 às 14:00 horas.

Informações: no endereço acima.

Magé-RJ, 13 de Julho de 2012.
Isabel Cristina de Pinho Andrade
Pregoeira



PREFEITURA MUNICIPAL DE
MAGÉ

REPÚBLICA FEDERATIVA DO BRASIL - ESTADO DO RIO DE JANEIRO
SECRETARIA MUNICIPAL DE ADMINISTRAÇÃO - www.mage.rj.gov.br

CONCESSÃO DE LICENÇA

PREFEITURA MUNICIPAL DE MAGÉ

CONCESSÃO DE LICENÇA

29.138.351/0001-45

PREFEITURA MUNICIPAL DE MAGÉ torna público que recebeu do Instituto Estadual do Ambiente – INEA, a LICENÇA PRÉVIA E DE INSTALAÇÃO LPI nº IN020116, com validade até 29 de Junho de 2012, aprovando a concepção, localização e construção de uma praça de esportes e da cultura, em área de ne 3.000m2, na RUA EXPEDICIONÁRIO OTACÍLIO, S/N – FRAGOSO –Município de Magé– RJ (Processo nº E-07/510244/2011)



PREFEITURA MUNICIPAL DE
MAGÉ

REPÚBLICA FEDERATIVA DO BRASIL - ESTADO DO RIO DE JANEIRO
SECRETARIA MUNICIPAL DE ADMINISTRAÇÃO - www.mage.rj.gov.br

EXTRATO DE TERMO ADITIVO

INSTRUMENTO: 2º Termo Aditivo do Contrato nº 024/11 (Processo nº 17.678/11) – TP nº 003/11

PARTES: Prefeitura Municipal de Magé e MVP CONSTRUTORA LTDA.

OBJETO: SERVIÇO DE ENGENHARIA COM FORNECIMENTO DE MATERIAL PARA REFORMA CRAS VILA NOVA – 1º DISTRITO MAGÉ e REFORMA NO CEO – 1º DISTRITO DE MAGÉ - RJ **FUNDAMENTO:** Lei Federal nº 8.666/93 e suas alterações

ASSINATURA: 20 de Junho de 2012
NESTOR VIDAL DE MORAES NETO

Prefeito Municipal
Marcus Vinicius Portella Silva Filho
MVP CONSTRUTORA LTDA

DISK MANUTENÇÃO

Para solicitar e fiscalizar os serviços realizados pela Prefeitura.



3655-6393

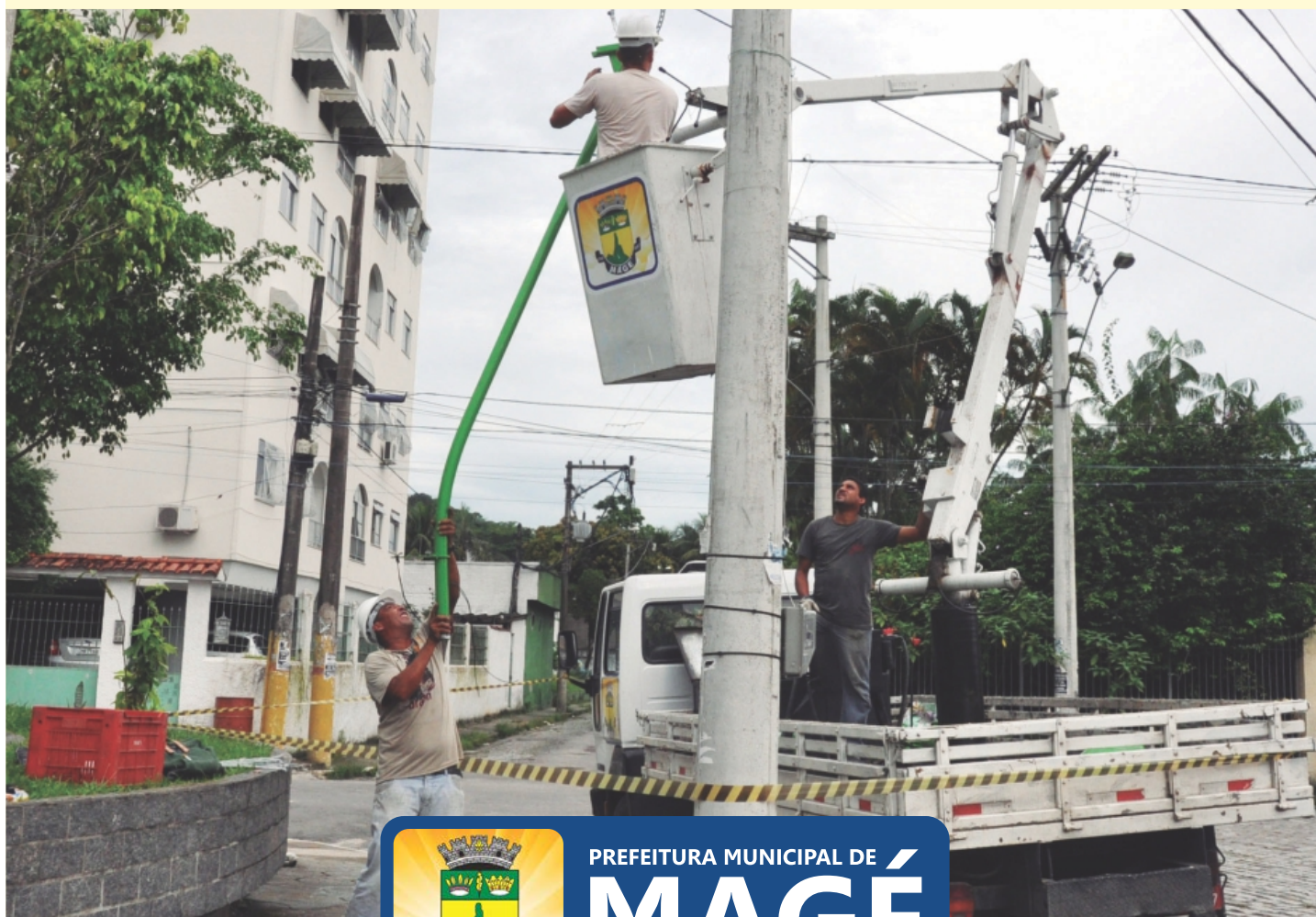

PREFEITURA MUNICIPAL DE

MAGÉ

A Prefeitura atuando com você.