

A Prefeitura de Magé Deseja a Todos:

FELIZ



NATAS



PRÓSPERO

ANO♥NOVO

2015

EXTRATO DE TERMO DE CONTRATO

Instrumento: Contrato por tempo determinado nº 0001-A/2014
Partes: Prefeitura Municipal de Magé e ADRIANA GUIMARAES DE ANDRADE
Objeto: Contratação de funcionário para atuação junto a SECRETARIA MUNICIPAL DE GOVERNO
Prazo: 01/01/2014 A 30/06/2014
Função: ATENDENTE
Assinatura: 01/01/2014

Instrumento: Contrato por tempo determinado nº 02347/2014
Partes: Prefeitura Municipal de Magé e ANELISE LACERDA DE CARVALHO
Objeto: Contratação de funcionário para atuação junto a SECRETARIA MUNICIPAL DE SAÚDE
Prazo: 01/10/2014 A 30/10/2014
Função: MEDICO PEDIATRA - VISITADOR
Assinatura: 01/10/2014

Instrumento: Contrato por tempo determinado nº 02348/2014
Partes: Prefeitura Municipal de Magé e BRUNO RAYDER DE OLIVEIRA BARROS
Objeto: Contratação de funcionário para atuação junto a SECRETARIA MUNICIPAL DE SAÚDE
Prazo: 01/10/2014 A 30/10/2014
Função: MEDICO CLINICO - PLANTONISTA
Assinatura: 01/10/2014

Instrumento: Contrato por tempo determinado nº 02349/2014
Partes: Prefeitura Municipal de Magé e CARLOS ALBERTO BIDARRA
Objeto: Contratação de funcionário para atuação junto a SECRETARIA MUNICIPAL DE SAÚDE
Prazo: 01/10/2014 A 30/10/2014
Função: MEDICO CLINICO - PLANTONISTA
Assinatura: 01/10/2014

Instrumento: Contrato por tempo determinado nº 02350/2014
Partes: Prefeitura Municipal de Magé e CARLOS EDUARDO TEIXEIRA DE ARAUJO
Objeto: Contratação de funcionário para atuação junto a SECRETARIA MUNICIPAL DE SAÚDE
Prazo: 01/10/2014 A 30/10/2014
Função: AUXILIAR DE LAVANDERIA
Assinatura: 01/10/2014

Instrumento: Contrato por tempo determinado nº 02351/2014
Partes: Prefeitura Municipal de Magé e EDUARDO NEVES DE OLIVEIRA
Objeto: Contratação de funcionário para atuação junto a SECRETARIA MUNICIPAL DE SAÚDE
Prazo: 01/10/2014 A 30/10/2014
Função: MEDICO CLINICO - PLANTONISTA
Assinatura: 01/10/2014

Instrumento: Contrato por tempo determinado nº 02352/2014
Partes: Prefeitura Municipal de Magé e ELAINE CORREA JUVENAL
Objeto: Contratação de funcionário para atuação junto a SECRETARIA MUNICIPAL DE SAÚDE
Prazo: 01/10/2014 A 30/10/2014
Função: FISIOTERAPEUTA

Instrumento: Contrato por tempo determinado nº 02353/2014
Partes: Prefeitura Municipal de Magé e FABRICIA SANTANA SILVA
Objeto: Contratação de funcionário para atuação junto a SECRETARIA MUNICIPAL DE SAÚDE
Prazo: 01/10/2014 A 30/10/2014
Função: ACADEMICO
Assinatura: 01/10/2014

Instrumento: Contrato por tempo determinado nº 02354/2014
Partes: Prefeitura Municipal de Magé e GERALDO COSTA LISBOA JUNIOR
Objeto: Contratação de funcionário para atuação junto a SECRETARIA MUNICIPAL DE SAÚDE
Prazo: 01/10/2014 A 30/10/2014
Função: ACADEMICO
Assinatura: 01/10/2014

Instrumento: Contrato por tempo determinado nº 02355/2014
Partes: Prefeitura Municipal de Magé e JORGINETE FERREIRA NASCIMENTO
Objeto: Contratação de funcionário para atuação junto a SECRETARIA MUNICIPAL DE SAÚDE
Prazo: 01/10/2014 A 30/10/2014
Função: CUIDADOR EM SAUDE
Assinatura: 01/10/2014

Instrumento: Contrato por tempo determinado nº 02356/2014
Partes: Prefeitura Municipal de Magé e LAILA SPINOLA PINHEIRO
Objeto: Contratação de funcionário para atuação junto a SECRETARIA MUNICIPAL DE SAÚDE
Prazo: 01/10/2014 A 30/10/2014
Função: ACADEMICO
Assinatura: 01/10/2014

Instrumento: Contrato por tempo determinado nº 02357/2014
Partes: Prefeitura Municipal de Magé e LENAALVES GIUSTI
Objeto: Contratação de funcionário para atuação junto a SECRETARIA MUNICIPAL DE SAÚDE
Prazo: 01/10/2014 A 30/10/2014
Função: MEDICO CLINICO - PLANTONISTA
Assinatura: 01/10/2014

Instrumento: Contrato por tempo determinado nº 02358/2014
Partes: Prefeitura Municipal de Magé e LILIANE FERREIRA DE CARVALHO
Objeto: Contratação de funcionário para atuação junto a SECRETARIA MUNICIPAL DE SAÚDE
Prazo: 01/10/2014 A 30/10/2014
Função: FISIOTERAPEUTA
Assinatura: 01/10/2014

Instrumento: Contrato por tempo determinado nº 02359/2014
Partes: Prefeitura Municipal de Magé e LORENA MAGALHÃES DE OLIVEIRA VARGAS
Objeto: Contratação de funcionário para atuação junto a SECRETARIA MUNICIPAL DE SAÚDE
Prazo: 01/10/2014 A 30/10/2014

PODER EXECUTIVO

Prefeito

NESTOR DE MORAES VIDAL NETO

Vice-Prefeito

CLAUDIO FERREIRA RODRIGUES

Procurador Geral do Município

VANDERSON MAÇULLO BRAGA

Chefe de Gabinete

JOSE CARLOS FARIA (Interino)

Secretaria de Governo

JOSE CARLOS FARIA

Secretaria de Administração

NILDA LAUREANO ABREU

Secretaria de Trabalho, Emprego, Habitação e Geração de Renda

TANIA MARA GOUVÊA REGO

Secretaria de Fazenda

MARIA EUGENIA BARREIROS DOS SANTOS

Secretaria de Planejamento

ELSO HELENO BORGES CARVALHO

Secretaria de Transportes

SERGIO MERCÊS VENÂNCIO

Secretaria de Controle Interno

OTTONI LUIZ FERREIRA

Secretaria de Obras

PAULO HENRIQUE BONIOLI BERTO

Secretaria de Meio Ambiente

ALDECIR LEAL BALTER

Secretaria de Ordem Pública

GERALDO CARDOSO GERPE

Secretaria de Educação e Cultura

ANGELA REGINA FIGUEIREDO DA SILVA LOMEU

Secretaria de Esporte, Turismo, Lazer e Terceira Idade

LEANDRO HASSEM DAM RODRIGUES

Secretaria de Serviços Públicos

JOÃO CARLOS DA SILVA

Secretaria de Saúde

SIDNEY CERQUEIRA COUTO

Secretaria de Assistência Social e Direitos Humanos

SELMA VAZ VIDAL

Secretaria de Manutenção Pública

ARAÚJO PORFÍRIO DE SOUZA

Secretaria de Habitação e Urbanismo

PAULO CESAR BATISTA VAZ

Secretaria Municipal de Indústria e Comércio e Desenvolvimento Econômico

DIMAS DE ANDRADE PINTO

Secretaria Municipal de Agricultura Sustentável

ALOÍSIO PINTO STURM

Presidente da FECM

ALCILIA BRANDÃO TEIXEIRA

Defesa Civil

GILBER CAMARA LIMA**CÂMARA MUNICIPAL DE MAGÉ****TELS.: 2633-1003/3630-5615/2633-0547**

Rafael Santos de Souza

Presidente

Leonardo Franco Pereira

1º Vice-presidente

Vandro Lopes Gonçalves

2º Vice-presidente

Paulo Roberto Portugal

1º Secretário

Valdemiro Ferreira de Amorim

2º Secretário

Carlos da Silva Ferreira

Eduardo Domingues Marques

Eliane Sepulveda Nascimento

João Batista Izaías

Joelson Alves de Souza

Jose Carlos Prata Moreira

Werner Benites Saraiva da Fonseca

Diarone Leite Souto

Miguelangelo Pereira Peligrino

Pedro Rogério Dutra do Vale

Silmar Braga de Souza

Carlos Alberto Cardoso Lemos

Instrumento: Contrato por tempo determinado nº 02360/2014
Partes: Prefeitura Municipal de Magé e LUCIANA DA SILVA PEREIRA
Objeto: Contratação de funcionário para atuação junto a SECRETARIA MUNICIPAL DE SAÚDE
Prazo: 01/10/2014 A 30/10/2014
Função: TECNICO DE ENFERMAGEM
Assinatura: 01/10/2014

Instrumento: Contrato por tempo determinado nº 02361/2014
Partes: Prefeitura Municipal de Magé e MARCIO PINHEIRO DE BRITTO
Objeto: Contratação de funcionário para atuação junto a SECRETARIA MUNICIPAL DE SAÚDE
Prazo: 01/10/2014 A 30/10/2014
Função: FARMACEUTICO
Assinatura: 01/10/2014

Instrumento: Contrato por tempo determinado nº 02362/2014
Partes: Prefeitura Municipal de Magé e NATALIA CARVALHO DE OLIVEIRA
Objeto: Contratação de funcionário para atuação junto a SECRETARIA MUNICIPAL DE SAÚDE
Prazo: 01/10/2014 A 30/10/2014
Função: AUXILIAR DE LAVANDERIA
Assinatura: 01/10/2014

Instrumento: Contrato por tempo determinado nº 02363/2014
Partes: Prefeitura Municipal de Magé e ANA PAULA SOUZALIMA
Objeto: Contratação de funcionário para atuação junto a SECRETARIA MUNICIPAL DE SAÚDE
Prazo: 01/10/2014 A 30/10/2014
Função: TECNICO DE ENFERMAGEM
Assinatura: 01/10/2014

Instrumento: Contrato por tempo determinado nº 02364/2014
Partes: Prefeitura Municipal de Magé e ROSILENE DE ANDRADE
Objeto: Contratação de funcionário para atuação junto a SECRETARIA MUNICIPAL DE SAÚDE
Prazo: 01/10/2014 A 30/10/2014
Função: AUXILIAR DE COZINHA
Assinatura: 01/10/2014

Instrumento: Contrato por tempo determinado nº 02365/2014
Partes: Prefeitura Municipal de Magé e ROSIMERI LOPES CHAVES
Objeto: Contratação de funcionário para atuação junto a SECRETARIA MUNICIPAL DE SAÚDE
Prazo: 01/10/2014 A 30/10/2014
Função: COPEIRA
Assinatura: 01/10/2014

Instrumento: Contrato por tempo determinado nº 02366/2014
Partes: Prefeitura Municipal de Magé e SANY DOS ANJOS DA SILVA
Objeto: Contratação de funcionário para atuação junto a SECRETARIA MUNICIPAL DE SAÚDE
Prazo: 01/10/2014 A 30/10/2014
Função: RECEPCIONISTA
Assinatura: 01/10/2014

Instrumento: Contrato por tempo determinado nº 02367/2014
Partes: Prefeitura Municipal de Magé e JEAN SANTOS DIAS
Objeto: Contratação de funcionário para atuação junto a SECRETARIA MUNICIPAL DE SAÚDE
Prazo: 03/10/2014 A 30/10/2014
Função: ACADEMICO
Assinatura: 03/10/2014

Instrumento: Contrato por tempo determinado nº 02368/2014
Partes: Prefeitura Municipal de Magé e FABIANE DAPENHA SACRAMENTO
Objeto: Contratação de funcionário para atuação junto a SECRETARIA MUNICIPAL DE SAÚDE
Prazo: 06/10/2014 A 30/10/2014
Função: ASSISTENTE SOCIAL
Assinatura: 06/10/2014

Instrumento: Contrato por tempo determinado nº 02369/2014
Partes: Prefeitura Municipal de Magé e JOELMA ANTUNES DE ALMEIDA
Objeto: Contratação de funcionário para atuação junto a SECRETARIA MUNICIPAL DE SAÚDE
Prazo: 06/10/2014 A 30/10/2014
Função: ENFERMEIRO
Assinatura: 06/10/2014

Instrumento: Contrato por tempo determinado nº 02370/2014
Partes: Prefeitura Municipal de Magé e JAISEL DE OLIVEIRA PORTES
Objeto: Contratação de funcionário para atuação junto a SECRETARIA MUNICIPAL DE SAÚDE
Prazo: 07/10/2014 A 30/10/2014
Função: ACADEMICO
Assinatura: 07/10/2014

Instrumento: Contrato por tempo determinado nº 02371/2014
Partes: Prefeitura Municipal de Magé e MARILIA PENA VIANA
Objeto: Contratação de funcionário para atuação junto a SECRETARIA MUNICIPAL DE SAÚDE
Prazo: 09/10/2014 A 30/10/2014
Função: ACADEMICO
Assinatura: 09/10/2014

Instrumento: Contrato por tempo determinado nº 02372/2014
Partes: Prefeitura Municipal de Magé e ANGELA DA COSTA PEÇANHA
Objeto: Contratação de funcionário para atuação junto a SECRETARIA MUNICIPAL DE SAÚDE
Prazo: 10/10/2014 A 30/10/2014
Função: RECEPCIONISTA
Assinatura: 10/10/2014

Instrumento: Contrato por tempo determinado nº 02373/2014
Partes: Prefeitura Municipal de Magé e REINALDO QUINTANEIRO DA SILVA
Objeto: Contratação de funcionário para atuação junto a SECRETARIA MUNICIPAL DE SAÚDE
Prazo: 10/10/2014 A 30/10/2014
Função: TECNICO DE ENFERMAGEM
Assinatura: 10/10/2014

Instrumento: Contrato por tempo determinado nº 02374/2014
Partes: Prefeitura Municipal de Magé e ANA LUCIA VICENTE TEIXEIRA
Objeto: Contratação de funcionário para atuação junto a SECRETARIA MUNICIPAL DE SAÚDE
Prazo: 14/10/2014 A 30/10/2014
Função: TECNICO DE ENFERMAGEM
Assinatura: 14/10/2014

Instrumento: Contrato por tempo determinado nº 02375/2014
Partes: Prefeitura Municipal de Magé e AMANDA CASTELO FERNANDES
Objeto: Contratação de funcionário para atuação junto a SECRETARIA MUNICIPAL DE SAÚDE
Prazo: 17/10/2014 A 30/10/2014
Função: TECNICO DE ENFERMAGEM
Assinatura: 17/10/2014

Instrumento: Contrato por tempo determinado nº 02376/2014
Partes: Prefeitura Municipal de Magé e ROMULO DE FREITAS VENTURINI
Objeto: Contratação de funcionário para atuação junto a SECRETARIA MUNICIPAL DE SAÚDE
Prazo: 17/10/2014 A 30/10/2014
Função: MEDICO CLINICO - PLANTONISTA
Assinatura: 17/10/2014

Instrumento: Contrato por tempo determinado nº 02377/2014
Partes: Prefeitura Municipal de Magé e MARILENE FORMIGA MONTEIRO
Objeto: Contratação de funcionário para atuação junto a SECRETARIA MUNICIPAL DE SAÚDE
Prazo: 20/10/2014 A 31/12/2014
Função: CONSULTOR TECNICO
Assinatura: 20/10/2014

Instrumento: Contrato por tempo determinado nº 08/2014
Partes: Prefeitura Municipal de Magé e UALACE GONCALVES SOUTTO
Objeto: Contratação de funcionário para atuação junto a SECRETARIA MUNICIPAL DE TRABALHO, EMPREGO, HABITAÇÃO E GERAÇÃO DE RENDA
Prazo: 01/04/2014 A 30/06/2014
Função: ATENDENTE
Assinatura: 01/04/2014

Instrumento: Contrato por tempo determinado nº 01/2014
Partes: Prefeitura Municipal de Magé e MARIA DAS NEVES FERREIRA SILVA
Objeto: Contratação de funcionário para atuação junto a SECRETARIA MUNICIPAL DE TRABALHO, EMPREGO, HABITAÇÃO E GERAÇÃO DE RENDA
Prazo: 01/01/2014 A 30/06/2014
Função: COPEIRO
Assinatura: 01/01/2014

Instrumento: Contrato por tempo determinado nº 02/2014
Partes: Prefeitura Municipal de Magé e SANDRA DE ANDRADE SILVA ALBUQUERQUE
Objeto: Contratação de funcionário para atuação junto a SECRETARIA MUNICIPAL DE TRABALHO, EMPREGO, HABITAÇÃO E GERAÇÃO DE RENDA
Prazo: 01/01/2014 A 30/06/2014
Função: ATENDENTE
Assinatura: 01/01/2014

Instrumento: Contrato por tempo determinado nº 03/2014
Partes: Prefeitura Municipal de Magé e MICHELE CRISTINA DE AMORIM
Objeto: Contratação de funcionário para atuação junto a SECRETARIA MUNICIPAL DE TRABALHO, EMPREGO, HABITAÇÃO E GERAÇÃO DE RENDA
Prazo: 01/01/2014 A 30/06/2014
Função: ATENDENTE
Assinatura: 01/01/2014

Instrumento: Contrato por tempo determinado nº 04/2014
Partes: Prefeitura Municipal de Magé e ALDINEIA GALDINO DOS SANTOS
Objeto: Contratação de funcionário para atuação junto a SECRETARIA MUNICIPAL DE TRABALHO, EMPREGO, HABITAÇÃO E GERAÇÃO DE RENDA
Prazo: 01/01/2014 A 30/06/2014
Função: ASSISTENTE ADMINISTRATIVO
Assinatura: 01/01/2014

Instrumento: Contrato por tempo determinado nº 07/2014
Partes: Prefeitura Municipal de Magé e ALYNE MARIA CORREA
Objeto: Contratação de funcionário para atuação junto a SECRETARIA MUNICIPAL DE TRABALHO, EMPREGO, HABITAÇÃO E GERAÇÃO DE RENDA
Prazo: 01/02/2014 A 30/06/2014
Função: ATENDENTE
Assinatura: 01/02/2014

Instrumento: Contrato por tempo determinado nº 06/2014
Partes: Prefeitura Municipal de Magé e MARIA DA CONCEICAO DOS SANTOS D CARVALHO
Objeto: Contratação de funcionário para atuação junto a SECRETARIA MUNICIPAL DE TRABALHO, EMPREGO, HABITAÇÃO E GERAÇÃO DE RENDA
Prazo: 01/01/2014 A 30/06/2014
Função: ASSISTENTE ADMINISTRATIVO
Assinatura: 01/01/2014

Instrumento: Contrato por tempo determinado nº 05/2014
Partes: Prefeitura Municipal de Magé e MARIANA DOS SANTOS
Objeto: Contratação de funcionário para atuação junto a SECRETARIA MUNICIPAL DE TRABALHO, EMPREGO, HABITAÇÃO E GERAÇÃO DE RENDA
Prazo: 01/01/2014 A 30/06/2014
Função: RECEPCIONISTA
Assinatura: 01/01/2014



REPÚBLICA FEDERATIVA DO BRASIL - ESTADO DO RIO DE JANEIRO
SECRETARIA MUNICIPAL DE ADMINISTRAÇÃO - www.mage.rj.gov.br

EXTRATO DE TERMO DE DISTRATO

Instrumento: TERMO ADITIVO AO CONTRATO DE PRESTAÇÃO DE SERVIÇO POR PRAZO DETERMINADO
Partes: PREFEITURA MUNICIPAL DE MAGÉ e ADRIANA DE OLIVEIRA BATISTA NASCIMENTO
Altera-se a Cláusula terceira do contrato de Prestação de Serviços junto a SECRETARIA MUNICIPAL DE ADMINISTRAÇÃO
Término aprazado : 30/10/2014
Assinatura: 01/07/2014

Instrumento: TERMO ADITIVO AO CONTRATO DE PRESTAÇÃO DE SERVIÇO POR PRAZO DETERMINADO
Partes: PREFEITURA MUNICIPAL DE MAGÉ e ADRIANA FERREIRA MOTEL
Altera-se a Cláusula terceira do contrato de Prestação de Serviços junto a SECRETARIA MUNICIPAL DE ADMINISTRAÇÃO
Término aprazado : 30/10/2014
Assinatura: 01/07/2014

Instrumento: TERMO ADITIVO AO CONTRATO DE PRESTAÇÃO DE SERVIÇO POR PRAZO DETERMINADO
Partes: PREFEITURA MUNICIPAL DE MAGÉ e ADRIANA PEREIRA COSTA
Altera-se a Cláusula terceira do contrato de Prestação de Serviços junto a SECRETARIA MUNICIPAL DE ADMINISTRAÇÃO
Término aprazado : 30/10/2014
Assinatura: 01/07/2014

Instrumento: TERMO ADITIVO AO CONTRATO DE PRESTAÇÃO DE SERVIÇO POR PRAZO DETERMINADO
Partes: PREFEITURA MUNICIPAL DE MAGÉ e CAREN LEITAO PIMENTEL MARTINS
Altera-se a Cláusula terceira do contrato de Prestação de Serviços junto a SECRETARIA MUNICIPAL DE ADMINISTRAÇÃO
Término aprazado : 30/10/2014
Assinatura: 01/07/2014

Instrumento: TERMO ADITIVO AO CONTRATO DE PRESTAÇÃO DE SERVIÇO POR PRAZO DETERMINADO
Partes: PREFEITURA MUNICIPAL DE MAGÉ e CARLOS ROBERTO BERNARDO DE ARAUJO
Altera-se a Cláusula terceira do contrato de Prestação de Serviços junto a SECRETARIA MUNICIPAL DE ADMINISTRAÇÃO
Término aprazado : 30/10/2014
Assinatura: 01/07/2014

Instrumento: TERMO ADITIVO AO CONTRATO DE PRESTAÇÃO DE SERVIÇO POR PRAZO DETERMINADO
Partes: PREFEITURA MUNICIPAL DE MAGÉ e ERNANI RODRIGUES DOS SANTOS
Altera-se a Cláusula terceira do contrato de Prestação de Serviços junto a SECRETARIA MUNICIPAL DE ADMINISTRAÇÃO
Término aprazado : 30/10/2014
Assinatura: 01/07/2014

Instrumento: TERMO ADITIVO AO CONTRATO DE PRESTAÇÃO DE SERVIÇO POR PRAZO DETERMINADO
Partes: PREFEITURA MUNICIPAL DE MAGÉ e GIOVANA PIEDADE BARBOSA DE ASSUMPÇÃO
Altera-se a Cláusula terceira do contrato de Prestação de Serviços junto a SECRETARIA MUNICIPAL DE ADMINISTRAÇÃO
Término aprazado : 30/10/2014
Assinatura: 01/07/2014

Instrumento: TERMO ADITIVO AO CONTRATO DE PRESTAÇÃO DE SERVIÇO POR PRAZO DETERMINADO
Partes: PREFEITURA MUNICIPAL DE MAGÉ e GISELE CARDOSO DA SILVA E SILVA ARAUJO
Altera-se a Cláusula terceira do contrato de Prestação de Serviços junto a SECRETARIA MUNICIPAL DE ADMINISTRAÇÃO
Término aprazado : 30/10/2014
Assinatura: 01/07/2014

Instrumento: TERMO ADITIVO AO CONTRATO DE PRESTAÇÃO DE SERVIÇO POR PRAZO DETERMINADO
Partes: PREFEITURA MUNICIPAL DE MAGÉ e IRIS SELMAR MARINHO
Altera-se a Cláusula terceira do contrato de Prestação de Serviços junto a SECRETARIA MUNICIPAL DE ADMINISTRAÇÃO
Término aprazado : 30/10/2014
Assinatura: 01/07/2014

Instrumento: TERMO ADITIVO AO CONTRATO DE PRESTAÇÃO DE SERVIÇO POR PRAZO DETERMINADO
Partes: PREFEITURA MUNICIPAL DE MAGÉ e JAQUELINE DE MOURA
Altera-se a Cláusula terceira do contrato de Prestação de Serviços junto a SECRETARIA MUNICIPAL DE ADMINISTRAÇÃO
Término aprazado : 30/10/2014
Assinatura: 01/07/2014

Instrumento: TERMO ADITIVO AO CONTRATO DE PRESTAÇÃO DE SERVIÇO POR PRAZO DETERMINADO
Partes: PREFEITURA MUNICIPAL DE MAGÉ e JOSE RICARDO PEREIRA MEIRELLES
Altera-se a Cláusula terceira do contrato de Prestação de Serviços junto a SECRETARIA MUNICIPAL DE ADMINISTRAÇÃO
Término aprazado : 30/10/2014
Assinatura: 01/07/2014

Instrumento: TERMO ADITIVO AO CONTRATO DE PRESTAÇÃO DE SERVIÇO POR PRAZO DETERMINADO
Partes: PREFEITURA MUNICIPAL DE MAGÉ e LOIANE DE MAGALHAES SOUZA
Altera-se a Cláusula terceira do contrato de Prestação de Serviços junto a SECRETARIA MUNICIPAL DE ADMINISTRAÇÃO
Término aprazado : 30/10/2014
Assinatura: 01/07/2014

Instrumento: TERMO ADITIVO AO CONTRATO DE PRESTAÇÃO DE SERVIÇO POR PRAZO DETERMINADO
Partes: PREFEITURA MUNICIPAL DE MAGÉ e LUIZ EDUARDO ALVES
Altera-se a Cláusula terceira do contrato de Prestação de Serviços junto a SECRETARIA MUNICIPAL DE ADMINISTRAÇÃO
Término aprazado : 30/10/2014
Assinatura: 01/07/2014

Instrumento: TERMO ADITIVO AO CONTRATO DE PRESTAÇÃO DE SERVIÇO POR PRAZO DETERMINADO
Partes: PREFEITURA MUNICIPAL DE MAGÉ e MAIRA SILVA PINHEIRO VENANCIO
Altera-se a Cláusula terceira do contrato de Prestação de Serviços junto a SECRETARIA MUNICIPAL DE ADMINISTRAÇÃO
Término aprazado : 30/10/2014
Assinatura: 01/07/2014

Instrumento: TERMO ADITIVO AO CONTRATO DE PRESTAÇÃO DE SERVIÇO POR PRAZO DETERMINADO
Partes: PREFEITURA MUNICIPAL DE MAGÉ e MARCELLE PINHEIRO MUNIZ
Altera-se a Cláusula terceira do contrato de Prestação de Serviços junto a SECRETARIA MUNICIPAL DE ADMINISTRAÇÃO
Término aprazado : 30/10/2014
Assinatura: 01/07/2014

Instrumento: TERMO ADITIVO AO CONTRATO DE PRESTAÇÃO DE SERVIÇO POR PRAZO DETERMINADO
Partes: PREFEITURA MUNICIPAL DE MAGÉ e MAURICIO SALLES DE MELLO
Altera-se a Cláusula terceira do contrato de Prestação de Serviços junto a SECRETARIA MUNICIPAL DE ADMINISTRAÇÃO
Término aprazado : 30/10/2014
Assinatura: 01/07/2014

Instrumento: TERMO ADITIVO AO CONTRATO DE PRESTAÇÃO DE SERVIÇO POR PRAZO DETERMINADO
Partes: PREFEITURA MUNICIPAL DE MAGÉ e PAULO CESAR BRAGA DOS SANTOS JUNIOR
Altera-se a Cláusula terceira do contrato de Prestação de Serviços junto a SECRETARIA MUNICIPAL DE ADMINISTRAÇÃO
Término aprazado : 30/10/2014
Assinatura: 01/07/2014

Instrumento: TERMO ADITIVO AO CONTRATO DE PRESTAÇÃO DE SERVIÇO POR PRAZO DETERMINADO
Partes: PREFEITURA MUNICIPAL DE MAGÉ e RITA DE CASSIADIAS CORREA
Altera-se a Cláusula terceira do contrato de Prestação de Serviços junto a SECRETARIA MUNICIPAL DE ADMINISTRAÇÃO
Término aprazado : 30/10/2014
Assinatura: 01/07/2014

Instrumento: TERMO ADITIVO AO CONTRATO DE PRESTAÇÃO DE SERVIÇO POR PRAZO DETERMINADO
Partes: PREFEITURA MUNICIPAL DE MAGÉ e ROBERTA DOMINIQUE DE MORAES
Altera-se a Cláusula terceira do contrato de Prestação de Serviços junto a SECRETARIA MUNICIPAL DE ADMINISTRAÇÃO
Término aprazado : 30/10/2014
Assinatura: 01/07/2014

Instrumento: TERMO ADITIVO AO CONTRATO DE PRESTAÇÃO DE SERVIÇO POR PRAZO DETERMINADO
Partes: PREFEITURA MUNICIPAL DE MAGÉ e ROSANGELA VIEIRA DE OLIVEIRA
Altera-se a Cláusula terceira do contrato de Prestação de Serviços junto a SECRETARIA MUNICIPAL DE ADMINISTRAÇÃO
Término aprazado : 30/10/2014
Assinatura: 01/07/2014

Instrumento: TERMO ADITIVO AO CONTRATO DE PRESTAÇÃO DE SERVIÇO POR PRAZO DETERMINADO
Partes: PREFEITURA MUNICIPAL DE MAGÉ e SERGIO PONTES DOS SANTOS
Altera-se a Cláusula terceira do contrato de Prestação de Serviços junto a SECRETARIA MUNICIPAL DE ADMINISTRAÇÃO
Término aprazado : 30/10/2014
Assinatura: 01/07/2014

Instrumento: TERMO ADITIVO AO CONTRATO DE PRESTAÇÃO DE SERVIÇO POR PRAZO DETERMINADO
Partes: PREFEITURA MUNICIPAL DE MAGÉ e SUELI DA ROCHA RODRIGUES
Altera-se a Cláusula terceira do contrato de Prestação de Serviços junto a SECRETARIA MUNICIPAL DE ADMINISTRAÇÃO
Término aprazado : 30/10/2014
Assinatura: 01/07/2014

Instrumento: TERMO ADITIVO AO CONTRATO DE PRESTAÇÃO DE SERVIÇO POR PRAZO DETERMINADO
Partes: PREFEITURA MUNICIPAL DE MAGÉ e MAURICIO BARBOZA DE JESUS
Altera-se a Cláusula terceira do contrato de Prestação de Serviços junto a SECRETARIA MUNICIPAL DE ESPORTE, TURISMO, LAZER E TERCEIRAIDADE
Término aprazado : 30/10/2014
Assinatura: 01/07/2014

Instrumento: TERMO ADITIVO AO CONTRATO DE PRESTAÇÃO DE SERVIÇO POR PRAZO DETERMINADO
Partes: PREFEITURA MUNICIPAL DE MAGÉ e ALCIONIO RODRIGUES DA SILVA
Altera-se a Cláusula terceira do contrato de Prestação de Serviços junto a SECRETARIA MUNICIPAL DE ESPORTE, TURISMO, LAZER E TERCEIRAIDADE
Término aprazado : 30/10/2014
Assinatura: 01/07/2014

Instrumento: TERMO ADITIVO AO CONTRATO DE PRESTAÇÃO DE SERVIÇO POR PRAZO DETERMINADO
Partes: PREFEITURA MUNICIPAL DE MAGÉ e ALINE DOS SANTOS SILVA GOMES ALONSO
Altera-se a Cláusula terceira do contrato de Prestação de Serviços junto a SECRETARIA MUNICIPAL DE ESPORTE, TURISMO, LAZER E TERCEIRAIDADE
Término aprazado : 30/10/2014
Assinatura: 01/07/2014

Instrumento: TERMO ADITIVO AO CONTRATO DE PRESTAÇÃO DE SERVIÇO POR PRAZO DETERMINADO
Partes: PREFEITURA MUNICIPAL DE MAGÉ e ANALUCIA RIBEIRO DA SILVA
Altera-se a Cláusula terceira do contrato de Prestação de Serviços junto a SECRETARIA MUNICIPAL DE ESPORTE, TURISMO, LAZER E TERCEIRAIDADE
Término aprazado : 30/10/2014
Assinatura: 01/07/2014

Instrumento: TERMO ADITIVO AO CONTRATO DE PRESTAÇÃO DE SERVIÇO POR PRAZO DETERMINADO
Partes: PREFEITURA MUNICIPAL DE MAGÉ e ANGELA ZANY BARROS
Altera-se a Cláusula terceira do contrato de Prestação de Serviços junto a SECRETARIA MUNICIPAL DE ESPORTE, TURISMO, LAZER E TERCEIRAIDADE
Término aprazado : 30/10/2014
Assinatura: 01/07/2014

Instrumento: TERMO ADITIVO AO CONTRATO DE PRESTAÇÃO DE SERVIÇO POR PRAZO DETERMINADO
Partes: PREFEITURA MUNICIPAL DE MAGÉ e ANTONIO CARLOS DE SOUZA SILVA JUNIOR
Altera-se a Cláusula terceira do contrato de Prestação de Serviços junto a SECRETARIA MUNICIPAL DE ESPORTE, TURISMO, LAZER E TERCEIRAIDADE
Término aprazado : 30/10/2014
Assinatura: 01/07/2014

Instrumento: TERMO ADITIVO AO CONTRATO DE PRESTAÇÃO DE SERVIÇO POR PRAZO DETERMINADO
Partes: PREFEITURA MUNICIPAL DE MAGÉ e CARLOS DIAS DE OLIVEIRA
Altera-se a Cláusula terceira do contrato de Prestação de Serviços junto a SECRETARIA MUNICIPAL DE ESPORTE, TURISMO, LAZER E TERCEIRAIDADE
Término aprazado : 30/10/2014
Assinatura: 01/07/2014

Instrumento: TERMO ADITIVO AO CONTRATO DE PRESTAÇÃO DE SERVIÇO POR PRAZO DETERMINADO
Partes: PREFEITURA MUNICIPAL DE MAGÉ e CARMEN LUCIA PASSARELLO DE BABO
Altera-se a Cláusula terceira do contrato de Prestação de Serviços junto a SECRETARIA MUNICIPAL DE ESPORTE, TURISMO, LAZER E TERCEIRAIDADE
Término aprazado : 30/10/2014
Assinatura: 01/07/2014

Instrumento: TERMO ADITIVO AO CONTRATO DE PRESTAÇÃO DE SERVIÇO POR PRAZO DETERMINADO
Partes: PREFEITURA MUNICIPAL DE MAGÉ e FABIO DA SILVA OLIVEIRA
Altera-se a Cláusula terceira do contrato de Prestação de Serviços junto a SECRETARIA MUNICIPAL DE ESPORTE, TURISMO, LAZER E TERCEIRAIDADE
Término aprazado : 30/10/2014
Assinatura: 01/07/2014

Instrumento: TERMO ADITIVO AO CONTRATO DE PRESTAÇÃO DE SERVIÇO POR PRAZO DETERMINADO
Partes: PREFEITURA MUNICIPAL DE MAGÉ e FABRICIO BORGES NASCIMENTO
Altera-se a Cláusula terceira do contrato de Prestação de Serviços junto a SECRETARIA MUNICIPAL DE ESPORTE, TURISMO, LAZER E TERCEIRAIDADE
Término aprazado : 30/10/2014
Assinatura: 01/07/2014

Instrumento: TERMO ADITIVO AO CONTRATO DE PRESTAÇÃO DE SERVIÇO POR PRAZO DETERMINADO
Partes: PREFEITURA MUNICIPAL DE MAGÉ e FLAVIO DE NORONHA BARCELLOS
Altera-se a Cláusula terceira do contrato de Prestação de Serviços junto a SECRETARIA MUNICIPAL DE ESPORTE, TURISMO, LAZER E TERCEIRAIDADE
Término aprazado : 30/10/2014
Assinatura: 01/07/2014

Instrumento: TERMO ADITIVO AO CONTRATO DE PRESTAÇÃO DE SERVIÇO POR PRAZO DETERMINADO
Partes: PREFEITURA MUNICIPAL DE MAGÉ e GUILHERME CORREA SOARES
Altera-se a Cláusula terceira do contrato de Prestação de Serviços junto a SECRETARIA MUNICIPAL DE ESPORTE, TURISMO, LAZER E TERCEIRAIDADE
Término aprazado : 30/10/2014
Assinatura: 01/07/2014

Instrumento: TERMO ADITIVO AO CONTRATO DE PRESTAÇÃO DE SERVIÇO POR PRAZO DETERMINADO
Partes: PREFEITURA MUNICIPAL DE MAGÉ e HERALDO AUGUSTO DOS SANTOS
Altera-se a Cláusula terceira do contrato de Prestação de Serviços junto a SECRETARIA MUNICIPAL DE ESPORTE, TURISMO, LAZER E TERCEIRAIDADE
Término aprazado : 30/10/2014
Assinatura: 01/07/2014

Instrumento: TERMO ADITIVO AO CONTRATO DE PRESTAÇÃO DE SERVIÇO POR PRAZO DETERMINADO

Partes: PREFEITURA MUNICIPAL DE MAGÉ e ROSANGELA CUNHA DOS SANTOS ALVES

Altera-se a Cláusula terceira do contrato de Prestação de Serviços junto a SECRETARIA MUNICIPAL DE ESPORTE, TURISMO, LAZER E TERCEIRA IDADE

Término aprazado : 30/10/2014

Assinatura: 01/07/2014

Instrumento: TERMO ADITIVO AO CONTRATO DE PRESTAÇÃO DE SERVIÇO POR PRAZO DETERMINADO

Partes: PREFEITURA MUNICIPAL DE MAGÉ e MARIA JOSE FELIPE DA SILVA FONTES

Altera-se a Cláusula terceira do contrato de Prestação de Serviços junto a SECRETARIA MUNICIPAL DE ESPORTE, TURISMO, LAZER E TERCEIRA IDADE

Término aprazado : 30/10/2014

Assinatura: 01/07/2014

Instrumento: TERMO ADITIVO AO CONTRATO DE PRESTAÇÃO DE SERVIÇO POR PRAZO DETERMINADO

Partes: PREFEITURA MUNICIPAL DE MAGÉ e EVELLYN BOTELHO ESTARNEK

Altera-se a Cláusula terceira do contrato de Prestação de Serviços junto a SECRETARIA MUNICIPAL DE ESPORTE, TURISMO, LAZER E TERCEIRA IDADE

Término aprazado : 30/10/2014

Assinatura: 01/07/2014

Instrumento: TERMO ADITIVO AO CONTRATO DE PRESTAÇÃO DE SERVIÇO POR PRAZO DETERMINADO

Partes: PREFEITURA MUNICIPAL DE MAGÉ e LUCIMAR DOS REIS SILVEIRA COSTA

Altera-se a Cláusula terceira do contrato de Prestação de Serviços junto a SECRETARIA MUNICIPAL DE ESPORTE, TURISMO, LAZER E TERCEIRA IDADE

Término aprazado : 30/10/2014

Assinatura: 01/07/2014

Instrumento: TERMO ADITIVO AO CONTRATO DE PRESTAÇÃO DE SERVIÇO POR PRAZO DETERMINADO

Partes: PREFEITURA MUNICIPAL DE MAGÉ e LUCIANA RIBEIRO DE PAULA DA SILVA

Altera-se a Cláusula terceira do contrato de Prestação de Serviços junto a SECRETARIA MUNICIPAL DE ESPORTE, TURISMO, LAZER E TERCEIRA IDADE

Término aprazado : 30/10/2014

Assinatura: 01/07/2014

Instrumento: TERMO ADITIVO AO CONTRATO DE PRESTAÇÃO DE SERVIÇO POR PRAZO DETERMINADO

Partes: PREFEITURA MUNICIPAL DE MAGÉ e FABIANA DE ALMEIDA PECCINI

Altera-se a Cláusula terceira do contrato de Prestação de Serviços junto a SECRETARIA MUNICIPAL DE ESPORTE, TURISMO, LAZER E TERCEIRA IDADE

Término aprazado : 30/10/2014

Assinatura: 01/07/2014

Instrumento: TERMO ADITIVO AO CONTRATO DE PRESTAÇÃO DE SERVIÇO POR PRAZO DETERMINADO

Partes: PREFEITURA MUNICIPAL DE MAGÉ e HENRIQUE ALBERTO ALBERTO SILVEIRA LUIS

Altera-se a Cláusula terceira do contrato de Prestação de Serviços junto a SECRETARIA MUNICIPAL DE ESPORTE, TURISMO, LAZER E TERCEIRA IDADE

Término aprazado : 30/10/2014

Assinatura: 01/07/2014

Instrumento: TERMO ADITIVO AO CONTRATO DE PRESTAÇÃO DE SERVIÇO POR PRAZO DETERMINADO

Partes: PREFEITURA MUNICIPAL DE MAGÉ e FABIO DA SILVA MACHADO

Altera-se a Cláusula terceira do contrato de Prestação de Serviços junto a SECRETARIA MUNICIPAL DE ESPORTE, TURISMO, LAZER E TERCEIRA IDADE

Término aprazado : 30/10/2014

Assinatura: 01/07/2014

Instrumento: TERMO ADITIVO AO CONTRATO DE PRESTAÇÃO DE SERVIÇO POR PRAZO DETERMINADO

Partes: PREFEITURA MUNICIPAL DE MAGÉ e ANDRE MISTRANGE SANTOS DA COSTA

Altera-se a Cláusula terceira do contrato de Prestação de Serviços junto a SECRETARIA MUNICIPAL DE FAZENDA

Término aprazado : 30/10/2014

Assinatura: 01/07/2014

Instrumento: TERMO ADITIVO AO CONTRATO DE PRESTAÇÃO DE SERVIÇO POR PRAZO DETERMINADO

Partes: PREFEITURA MUNICIPAL DE MAGÉ e ALEX MOURA DE LIMA

Altera-se a Cláusula terceira do contrato de Prestação de Serviços junto a SECRETARIA MUNICIPAL DE FAZENDA

Término aprazado : 30/10/2014

Assinatura: 01/07/2014

Instrumento: TERMO ADITIVO AO CONTRATO DE PRESTAÇÃO DE SERVIÇO POR PRAZO DETERMINADO

Partes: PREFEITURA MUNICIPAL DE MAGÉ e BYANCA FERNANDES NERY

Altera-se a Cláusula terceira do contrato de Prestação de Serviços junto a SECRETARIA MUNICIPAL DE FAZENDA

Término aprazado : 30/10/2014

Assinatura: 01/07/2014

Instrumento: TERMO ADITIVO AO CONTRATO DE PRESTAÇÃO DE SERVIÇO POR PRAZO DETERMINADO

Partes: PREFEITURA MUNICIPAL DE MAGÉ e IRACEMA GONCALVES DA SILVA E SILVA

Altera-se a Cláusula terceira do contrato de Prestação de Serviços junto a SECRETARIA MUNICIPAL DE FAZENDA

Término aprazado : 30/10/2014

Assinatura: 01/07/2014

Instrumento: TERMO ADITIVO AO CONTRATO DE PRESTAÇÃO DE SERVIÇO POR PRAZO DETERMINADO

Partes: PREFEITURA MUNICIPAL DE MAGÉ e IZABELLE DA COSTA REBELLO

Altera-se a Cláusula terceira do contrato de Prestação de Serviços junto a SECRETARIA MUNICIPAL DE FAZENDA

Término aprazado : 30/10/2014

Assinatura: 01/07/2014

Instrumento: TERMO ADITIVO AO CONTRATO DE PRESTAÇÃO DE SERVIÇO POR PRAZO DETERMINADO

Partes: PREFEITURA MUNICIPAL DE MAGÉ e LETICIA MISTRANGE DOS SANTOS FARIA

Altera-se a Cláusula terceira do contrato de Prestação de Serviços junto a SECRETARIA MUNICIPAL DE FAZENDA

Término aprazado : 30/10/2014

Assinatura: 01/07/2014

Instrumento: TERMO ADITIVO AO CONTRATO DE PRESTAÇÃO DE SERVIÇO POR PRAZO DETERMINADO

Partes: PREFEITURA MUNICIPAL DE MAGÉ e PRISCILA SAMPAIO JUSTINO DA SILVA

Altera-se a Cláusula terceira do contrato de Prestação de Serviços junto a SECRETARIA MUNICIPAL DE FAZENDA

Término aprazado : 30/10/2014

Assinatura: 01/07/2014

Instrumento: TERMO ADITIVO AO CONTRATO DE PRESTAÇÃO DE SERVIÇO POR PRAZO DETERMINADO

Partes: PREFEITURA MUNICIPAL DE MAGÉ e RODRIGO MOREIRA FIGUEIREDO DA SILVA

Altera-se a Cláusula terceira do contrato de Prestação de Serviços junto a SECRETARIA MUNICIPAL DE FAZENDA

Término aprazado : 30/10/2014

Assinatura: 01/07/2014

Instrumento: TERMO ADITIVO AO CONTRATO DE PRESTAÇÃO DE SERVIÇO POR PRAZO DETERMINADO

Partes: PREFEITURA MUNICIPAL DE MAGÉ e VANESSA MEDEIROS PORCHER VIEIRA

Altera-se a Cláusula terceira do contrato de Prestação de Serviços junto a SECRETARIA MUNICIPAL DE FAZENDA

Término aprazado : 30/10/2014

Assinatura: 01/07/2014

Instrumento: TERMO ADITIVO AO CONTRATO DE PRESTAÇÃO DE SERVIÇO POR PRAZO DETERMINADO

Partes: PREFEITURA MUNICIPAL DE MAGÉ e SILVIA MARIA SANTOS DE SA

Altera-se a Cláusula terceira do contrato de Prestação de Serviços junto a SECRETARIA MUNICIPAL DE FAZENDA

Término aprazado : 30/10/2014

Assinatura: 01/07/2014

Instrumento: TERMO ADITIVO AO CONTRATO DE PRESTAÇÃO DE SERVIÇO POR PRAZO DETERMINADO

Partes: PREFEITURA MUNICIPAL DE MAGÉ e THIAGO CARVALHO V LIMA

Altera-se a Cláusula terceira do contrato de Prestação de Serviços junto a SECRETARIA MUNICIPAL DE FAZENDA

Término aprazado : 30/10/2014

Assinatura: 01/07/2014

Instrumento: TERMO ADITIVO AO CONTRATO DE PRESTAÇÃO DE SERVIÇO POR PRAZO DETERMINADO
Partes: PREFEITURA MUNICIPAL DE MAGÉ e WANDEILSON DOS SANTOS
Altera-se a Cláusula terceira do contrato de Prestação de Serviços junto a SECRETARIA MUNICIPAL DE FAZENDA
Término aprazado : 30/10/2014
Assinatura: 01/07/2014

Instrumento: TERMO ADITIVO AO CONTRATO DE PRESTAÇÃO DE SERVIÇO POR PRAZO DETERMINADO
Partes: PREFEITURA MUNICIPAL DE MAGÉ e WILSON FARAH MALUF
Altera-se a Cláusula terceira do contrato de Prestação de Serviços junto a SECRETARIA MUNICIPAL DE FAZENDA
Término aprazado : 30/10/2014
Assinatura: 01/07/2014

Instrumento: TERMO ADITIVO AO CONTRATO DE PRESTAÇÃO DE SERVIÇO POR PRAZO DETERMINADO
Partes: PREFEITURA MUNICIPAL DE MAGÉ e EDISON WILSON
Altera-se a Cláusula terceira do contrato de Prestação de Serviços junto a SECRETARIA MUNICIPAL DE HABITAÇÃO E URBANISMO
Término aprazado : 30/10/2014
Assinatura: 01/07/2014

Instrumento: TERMO ADITIVO AO CONTRATO DE PRESTAÇÃO DE SERVIÇO POR PRAZO DETERMINADO
Partes: PREFEITURA MUNICIPAL DE MAGÉ e NAIR PAULO CABRAL
Altera-se a Cláusula terceira do contrato de Prestação de Serviços junto a SECRETARIA MUNICIPAL DE HABITAÇÃO E URBANISMO
Término aprazado : 30/10/2014
Assinatura: 01/07/2014

Instrumento: TERMO ADITIVO AO CONTRATO DE PRESTAÇÃO DE SERVIÇO POR PRAZO DETERMINADO
Partes: PREFEITURA MUNICIPAL DE MAGÉ e REJANE CRISTINA DA FONSECA CARDOSO
Altera-se a Cláusula terceira do contrato de Prestação de Serviços junto a SECRETARIA MUNICIPAL DE HABITAÇÃO E URBANISMO
Término aprazado : 30/10/2014
Assinatura: 01/07/2014

Instrumento: TERMO ADITIVO AO CONTRATO DE PRESTAÇÃO DE SERVIÇO POR PRAZO DETERMINADO
Partes: PREFEITURA MUNICIPAL DE MAGÉ e ANALUCIA PEREIRA
Altera-se a Cláusula terceira do contrato de Prestação de Serviços junto a SECRETARIA MUNICIPAL DE INDUSTRIA E COMERCIO
Término aprazado : 30/10/2014
Assinatura: 01/07/2014

Instrumento: TERMO ADITIVO AO CONTRATO DE PRESTAÇÃO DE SERVIÇO POR PRAZO DETERMINADO
Partes: PREFEITURA MUNICIPAL DE MAGÉ e DENIELLE COUTO PELEGRINI
Altera-se a Cláusula terceira do contrato de Prestação de Serviços junto a SECRETARIA MUNICIPAL DE INDUSTRIA E COMERCIO
Término aprazado : 30/10/2014
Assinatura: 01/07/2014

Instrumento: TERMO ADITIVO AO CONTRATO DE PRESTAÇÃO DE SERVIÇO POR PRAZO DETERMINADO
Partes: PREFEITURA MUNICIPAL DE MAGÉ e RAFAELA MOURADOS SANTOS
Altera-se a Cláusula terceira do contrato de Prestação de Serviços junto a SECRETARIA MUNICIPAL DE INDUSTRIA E COMERCIO
Término aprazado : 30/10/2014
Assinatura: 01/07/2014

Instrumento: TERMO ADITIVO AO CONTRATO DE PRESTAÇÃO DE SERVIÇO POR PRAZO DETERMINADO
Partes: PREFEITURA MUNICIPAL DE MAGÉ e ABILIO DOS SANTOS DE ALENCAR
Altera-se a Cláusula terceira do contrato de Prestação de Serviços junto a SECRETARIA MUNICIPAL DE OBRAS
Término aprazado : 30/10/2014
Assinatura: 01/07/2014

Instrumento: TERMO ADITIVO AO CONTRATO DE PRESTAÇÃO DE SERVIÇO POR PRAZO DETERMINADO
Partes: PREFEITURA MUNICIPAL DE MAGÉ e ACEMIL DE SOUSA
Altera-se a Cláusula terceira do contrato de Prestação de Serviços junto a SECRETARIA MUNICIPAL DE OBRAS
Término aprazado : 30/10/2014
Assinatura: 01/07/2014

Instrumento: TERMO ADITIVO AO CONTRATO DE PRESTAÇÃO DE SERVIÇO POR PRAZO DETERMINADO
Partes: PREFEITURA MUNICIPAL DE MAGÉ e ADILSON DA CONCEICAO
Altera-se a Cláusula terceira do contrato de Prestação de Serviços junto a SECRETARIA MUNICIPAL DE OBRAS
Término aprazado : 30/10/2014
Assinatura: 01/07/2014

Instrumento: TERMO ADITIVO AO CONTRATO DE PRESTAÇÃO DE SERVIÇO POR PRAZO DETERMINADO
Partes: PREFEITURA MUNICIPAL DE MAGÉ e ADNILSON PEREIRA DA SILVA
Altera-se a Cláusula terceira do contrato de Prestação de Serviços junto a SECRETARIA MUNICIPAL DE OBRAS
Término aprazado : 30/10/2014
Assinatura: 01/07/2014

Instrumento: TERMO ADITIVO AO CONTRATO DE PRESTAÇÃO DE SERVIÇO POR PRAZO DETERMINADO
Partes: PREFEITURA MUNICIPAL DE MAGÉ e ADRIANO MEDEIROS MOURA
Altera-se a Cláusula terceira do contrato de Prestação de Serviços junto a SECRETARIA MUNICIPAL DE OBRAS
Término aprazado : 30/10/2014
Assinatura: 01/07/2014

Instrumento: TERMO ADITIVO AO CONTRATO DE PRESTAÇÃO DE SERVIÇO POR PRAZO DETERMINADO
Partes: PREFEITURA MUNICIPAL DE MAGÉ e AILTON DA COSTA LIMA
Altera-se a Cláusula terceira do contrato de Prestação de Serviços junto a SECRETARIA MUNICIPAL DE OBRAS
Término aprazado : 30/10/2014
Assinatura: 01/07/2014

Instrumento: TERMO ADITIVO AO CONTRATO DE PRESTAÇÃO DE SERVIÇO POR PRAZO DETERMINADO
Partes: PREFEITURA MUNICIPAL DE MAGÉ e AILTON FERREIRA DE MEDEIROS
Altera-se a Cláusula terceira do contrato de Prestação de Serviços junto a SECRETARIA MUNICIPAL DE OBRAS
Término aprazado : 30/10/2014
Assinatura: 01/07/2014

Instrumento: TERMO ADITIVO AO CONTRATO DE PRESTAÇÃO DE SERVIÇO POR PRAZO DETERMINADO
Partes: PREFEITURA MUNICIPAL DE MAGÉ e ALECIL FERREIRA MEDEIROS
Altera-se a Cláusula terceira do contrato de Prestação de Serviços junto a SECRETARIA MUNICIPAL DE OBRAS
Término aprazado : 30/10/2014
Assinatura: 01/07/2014

Instrumento: TERMO ADITIVO AO CONTRATO DE PRESTAÇÃO DE SERVIÇO POR PRAZO DETERMINADO
Partes: PREFEITURA MUNICIPAL DE MAGÉ e ALEX FERNANDES DO NASCIMENTO
Altera-se a Cláusula terceira do contrato de Prestação de Serviços junto a SECRETARIA MUNICIPAL DE OBRAS
Término aprazado : 30/10/2014
Assinatura: 01/07/2014

Instrumento: TERMO ADITIVO AO CONTRATO DE PRESTAÇÃO DE SERVIÇO POR PRAZO DETERMINADO
Partes: PREFEITURA MUNICIPAL DE MAGÉ e ALEXANDRE DA SILVA NETO
Altera-se a Cláusula terceira do contrato de Prestação de Serviços junto a SECRETARIA MUNICIPAL DE OBRAS
Término aprazado : 30/10/2014
Assinatura: 01/07/2014

Instrumento: TERMO ADITIVO AO CONTRATO DE PRESTAÇÃO DE SERVIÇO POR PRAZO DETERMINADO
Partes: PREFEITURA MUNICIPAL DE MAGÉ e ALFEU FERREIRA FILHO
Altera-se a Cláusula terceira do contrato de Prestação de Serviços junto a SECRETARIA MUNICIPAL DE OBRAS
Término aprazado : 30/10/2014
Assinatura: 01/07/2014

Instrumento: TERMO ADITIVO AO CONTRATO DE PRESTAÇÃO DE SERVIÇO POR PRAZO DETERMINADO
Partes: PREFEITURA MUNICIPAL DE MAGÉ e ALIPIO PONTES MELO
Altera-se a Cláusula terceira do contrato de Prestação de Serviços junto a SECRETARIA MUNICIPAL DE OBRAS
Término aprazado : 30/10/2014
Assinatura: 01/07/2014

Instrumento: TERMO ADITIVO AO CONTRATO DE PRESTAÇÃO DE SERVIÇO POR PRAZO DETERMINADO
Partes: PREFEITURA MUNICIPAL DE MAGÉ e CARLOS ROBERTO RIBEIRO
Altera-se a Cláusula terceira do contrato de Prestação de Serviços junto a SECRETARIA MUNICIPAL DE OBRAS
Término aprazado : 30/10/2014
Assinatura: 01/07/2014

Instrumento: TERMO ADITIVO AO CONTRATO DE PRESTAÇÃO DE SERVIÇO POR PRAZO DETERMINADO
Partes: PREFEITURA MUNICIPAL DE MAGÉ e CELINO MOURA FILHO
Altera-se a Cláusula terceira do contrato de Prestação de Serviços junto a SECRETARIA MUNICIPAL DE OBRAS
Término aprazado : 30/10/2014
Assinatura: 01/07/2014

Instrumento: TERMO ADITIVO AO CONTRATO DE PRESTAÇÃO DE SERVIÇO POR PRAZO DETERMINADO
Partes: PREFEITURA MUNICIPAL DE MAGÉ e CLAUDECIR GOMES FELIPE
Altera-se a Cláusula terceira do contrato de Prestação de Serviços junto a SECRETARIA MUNICIPAL DE OBRAS
Término aprazado : 30/10/2014
Assinatura: 01/07/2014

Instrumento: TERMO ADITIVO AO CONTRATO DE PRESTAÇÃO DE SERVIÇO POR PRAZO DETERMINADO
Partes: PREFEITURA MUNICIPAL DE MAGÉ e CLAUDIO ALMIRO MARTINS DA SILVA
Altera-se a Cláusula terceira do contrato de Prestação de Serviços junto a SECRETARIA MUNICIPAL DE OBRAS
Término aprazado : 30/10/2014
Assinatura: 01/07/2014

Instrumento: TERMO ADITIVO AO CONTRATO DE PRESTAÇÃO DE SERVIÇO POR PRAZO DETERMINADO
Partes: PREFEITURA MUNICIPAL DE MAGÉ e CLOVIS CESAR FRANCA
Altera-se a Cláusula terceira do contrato de Prestação de Serviços junto a SECRETARIA MUNICIPAL DE OBRAS
Término aprazado : 30/10/2014
Assinatura: 01/07/2014

Instrumento: TERMO ADITIVO AO CONTRATO DE PRESTAÇÃO DE SERVIÇO POR PRAZO DETERMINADO
Partes: PREFEITURA MUNICIPAL DE MAGÉ e COSME RODRIGUES BARBOSA
Altera-se a Cláusula terceira do contrato de Prestação de Serviços junto a SECRETARIA MUNICIPAL DE OBRAS
Término aprazado : 30/10/2014
Assinatura: 01/07/2014

Instrumento: TERMO ADITIVO AO CONTRATO DE PRESTAÇÃO DE SERVIÇO POR PRAZO DETERMINADO
Partes: PREFEITURA MUNICIPAL DE MAGÉ e COSME TOSTA DE SOUZA
Altera-se a Cláusula terceira do contrato de Prestação de Serviços junto a SECRETARIA MUNICIPAL DE OBRAS
Término aprazado : 30/10/2014
Assinatura: 01/07/2014

Instrumento: TERMO ADITIVO AO CONTRATO DE PRESTAÇÃO DE SERVIÇO POR PRAZO DETERMINADO
Partes: PREFEITURA MUNICIPAL DE MAGÉ e CRISTIANO SOUZA DE OLIVEIRA
Altera-se a Cláusula terceira do contrato de Prestação de Serviços junto a SECRETARIA MUNICIPAL DE OBRAS
Término aprazado : 30/10/2014
Assinatura: 01/07/2014

Instrumento: TERMO ADITIVO AO CONTRATO DE PRESTAÇÃO DE SERVIÇO POR PRAZO DETERMINADO
Partes: PREFEITURA MUNICIPAL DE MAGÉ e DAMIAO GOMES DA SILVA
Altera-se a Cláusula terceira do contrato de Prestação de Serviços junto a SECRETARIA MUNICIPAL DE OBRAS
Término aprazado : 30/10/2014
Assinatura: 01/07/2014

Instrumento: TERMO ADITIVO AO CONTRATO DE PRESTAÇÃO DE SERVIÇO POR PRAZO DETERMINADO
Partes: PREFEITURA MUNICIPAL DE MAGÉ e DAMIAO GOMES FERREIRA
Altera-se a Cláusula terceira do contrato de Prestação de Serviços junto a SECRETARIA MUNICIPAL DE OBRAS
Término aprazado : 30/10/2014
Assinatura: 01/07/2014

Instrumento: TERMO ADITIVO AO CONTRATO DE PRESTAÇÃO DE SERVIÇO POR PRAZO DETERMINADO
Partes: PREFEITURA MUNICIPAL DE MAGÉ e DAVID CORDEIRO MOREIRA DE OLIVEIRA
Altera-se a Cláusula terceira do contrato de Prestação de Serviços junto a SECRETARIA MUNICIPAL DE OBRAS
Término aprazado : 30/10/2014
Assinatura: 01/07/2014

Instrumento: TERMO ADITIVO AO CONTRATO DE PRESTAÇÃO DE SERVIÇO POR PRAZO DETERMINADO
Partes: PREFEITURA MUNICIPAL DE MAGÉ e DECIO LUIZ FILGUEIRAS
Altera-se a Cláusula terceira do contrato de Prestação de Serviços junto a SECRETARIA MUNICIPAL DE OBRAS
Término aprazado : 30/10/2014
Assinatura: 01/07/2014

Instrumento: TERMO ADITIVO AO CONTRATO DE PRESTAÇÃO DE SERVIÇO POR PRAZO DETERMINADO
Partes: PREFEITURA MUNICIPAL DE MAGÉ e DEJAIR DE BARROS
Altera-se a Cláusula terceira do contrato de Prestação de Serviços junto a SECRETARIA MUNICIPAL DE OBRAS
Término aprazado : 30/10/2014
Assinatura: 01/07/2014

Instrumento: TERMO ADITIVO AO CONTRATO DE PRESTAÇÃO DE SERVIÇO POR PRAZO DETERMINADO
Partes: PREFEITURA MUNICIPAL DE MAGÉ e DIEGO SILVA DE SOUSABRITTO
Altera-se a Cláusula terceira do contrato de Prestação de Serviços junto a SECRETARIA MUNICIPAL DE OBRAS
Término aprazado : 30/10/2014
Assinatura: 01/07/2014

Instrumento: TERMO ADITIVO AO CONTRATO DE PRESTAÇÃO DE SERVIÇO POR PRAZO DETERMINADO
Partes: PREFEITURA MUNICIPAL DE MAGÉ e DIEGO UILLER DA CONCEIÇÃO MESSIAS
Altera-se a Cláusula terceira do contrato de Prestação de Serviços junto a SECRETARIA MUNICIPAL DE OBRAS
Término aprazado : 30/10/2014
Assinatura: 01/07/2014

Instrumento: TERMO ADITIVO AO CONTRATO DE PRESTAÇÃO DE SERVIÇO POR PRAZO DETERMINADO
Partes: PREFEITURA MUNICIPAL DE MAGÉ e DIOFRASIO ALVES DOS SANTOS
Altera-se a Cláusula terceira do contrato de Prestação de Serviços junto a SECRETARIA MUNICIPAL DE OBRAS
Término aprazado : 30/10/2014
Assinatura: 01/07/2014

Instrumento: TERMO ADITIVO AO CONTRATO DE PRESTAÇÃO DE SERVIÇO POR PRAZO DETERMINADO
Partes: PREFEITURA MUNICIPAL DE MAGÉ e DIOSMAL LUCIO PEREIRA
Altera-se a Cláusula terceira do contrato de Prestação de Serviços junto a SECRETARIA MUNICIPAL DE OBRAS
Término aprazado : 30/10/2014
Assinatura: 01/07/2014

Instrumento: TERMO ADITIVO AO CONTRATO DE PRESTAÇÃO DE SERVIÇO POR PRAZO DETERMINADO
Partes: PREFEITURA MUNICIPAL DE MAGÉ e DOUGLAS FRANCO VICENTE
Altera-se a Cláusula terceira do contrato de Prestação de Serviços junto a SECRETARIA MUNICIPAL DE OBRAS
Término aprazado : 30/10/2014
Assinatura: 01/07/2014

Instrumento: TERMO ADITIVO AO CONTRATO DE PRESTAÇÃO DE SERVIÇO POR PRAZO DETERMINADO
Partes: PREFEITURA MUNICIPAL DE MAGÉ e EDINALDO SALERMO DO NASCIMENTO
Altera-se a Cláusula terceira do contrato de Prestação de Serviços junto a SECRETARIA MUNICIPAL DE OBRAS
Término aprazado : 30/10/2014
Assinatura: 01/07/2014

Instrumento: TERMO ADITIVO AO CONTRATO DE PRESTAÇÃO DE SERVIÇO POR PRAZO DETERMINADO
Partes: PREFEITURA MUNICIPAL DE MAGÉ e EDMILSON MARINS DOS SANTOS
Altera-se a Cláusula terceira do contrato de Prestação de Serviços junto a SECRETARIA MUNICIPAL DE OBRAS
Término aprazado : 30/10/2014
Assinatura: 01/07/2014

Instrumento: TERMO ADITIVO AO CONTRATO DE PRESTAÇÃO DE SERVIÇO POR PRAZO DETERMINADO
Partes: PREFEITURA MUNICIPAL DE MAGÉ e EDMILSON THOMAZ
Altera-se a Cláusula terceira do contrato de Prestação de Serviços junto a SECRETARIA MUNICIPAL DE OBRAS
Término aprazado : 30/10/2014
Assinatura: 01/07/2014

Instrumento: TERMO ADITIVO AO CONTRATO DE PRESTAÇÃO DE SERVIÇO POR PRAZO DETERMINADO
Partes: PREFEITURA MUNICIPAL DE MAGÉ e EDNALDO DA CONCEIÇÃO MARTINS
Altera-se a Cláusula terceira do contrato de Prestação de Serviços junto a SECRETARIA MUNICIPAL DE OBRAS
Término aprazado : 30/10/2014
Assinatura: 01/07/2014

Instrumento: TERMO ADITIVO AO CONTRATO DE PRESTAÇÃO DE SERVIÇO POR PRAZO DETERMINADO
Partes: PREFEITURA MUNICIPAL DE MAGÉ e EDSON DA SILVA FARIAS
Altera-se a Cláusula terceira do contrato de Prestação de Serviços junto a SECRETARIA MUNICIPAL DE OBRAS
Término aprazado : 30/10/2014
Assinatura: 01/07/2014

Instrumento: TERMO ADITIVO AO CONTRATO DE PRESTAÇÃO DE SERVIÇO POR PRAZO DETERMINADO
Partes: PREFEITURA MUNICIPAL DE MAGÉ e EDSON FRANCISCO BARRETO
Altera-se a Cláusula terceira do contrato de Prestação de Serviços junto a SECRETARIA MUNICIPAL DE OBRAS
Término aprazado : 30/10/2014
Assinatura: 01/07/2014

Instrumento: TERMO ADITIVO AO CONTRATO DE PRESTAÇÃO DE SERVIÇO POR PRAZO DETERMINADO
Partes: PREFEITURA MUNICIPAL DE MAGÉ e EDSON LESSADA SILVA
Altera-se a Cláusula terceira do contrato de Prestação de Serviços junto a SECRETARIA MUNICIPAL DE OBRAS
Término aprazado : 30/10/2014
Assinatura: 01/07/2014

Instrumento: TERMO ADITIVO AO CONTRATO DE PRESTAÇÃO DE SERVIÇO POR PRAZO DETERMINADO
Partes: PREFEITURA MUNICIPAL DE MAGÉ e EDUARDO FARIAS CLEMENTE
Altera-se a Cláusula terceira do contrato de Prestação de Serviços junto a SECRETARIA MUNICIPAL DE OBRAS
Término aprazado : 30/10/2014
Assinatura: 01/07/2014

Instrumento: TERMO ADITIVO AO CONTRATO DE PRESTAÇÃO DE SERVIÇO POR PRAZO DETERMINADO
Partes: PREFEITURA MUNICIPAL DE MAGÉ e ELENILDO CARVALHO DA COSTA
Altera-se a Cláusula terceira do contrato de Prestação de Serviços junto a SECRETARIA MUNICIPAL DE OBRAS
Término aprazado : 30/10/2014
Assinatura: 01/07/2014

Instrumento: TERMO ADITIVO AO CONTRATO DE PRESTAÇÃO DE SERVIÇO POR PRAZO DETERMINADO
Partes: PREFEITURA MUNICIPAL DE MAGÉ e ELIAS SARDINHA
Altera-se a Cláusula terceira do contrato de Prestação de Serviços junto a SECRETARIA MUNICIPAL DE OBRAS
Término aprazado : 30/10/2014
Assinatura: 01/07/2014

Instrumento: TERMO ADITIVO AO CONTRATO DE PRESTAÇÃO DE SERVIÇO POR PRAZO DETERMINADO
Partes: PREFEITURA MUNICIPAL DE MAGÉ e ELIAS SILVA DE JESUS
Altera-se a Cláusula terceira do contrato de Prestação de Serviços junto a SECRETARIA MUNICIPAL DE OBRAS
Término aprazado : 30/10/2014
Assinatura: 01/07/2014

Instrumento: TERMO ADITIVO AO CONTRATO DE PRESTAÇÃO DE SERVIÇO POR PRAZO DETERMINADO
Partes: PREFEITURA MUNICIPAL DE MAGÉ e ELIO DE OLIVEIRA
Altera-se a Cláusula terceira do contrato de Prestação de Serviços junto a SECRETARIA MUNICIPAL DE OBRAS
Término aprazado : 30/10/2014
Assinatura: 01/07/2014

Instrumento: TERMO ADITIVO AO CONTRATO DE PRESTAÇÃO DE SERVIÇO POR PRAZO DETERMINADO
Partes: PREFEITURA MUNICIPAL DE MAGÉ e EMILIO PORTELLA DE SOUSA
Altera-se a Cláusula terceira do contrato de Prestação de Serviços junto a SECRETARIA MUNICIPAL DE OBRAS
Término aprazado : 30/10/2014
Assinatura: 01/07/2014

Instrumento: TERMO ADITIVO AO CONTRATO DE PRESTAÇÃO DE SERVIÇO POR PRAZO DETERMINADO
Partes: PREFEITURA MUNICIPAL DE MAGÉ e ERNANDES FONSECA
Altera-se a Cláusula terceira do contrato de Prestação de Serviços junto a SECRETARIA MUNICIPAL DE OBRAS
Término aprazado : 30/10/2014
Assinatura: 01/07/2014

Instrumento: TERMO ADITIVO AO CONTRATO DE PRESTAÇÃO DE SERVIÇO POR PRAZO DETERMINADO
Partes: PREFEITURA MUNICIPAL DE MAGÉ e ESEQUIEL DOS SANTOS
Altera-se a Cláusula terceira do contrato de Prestação de Serviços junto a SECRETARIA MUNICIPAL DE OBRAS
Término aprazado : 30/10/2014
Assinatura: 01/07/2014

Instrumento: TERMO ADITIVO AO CONTRATO DE PRESTAÇÃO DE SERVIÇO POR PRAZO DETERMINADO
Partes: PREFEITURA MUNICIPAL DE MAGÉ e EVALDO MARQUES
Altera-se a Cláusula terceira do contrato de Prestação de Serviços junto a SECRETARIA MUNICIPAL DE OBRAS
Término aprazado : 30/10/2014
Assinatura: 01/07/2014

Instrumento: TERMO ADITIVO AO CONTRATO DE PRESTAÇÃO DE SERVIÇO POR PRAZO DETERMINADO
Partes: PREFEITURA MUNICIPAL DE MAGÉ e FABIANO MEDEIROS MOURA
Altera-se a Cláusula terceira do contrato de Prestação de Serviços junto a SECRETARIA MUNICIPAL DE OBRAS
Término aprazado : 30/10/2014
Assinatura: 01/07/2014

Instrumento: TERMO ADITIVO AO CONTRATO DE PRESTAÇÃO DE SERVIÇO POR PRAZO DETERMINADO
Partes: PREFEITURA MUNICIPAL DE MAGÉ e FABIO DE AZEVEDO SILVA
Altera-se a Cláusula terceira do contrato de Prestação de Serviços junto a SECRETARIA MUNICIPAL DE OBRAS
Término aprazado : 30/10/2014
Assinatura: 01/07/2014

Instrumento: TERMO ADITIVO AO CONTRATO DE PRESTAÇÃO DE SERVIÇO POR PRAZO DETERMINADO
Partes: PREFEITURA MUNICIPAL DE MAGÉ e FABIO DE FREITAS DOMINGUES
Altera-se a Cláusula terceira do contrato de Prestação de Serviços junto a SECRETARIA MUNICIPAL DE OBRAS
Término aprazado : 30/10/2014
Assinatura: 01/07/2014

Instrumento: TERMO ADITIVO AO CONTRATO DE PRESTAÇÃO DE SERVIÇO POR PRAZO DETERMINADO
Partes: PREFEITURA MUNICIPAL DE MAGÉ e FABIO PAIVA DA SILVA
Altera-se a Cláusula terceira do contrato de Prestação de Serviços junto a SECRETARIA MUNICIPAL DE OBRAS
Término aprazado : 30/10/2014
Assinatura: 01/07/2014

Instrumento: TERMO ADITIVO AO CONTRATO DE PRESTAÇÃO DE SERVIÇO POR PRAZO DETERMINADO
Partes: PREFEITURA MUNICIPAL DE MAGÉ e FABIO RODRIGUES DA SILVA
Altera-se a Cláusula terceira do contrato de Prestação de Serviços junto a SECRETARIA MUNICIPAL DE OBRAS
Término aprazado : 30/10/2014
Assinatura: 01/07/2014

Instrumento: TERMO ADITIVO AO CONTRATO DE PRESTAÇÃO DE SERVIÇO POR PRAZO DETERMINADO
Partes: PREFEITURA MUNICIPAL DE MAGÉ e FELISMINO CARLOS DOS SANTOS
Altera-se a Cláusula terceira do contrato de Prestação de Serviços junto a SECRETARIA MUNICIPAL DE OBRAS
Término aprazado : 30/10/2014
Assinatura: 01/07/2014

Instrumento: TERMO ADITIVO AO CONTRATO DE PRESTAÇÃO DE SERVIÇO POR PRAZO DETERMINADO
Partes: PREFEITURA MUNICIPAL DE MAGÉ e FLAVIO DA SILVA FIORIM
Altera-se a Cláusula terceira do contrato de Prestação de Serviços junto a SECRETARIA MUNICIPAL DE OBRAS
Término aprazado : 30/10/2014
Assinatura: 01/07/2014

Instrumento: TERMO ADITIVO AO CONTRATO DE PRESTAÇÃO DE SERVIÇO POR PRAZO DETERMINADO
Partes: PREFEITURA MUNICIPAL DE MAGÉ e FRANCISCO ANTONIO DA SILVA TEIXEIRA
Altera-se a Cláusula terceira do contrato de Prestação de Serviços junto a SECRETARIA MUNICIPAL DE OBRAS
Término aprazado : 30/10/2014
Assinatura: 01/07/2014

Instrumento: TERMO ADITIVO AO CONTRATO DE PRESTAÇÃO DE SERVIÇO POR PRAZO DETERMINADO
Partes: PREFEITURA MUNICIPAL DE MAGÉ e FRANCISCO RANGEL REIS
Altera-se a Cláusula terceira do contrato de Prestação de Serviços junto a SECRETARIA MUNICIPAL DE OBRAS
Término aprazado : 30/10/2014
Assinatura: 01/07/2014

Instrumento: TERMO ADITIVO AO CONTRATO DE PRESTAÇÃO DE SERVIÇO POR PRAZO DETERMINADO
Partes: PREFEITURA MUNICIPAL DE MAGÉ e GABRIEL RIBEIRO DE CASTRO
Altera-se a Cláusula terceira do contrato de Prestação de Serviços junto a SECRETARIA MUNICIPAL DE OBRAS
Término aprazado : 30/10/2014
Assinatura: 01/07/2014

Instrumento: TERMO ADITIVO AO CONTRATO DE PRESTAÇÃO DE SERVIÇO POR PRAZO DETERMINADO
Partes: PREFEITURA MUNICIPAL DE MAGÉ e GABRIELA RIBEIRO DE CASTRO
Altera-se a Cláusula terceira do contrato de Prestação de Serviços junto a SECRETARIA MUNICIPAL DE OBRAS
Término aprazado : 30/10/2014
Assinatura: 01/07/2014

Instrumento: TERMO ADITIVO AO CONTRATO DE PRESTAÇÃO DE SERVIÇO POR PRAZO DETERMINADO
Partes: PREFEITURA MUNICIPAL DE MAGÉ e GERALDO JOAQUIM DE SOUZA
Altera-se a Cláusula terceira do contrato de Prestação de Serviços junto a SECRETARIA MUNICIPAL DE OBRAS
Término aprazado : 30/10/2014
Assinatura: 01/07/2014

Instrumento: TERMO ADITIVO AO CONTRATO DE PRESTAÇÃO DE SERVIÇO POR PRAZO DETERMINADO
Partes: PREFEITURA MUNICIPAL DE MAGÉ e GERVASIO TIAGO PEREIRA
Altera-se a Cláusula terceira do contrato de Prestação de Serviços junto a SECRETARIA MUNICIPAL DE OBRAS
Término aprazado : 30/10/2014
Assinatura: 01/07/2014

Instrumento: TERMO ADITIVO AO CONTRATO DE PRESTAÇÃO DE SERVIÇO POR PRAZO DETERMINADO
Partes: PREFEITURA MUNICIPAL DE MAGÉ e GILSON GRACIANO PIRES
Altera-se a Cláusula terceira do contrato de Prestação de Serviços junto a SECRETARIA MUNICIPAL DE OBRAS
Término aprazado : 30/10/2014
Assinatura: 01/07/2014

Instrumento: TERMO ADITIVO AO CONTRATO DE PRESTAÇÃO DE SERVIÇO POR PRAZO DETERMINADO
Partes: PREFEITURA MUNICIPAL DE MAGÉ e GILVANDERSON DE ALCANTARA CANDIDO
Altera-se a Cláusula terceira do contrato de Prestação de Serviços junto a SECRETARIA MUNICIPAL DE OBRAS
Término aprazado : 30/10/2014
Assinatura: 01/07/2014

Instrumento: TERMO ADITIVO AO CONTRATO DE PRESTAÇÃO DE SERVIÇO POR PRAZO DETERMINADO
Partes: PREFEITURA MUNICIPAL DE MAGÉ e GLEICE KELLY FERNANDES PEREIRA
Altera-se a Cláusula terceira do contrato de Prestação de Serviços junto a SECRETARIA MUNICIPAL DE OBRAS
Término aprazado : 30/10/2014
Assinatura: 01/07/2014

Instrumento: TERMO ADITIVO AO CONTRATO DE PRESTAÇÃO DE SERVIÇO POR PRAZO DETERMINADO
Partes: PREFEITURA MUNICIPAL DE MAGÉ e GLEITON DE LIMABRITTO
Altera-se a Cláusula terceira do contrato de Prestação de Serviços junto a SECRETARIA MUNICIPAL DE OBRAS
Término aprazado : 30/10/2014
Assinatura: 01/07/2014

Instrumento: TERMO ADITIVO AO CONTRATO DE PRESTAÇÃO DE SERVIÇO POR PRAZO DETERMINADO
Partes: PREFEITURA MUNICIPAL DE MAGÉ e HELTON CABRAL BASTOS DA SILVA
Altera-se a Cláusula terceira do contrato de Prestação de Serviços junto a SECRETARIA MUNICIPAL DE OBRAS
Término aprazado : 30/10/2014
Assinatura: 01/07/2014

Instrumento: TERMO ADITIVO AO CONTRATO DE PRESTAÇÃO DE SERVIÇO POR PRAZO DETERMINADO
Partes: PREFEITURA MUNICIPAL DE MAGÉ e HERVALLEMO
Altera-se a Cláusula terceira do contrato de Prestação de Serviços junto a SECRETARIA MUNICIPAL DE OBRAS
Término aprazado : 30/10/2014
Assinatura: 01/07/2014

Instrumento: TERMO ADITIVO AO CONTRATO DE PRESTAÇÃO DE SERVIÇO POR PRAZO DETERMINADO
Partes: PREFEITURA MUNICIPAL DE MAGÉ e ISAIAS LAURINDO
Altera-se a Cláusula terceira do contrato de Prestação de Serviços junto a SECRETARIA MUNICIPAL DE OBRAS
Término aprazado : 30/10/2014
Assinatura: 01/07/2014

Instrumento: TERMO ADITIVO AO CONTRATO DE PRESTAÇÃO DE SERVIÇO POR PRAZO DETERMINADO
Partes: PREFEITURA MUNICIPAL DE MAGÉ e ISMAEL MOTA DE PAULA
Altera-se a Cláusula terceira do contrato de Prestação de Serviços junto a SECRETARIA MUNICIPAL DE OBRAS
Término aprazado : 30/10/2014
Assinatura: 01/07/2014

Instrumento: TERMO ADITIVO AO CONTRATO DE PRESTAÇÃO DE SERVIÇO POR PRAZO DETERMINADO
Partes: PREFEITURA MUNICIPAL DE MAGÉ e IVAN RIBEIRO BELLO
Altera-se a Cláusula terceira do contrato de Prestação de Serviços junto a SECRETARIA MUNICIPAL DE OBRAS
Término aprazado : 30/10/2014
Assinatura: 01/07/2014

Instrumento: TERMO ADITIVO AO CONTRATO DE PRESTAÇÃO DE SERVIÇO POR PRAZO DETERMINADO
Partes: PREFEITURA MUNICIPAL DE MAGÉ e JAIME DASILVANEVES
Altera-se a Cláusula terceira do contrato de Prestação de Serviços junto a SECRETARIA MUNICIPAL DE OBRAS
Término aprazado : 30/10/2014
Assinatura: 01/07/2014

Instrumento: TERMO ADITIVO AO CONTRATO DE PRESTAÇÃO DE SERVIÇO POR PRAZO DETERMINADO
Partes: PREFEITURA MUNICIPAL DE MAGÉ e JAIR NUNES
Altera-se a Cláusula terceira do contrato de Prestação de Serviços junto a SECRETARIA MUNICIPAL DE OBRAS
Término aprazado : 30/10/2014
Assinatura: 01/07/2014

Instrumento: TERMO ADITIVO AO CONTRATO DE PRESTAÇÃO DE SERVIÇO POR PRAZO DETERMINADO
Partes: PREFEITURA MUNICIPAL DE MAGÉ e JAQUELINE SOARES BENEVIDES
Altera-se a Cláusula terceira do contrato de Prestação de Serviços junto a SECRETARIA MUNICIPAL DE OBRAS
Término aprazado : 30/10/2014
Assinatura: 01/07/2014

Instrumento: TERMO ADITIVO AO CONTRATO DE PRESTAÇÃO DE SERVIÇO POR PRAZO DETERMINADO
Partes: PREFEITURA MUNICIPAL DE MAGÉ e JOAO AFONSO FRANCO
Altera-se a Cláusula terceira do contrato de Prestação de Serviços junto a SECRETARIA MUNICIPAL DE OBRAS
Término aprazado : 30/10/2014
Assinatura: 01/07/2014

Instrumento: TERMO ADITIVO AO CONTRATO DE PRESTAÇÃO DE SERVIÇO POR PRAZO DETERMINADO
Partes: PREFEITURA MUNICIPAL DE MAGÉ e LEONARDO DOS SANTOS SOARES
Altera-se a Cláusula terceira do contrato de Prestação de Serviços junto a SECRETARIA MUNICIPAL DE OBRAS
Término aprazado : 30/10/2014
Assinatura: 01/07/2014

Instrumento: TERMO ADITIVO AO CONTRATO DE PRESTAÇÃO DE SERVIÇO POR PRAZO DETERMINADO
Partes: PREFEITURA MUNICIPAL DE MAGÉ e LUCAS GUILHERME SIMOES
Altera-se a Cláusula terceira do contrato de Prestação de Serviços junto a SECRETARIA MUNICIPAL DE OBRAS
Término aprazado : 30/10/2014
Assinatura: 01/07/2014

Instrumento: TERMO ADITIVO AO CONTRATO DE PRESTAÇÃO DE SERVIÇO POR PRAZO DETERMINADO
Partes: PREFEITURA MUNICIPAL DE MAGÉ e LUIZ ALBERTO SEPULVEDA
Altera-se a Cláusula terceira do contrato de Prestação de Serviços junto a SECRETARIA MUNICIPAL DE OBRAS
Término aprazado : 30/10/2014
Assinatura: 01/07/2014

Instrumento: TERMO ADITIVO AO CONTRATO DE PRESTAÇÃO DE SERVIÇO POR PRAZO DETERMINADO
Partes: PREFEITURA MUNICIPAL DE MAGÉ e LUIZ BASTOS RIBEIRO
Altera-se a Cláusula terceira do contrato de Prestação de Serviços junto a SECRETARIA MUNICIPAL DE OBRAS
Término aprazado : 30/10/2014
Assinatura: 01/07/2014

Instrumento: TERMO ADITIVO AO CONTRATO DE PRESTAÇÃO DE SERVIÇO POR PRAZO DETERMINADO
Partes: PREFEITURA MUNICIPAL DE MAGÉ e LUIZ FERNANDO DE PAULO
Altera-se a Cláusula terceira do contrato de Prestação de Serviços junto a SECRETARIA MUNICIPAL DE OBRAS
Término aprazado : 30/10/2014
Assinatura: 01/07/2014

Instrumento: TERMO ADITIVO AO CONTRATO DE PRESTAÇÃO DE SERVIÇO POR PRAZO DETERMINADO
Partes: PREFEITURA MUNICIPAL DE MAGÉ e MANOEL BALBINO DOS SANTOS
Altera-se a Cláusula terceira do contrato de Prestação de Serviços junto a SECRETARIA MUNICIPAL DE OBRAS
Término aprazado : 30/10/2014
Assinatura: 01/07/2014

Instrumento: TERMO ADITIVO AO CONTRATO DE PRESTAÇÃO DE SERVIÇO POR PRAZO DETERMINADO
Partes: PREFEITURA MUNICIPAL DE MAGÉ e MANOEL STOFEL DE CARVALHO
Altera-se a Cláusula terceira do contrato de Prestação de Serviços junto a SECRETARIA MUNICIPAL DE OBRAS
Término aprazado : 30/10/2014
Assinatura: 01/07/2014

Instrumento: TERMO ADITIVO AO CONTRATO DE PRESTAÇÃO DE SERVIÇO POR PRAZO DETERMINADO
Partes: PREFEITURA MUNICIPAL DE MAGÉ e MARCELA DE SOUZA FELIZARDO
Altera-se a Cláusula terceira do contrato de Prestação de Serviços junto a SECRETARIA MUNICIPAL DE OBRAS
Término aprazado : 30/10/2014
Assinatura: 01/07/2014

Instrumento: TERMO ADITIVO AO CONTRATO DE PRESTAÇÃO DE SERVIÇO POR PRAZO DETERMINADO
Partes: PREFEITURA MUNICIPAL DE MAGÉ e MARCELO DE JESUS BAUER
Altera-se a Cláusula terceira do contrato de Prestação de Serviços junto a SECRETARIA MUNICIPAL DE OBRAS
Término aprazado : 30/10/2014
Assinatura: 01/07/2014

Instrumento: TERMO ADITIVO AO CONTRATO DE PRESTAÇÃO DE SERVIÇO POR PRAZO DETERMINADO
Partes: PREFEITURA MUNICIPAL DE MAGÉ e MARCELO DOS SANTOS XAVIER
Altera-se a Cláusula terceira do contrato de Prestação de Serviços junto a SECRETARIA MUNICIPAL DE OBRAS
Término aprazado : 30/10/2014
Assinatura: 01/07/2014

Instrumento: TERMO ADITIVO AO CONTRATO DE PRESTAÇÃO DE SERVIÇO POR PRAZO DETERMINADO
Partes: PREFEITURA MUNICIPAL DE MAGÉ e MARCIO DOS SANTOS GOMES
Altera-se a Cláusula terceira do contrato de Prestação de Serviços junto a SECRETARIA MUNICIPAL DE OBRAS
Término aprazado : 30/10/2014
Assinatura: 01/07/2014

Instrumento: TERMO ADITIVO AO CONTRATO DE PRESTAÇÃO DE SERVIÇO POR PRAZO DETERMINADO
Partes: PREFEITURA MUNICIPAL DE MAGÉ e MARCO ANTONIO DE CARVALHO FERREIRA
Altera-se a Cláusula terceira do contrato de Prestação de Serviços junto a SECRETARIA MUNICIPAL DE OBRAS
Término aprazado : 30/10/2014
Assinatura: 01/07/2014

Instrumento: TERMO ADITIVO AO CONTRATO DE PRESTAÇÃO DE SERVIÇO POR PRAZO DETERMINADO
Partes: PREFEITURA MUNICIPAL DE MAGÉ e MARCOS ANTONIO GOMES
Altera-se a Cláusula terceira do contrato de Prestação de Serviços junto a SECRETARIA MUNICIPAL DE OBRAS
Término aprazado : 30/10/2014
Assinatura: 01/07/2014

Instrumento: TERMO ADITIVO AO CONTRATO DE PRESTAÇÃO DE SERVIÇO POR PRAZO DETERMINADO
Partes: PREFEITURA MUNICIPAL DE MAGÉ e MARCOS ANTONIO MATA SOARES
Altera-se a Cláusula terceira do contrato de Prestação de Serviços junto a SECRETARIA MUNICIPAL DE OBRAS
Término aprazado : 30/10/2014
Assinatura: 01/07/2014

Instrumento: TERMO ADITIVO AO CONTRATO DE PRESTAÇÃO DE SERVIÇO POR PRAZO DETERMINADO
Partes: PREFEITURA MUNICIPAL DE MAGÉ e MARCOS RENATO REIS
Altera-se a Cláusula terceira do contrato de Prestação de Serviços junto a SECRETARIA MUNICIPAL DE OBRAS
Término aprazado : 30/10/2014
Assinatura: 01/07/2014

Instrumento: TERMO ADITIVO AO CONTRATO DE PRESTAÇÃO DE SERVIÇO POR PRAZO DETERMINADO
Partes: PREFEITURA MUNICIPAL DE MAGÉ e MARVIO CABRAL BASTOS
Altera-se a Cláusula terceira do contrato de Prestação de Serviços junto a SECRETARIA MUNICIPAL DE OBRAS
Término aprazado : 30/10/2014
Assinatura: 01/07/2014

Instrumento: TERMO ADITIVO AO CONTRATO DE PRESTAÇÃO DE SERVIÇO POR PRAZO DETERMINADO
Partes: PREFEITURA MUNICIPAL DE MAGÉ e MASTER ANTONIO ALVES BURCHTEIN
Altera-se a Cláusula terceira do contrato de Prestação de Serviços junto a SECRETARIA MUNICIPAL DE OBRAS
Término aprazado : 30/10/2014
Assinatura: 01/07/2014

Instrumento: TERMO ADITIVO AO CONTRATO DE PRESTAÇÃO DE SERVIÇO POR PRAZO DETERMINADO
Partes: PREFEITURA MUNICIPAL DE MAGÉ e MAURO DIAS DA COSTA
Altera-se a Cláusula terceira do contrato de Prestação de Serviços junto a SECRETARIA MUNICIPAL DE OBRAS
Término aprazado : 30/10/2014
Assinatura: 01/07/2014

Instrumento: TERMO ADITIVO AO CONTRATO DE PRESTAÇÃO DE SERVIÇO POR PRAZO DETERMINADO
Partes: PREFEITURA MUNICIPAL DE MAGÉ e MILTON DOS SANTOS LAUREANO
Altera-se a Cláusula terceira do contrato de Prestação de Serviços junto a SECRETARIA MUNICIPAL DE OBRAS
Término aprazado : 30/10/2014
Assinatura: 01/07/2014

Instrumento: TERMO ADITIVO AO CONTRATO DE PRESTAÇÃO DE SERVIÇO POR PRAZO DETERMINADO
Partes: PREFEITURA MUNICIPAL DE MAGÉ e MOISES PAIVA FRANCO
Altera-se a Cláusula terceira do contrato de Prestação de Serviços junto a SECRETARIA MUNICIPAL DE OBRAS
Término aprazado : 30/10/2014
Assinatura: 01/07/2014

Instrumento: TERMO ADITIVO AO CONTRATO DE PRESTAÇÃO DE SERVIÇO POR PRAZO DETERMINADO
Partes: PREFEITURA MUNICIPAL DE MAGÉ e NATANAGILDO ANDRADE RODRIGUES
Altera-se a Cláusula terceira do contrato de Prestação de Serviços junto a SECRETARIA MUNICIPAL DE OBRAS
Término apurado : 30/10/2014
Assinatura: 01/07/2014

Instrumento: TERMO ADITIVO AO CONTRATO DE PRESTAÇÃO DE SERVIÇO POR PRAZO DETERMINADO
Partes: PREFEITURA MUNICIPAL DE MAGÉ e NELIO BITENCOURT MIGUEL
Altera-se a Cláusula terceira do contrato de Prestação de Serviços junto a SECRETARIA MUNICIPAL DE OBRAS
Término apurado : 30/10/2014
Assinatura: 01/07/2014

Instrumento: TERMO ADITIVO AO CONTRATO DE PRESTAÇÃO DE SERVIÇO POR PRAZO DETERMINADO
Partes: PREFEITURA MUNICIPAL DE MAGÉ e NELSON AUGUSTO REIS
Altera-se a Cláusula terceira do contrato de Prestação de Serviços junto a SECRETARIA MUNICIPAL DE OBRAS
Término apurado : 30/10/2014
Assinatura: 01/07/2014

Instrumento: TERMO ADITIVO AO CONTRATO DE PRESTAÇÃO DE SERVIÇO POR PRAZO DETERMINADO
Partes: PREFEITURA MUNICIPAL DE MAGÉ e NILSON DA SILVA ROCHA
Altera-se a Cláusula terceira do contrato de Prestação de Serviços junto a SECRETARIA MUNICIPAL DE OBRAS
Término apurado : 30/10/2014
Assinatura: 01/07/2014

Instrumento: TERMO ADITIVO AO CONTRATO DE PRESTAÇÃO DE SERVIÇO POR PRAZO DETERMINADO
Partes: PREFEITURA MUNICIPAL DE MAGÉ e ODAIR DE SOUZA MARINS
Altera-se a Cláusula terceira do contrato de Prestação de Serviços junto a SECRETARIA MUNICIPAL DE OBRAS
Término apurado : 30/10/2014
Assinatura: 01/07/2014

Instrumento: TERMO ADITIVO AO CONTRATO DE PRESTAÇÃO DE SERVIÇO POR PRAZO DETERMINADO
Partes: PREFEITURA MUNICIPAL DE MAGÉ e OSEIAS DE ALMEIDA
Altera-se a Cláusula terceira do contrato de Prestação de Serviços junto a SECRETARIA MUNICIPAL DE OBRAS
Término apurado : 30/10/2014
Assinatura: 01/07/2014

Instrumento: TERMO ADITIVO AO CONTRATO DE PRESTAÇÃO DE SERVIÇO POR PRAZO DETERMINADO
Partes: PREFEITURA MUNICIPAL DE MAGÉ e OSVALDINO FONTOURA DE SILVA
Altera-se a Cláusula terceira do contrato de Prestação de Serviços junto a SECRETARIA MUNICIPAL DE OBRAS
Término apurado : 30/10/2014
Assinatura: 01/07/2014

Instrumento: TERMO ADITIVO AO CONTRATO DE PRESTAÇÃO DE SERVIÇO POR PRAZO DETERMINADO
Partes: PREFEITURA MUNICIPAL DE MAGÉ e OZIEL JOSE DE MEDEIROS ACACIO
Altera-se a Cláusula terceira do contrato de Prestação de Serviços junto a SECRETARIA MUNICIPAL DE OBRAS
Término apurado : 30/10/2014
Assinatura: 01/07/2014

Instrumento: TERMO ADITIVO AO CONTRATO DE PRESTAÇÃO DE SERVIÇO POR PRAZO DETERMINADO
Partes: PREFEITURA MUNICIPAL DE MAGÉ e PAULO HENRIQUE BONIOLI BERTO
Altera-se a Cláusula terceira do contrato de Prestação de Serviços junto a SECRETARIA MUNICIPAL DE OBRAS
Término apurado : 30/10/2014
Assinatura: 01/07/2014

Instrumento: TERMO ADITIVO AO CONTRATO DE PRESTAÇÃO DE SERVIÇO POR PRAZO DETERMINADO
Partes: PREFEITURA MUNICIPAL DE MAGÉ e PAULO ROBERTO DA CONCEIÇÃO LIRA
Altera-se a Cláusula terceira do contrato de Prestação de Serviços junto a SECRETARIA MUNICIPAL DE OBRAS
Término apurado : 30/10/2014
Assinatura: 01/07/2014

Instrumento: TERMO ADITIVO AO CONTRATO DE PRESTAÇÃO DE SERVIÇO POR PRAZO DETERMINADO
Partes: PREFEITURA MUNICIPAL DE MAGÉ e PEDRO DE ALMEIDA
Altera-se a Cláusula terceira do contrato de Prestação de Serviços junto a SECRETARIA MUNICIPAL DE OBRAS
Término apurado : 30/10/2014
Assinatura: 01/07/2014

Instrumento: TERMO ADITIVO AO CONTRATO DE PRESTAÇÃO DE SERVIÇO POR PRAZO DETERMINADO
Partes: PREFEITURA MUNICIPAL DE MAGÉ e RAFAEL BEZERRA DE MELLO
Altera-se a Cláusula terceira do contrato de Prestação de Serviços junto a SECRETARIA MUNICIPAL DE OBRAS
Término apurado : 30/10/2014
Assinatura: 01/07/2014

Instrumento: TERMO ADITIVO AO CONTRATO DE PRESTAÇÃO DE SERVIÇO POR PRAZO DETERMINADO
Partes: PREFEITURA MUNICIPAL DE MAGÉ e RAIMUNDO ALVES DA COSTA
Altera-se a Cláusula terceira do contrato de Prestação de Serviços junto a SECRETARIA MUNICIPAL DE OBRAS
Término apurado : 30/10/2014
Assinatura: 01/07/2014

Instrumento: TERMO ADITIVO AO CONTRATO DE PRESTAÇÃO DE SERVIÇO POR PRAZO DETERMINADO
Partes: PREFEITURA MUNICIPAL DE MAGÉ e RAIMUNDO FELIX DOS SANTOS
Altera-se a Cláusula terceira do contrato de Prestação de Serviços junto a SECRETARIA MUNICIPAL DE OBRAS
Término apurado : 30/10/2014
Assinatura: 01/07/2014

Instrumento: TERMO ADITIVO AO CONTRATO DE PRESTAÇÃO DE SERVIÇO POR PRAZO DETERMINADO
Partes: PREFEITURA MUNICIPAL DE MAGÉ e RAIMUNDO RODRIGUES DE ARAUJO
Altera-se a Cláusula terceira do contrato de Prestação de Serviços junto a SECRETARIA MUNICIPAL DE OBRAS
Término apurado : 30/10/2014
Assinatura: 01/07/2014

Instrumento: TERMO ADITIVO AO CONTRATO DE PRESTAÇÃO DE SERVIÇO POR PRAZO DETERMINADO
Partes: PREFEITURA MUNICIPAL DE MAGÉ e RAUL FRANCISCO DE OLIVEIRA
Altera-se a Cláusula terceira do contrato de Prestação de Serviços junto a SECRETARIA MUNICIPAL DE OBRAS
Término apurado : 30/10/2014
Assinatura: 01/07/2014

Instrumento: TERMO ADITIVO AO CONTRATO DE PRESTAÇÃO DE SERVIÇO POR PRAZO DETERMINADO
Partes: PREFEITURA MUNICIPAL DE MAGÉ e REINALDO ANTONIO MENEZES DA PENHA
Altera-se a Cláusula terceira do contrato de Prestação de Serviços junto a SECRETARIA MUNICIPAL DE OBRAS
Término apurado : 30/10/2014
Assinatura: 01/07/2014

Instrumento: TERMO ADITIVO AO CONTRATO DE PRESTAÇÃO DE SERVIÇO POR PRAZO DETERMINADO
Partes: PREFEITURA MUNICIPAL DE MAGÉ e REINALDO CAROLA DOS SANTOS
Altera-se a Cláusula terceira do contrato de Prestação de Serviços junto a SECRETARIA MUNICIPAL DE OBRAS
Término apurado : 30/10/2014
Assinatura: 01/07/2014

Instrumento: TERMO ADITIVO AO CONTRATO DE PRESTAÇÃO DE SERVIÇO POR PRAZO DETERMINADO
Partes: PREFEITURA MUNICIPAL DE MAGÉ e REINALDO MUNIZ DA SILVA
Altera-se a Cláusula terceira do contrato de Prestação de Serviços junto a SECRETARIA MUNICIPAL DE OBRAS
Término apurado : 30/10/2014
Assinatura: 01/07/2014

Instrumento: TERMO ADITIVO AO CONTRATO DE PRESTAÇÃO DE SERVIÇO POR PRAZO DETERMINADO
Partes: PREFEITURA MUNICIPAL DE MAGÉ e RENAN DE ALMEIDA REIS
Altera-se a Cláusula terceira do contrato de Prestação de Serviços junto a SECRETARIA MUNICIPAL DE OBRAS
Término apurado : 30/10/2014
Assinatura: 01/07/2014

Instrumento: TERMO ADITIVO AO CONTRATO DE PRESTAÇÃO DE SERVIÇO POR PRAZO DETERMINADO
Partes: PREFEITURA MUNICIPAL DE MAGÉ e TANIA CRISTINA RODRIGUES DA SILVA
Altera-se a Cláusula terceira do contrato de Prestação de Serviços junto a SECRETARIA MUNICIPAL DE OBRAS
Término aprazado : 30/10/2014
Assinatura: 01/07/2014

Instrumento: TERMO ADITIVO AO CONTRATO DE PRESTAÇÃO DE SERVIÇO POR PRAZO DETERMINADO
Partes: PREFEITURA MUNICIPAL DE MAGÉ e TANISE DE PIZZO
Altera-se a Cláusula terceira do contrato de Prestação de Serviços junto a SECRETARIA MUNICIPAL DE OBRAS
Término aprazado : 30/10/2014
Assinatura: 01/07/2014

Instrumento: TERMO ADITIVO AO CONTRATO DE PRESTAÇÃO DE SERVIÇO POR PRAZO DETERMINADO
Partes: PREFEITURA MUNICIPAL DE MAGÉ e THIAGO LINS SEPULVIDA
Altera-se a Cláusula terceira do contrato de Prestação de Serviços junto a SECRETARIA MUNICIPAL DE OBRAS
Término aprazado : 30/10/2014
Assinatura: 01/07/2014

Instrumento: TERMO ADITIVO AO CONTRATO DE PRESTAÇÃO DE SERVIÇO POR PRAZO DETERMINADO
Partes: PREFEITURA MUNICIPAL DE MAGÉ e UEDERSON GONZAGA PIRES
Altera-se a Cláusula terceira do contrato de Prestação de Serviços junto a SECRETARIA MUNICIPAL DE OBRAS
Término aprazado : 30/10/2014
Assinatura: 01/07/2014

Instrumento: TERMO ADITIVO AO CONTRATO DE PRESTAÇÃO DE SERVIÇO POR PRAZO DETERMINADO
Partes: PREFEITURA MUNICIPAL DE MAGÉ e VAGNER BERNARDO BARROS
Altera-se a Cláusula terceira do contrato de Prestação de Serviços junto a SECRETARIA MUNICIPAL DE OBRAS
Término aprazado : 30/10/2014
Assinatura: 01/07/2014

Instrumento: TERMO ADITIVO AO CONTRATO DE PRESTAÇÃO DE SERVIÇO POR PRAZO DETERMINADO
Partes: PREFEITURA MUNICIPAL DE MAGÉ e VALMIR LEOPOLDINO
Altera-se a Cláusula terceira do contrato de Prestação de Serviços junto a SECRETARIA MUNICIPAL DE OBRAS
Término aprazado : 30/10/2014
Assinatura: 01/07/2014

Instrumento: TERMO ADITIVO AO CONTRATO DE PRESTAÇÃO DE SERVIÇO POR PRAZO DETERMINADO
Partes: PREFEITURA MUNICIPAL DE MAGÉ e VANILDO BENTO DA SILVA
Altera-se a Cláusula terceira do contrato de Prestação de Serviços junto a SECRETARIA MUNICIPAL DE OBRAS
Término aprazado : 30/10/2014
Assinatura: 01/07/2014

Instrumento: TERMO ADITIVO AO CONTRATO DE PRESTAÇÃO DE SERVIÇO POR PRAZO DETERMINADO
Partes: PREFEITURA MUNICIPAL DE MAGÉ e VILSO DA SILVA
Altera-se a Cláusula terceira do contrato de Prestação de Serviços junto a SECRETARIA MUNICIPAL DE OBRAS
Término aprazado : 30/10/2014
Assinatura: 01/07/2014

Instrumento: TERMO ADITIVO AO CONTRATO DE PRESTAÇÃO DE SERVIÇO POR PRAZO DETERMINADO
Partes: PREFEITURA MUNICIPAL DE MAGÉ e WAGNER WERNECK DE OLIVEIRA
Altera-se a Cláusula terceira do contrato de Prestação de Serviços junto a SECRETARIA MUNICIPAL DE OBRAS
Término aprazado : 30/10/2014
Assinatura: 01/07/2014

Instrumento: TERMO ADITIVO AO CONTRATO DE PRESTAÇÃO DE SERVIÇO POR PRAZO DETERMINADO
Partes: PREFEITURA MUNICIPAL DE MAGÉ e WALDIR FERREIRA MONTEIRO
Altera-se a Cláusula terceira do contrato de Prestação de Serviços junto a SECRETARIA MUNICIPAL DE OBRAS
Término aprazado : 30/10/2014
Assinatura: 01/07/2014

Instrumento: TERMO ADITIVO AO CONTRATO DE PRESTAÇÃO DE SERVIÇO POR PRAZO DETERMINADO
Partes: PREFEITURA MUNICIPAL DE MAGÉ e WALDIR MACHADO BORBA
Altera-se a Cláusula terceira do contrato de Prestação de Serviços junto a SECRETARIA MUNICIPAL DE OBRAS
Término aprazado : 30/10/2014
Assinatura: 01/07/2014

Instrumento: TERMO ADITIVO AO CONTRATO DE PRESTAÇÃO DE SERVIÇO POR PRAZO DETERMINADO
Partes: PREFEITURA MUNICIPAL DE MAGÉ e WANDERLEI NEVES
Altera-se a Cláusula terceira do contrato de Prestação de Serviços junto a SECRETARIA MUNICIPAL DE OBRAS
Término aprazado : 30/10/2014
Assinatura: 01/07/2014

Instrumento: TERMO ADITIVO AO CONTRATO DE PRESTAÇÃO DE SERVIÇO POR PRAZO DETERMINADO
Partes: PREFEITURA MUNICIPAL DE MAGÉ e WENCESLAU BRAZ LAZZARO SANTANA
Altera-se a Cláusula terceira do contrato de Prestação de Serviços junto a SECRETARIA MUNICIPAL DE OBRAS
Término aprazado : 30/10/2014
Assinatura: 01/07/2014

Instrumento: TERMO ADITIVO AO CONTRATO DE PRESTAÇÃO DE SERVIÇO POR PRAZO DETERMINADO
Partes: PREFEITURA MUNICIPAL DE MAGÉ e ADILSON FERREIRA
Altera-se a Cláusula terceira do contrato de Prestação de Serviços junto a SECRETARIA MUNICIPAL DE SAÚDE
Término aprazado : 30/10/2014
Assinatura: 01/07/2014

Instrumento: TERMO ADITIVO AO CONTRATO DE PRESTAÇÃO DE SERVIÇO POR PRAZO DETERMINADO
Partes: PREFEITURA MUNICIPAL DE MAGÉ e ADRIANA CARNEIRO BONFIM DE OLIVEIRA
Altera-se a Cláusula terceira do contrato de Prestação de Serviços junto a SECRETARIA MUNICIPAL DE SAÚDE
Término aprazado : 30/10/2014
Assinatura: 01/07/2014

Instrumento: TERMO ADITIVO AO CONTRATO DE PRESTAÇÃO DE SERVIÇO POR PRAZO DETERMINADO
Partes: PREFEITURA MUNICIPAL DE MAGÉ e ADRIANA DE ANDRADE PINHEIRO
Altera-se a Cláusula terceira do contrato de Prestação de Serviços junto a SECRETARIA MUNICIPAL DE SAÚDE
Término aprazado : 30/10/2014
Assinatura: 01/07/2014

Instrumento: TERMO ADITIVO AO CONTRATO DE PRESTAÇÃO DE SERVIÇO POR PRAZO DETERMINADO
Partes: PREFEITURA MUNICIPAL DE MAGÉ e ADRIANA MONTES DE SOUZA
Altera-se a Cláusula terceira do contrato de Prestação de Serviços junto a SECRETARIA MUNICIPAL DE SAÚDE
Término aprazado : 30/10/2014
Assinatura: 01/07/2014

Instrumento: TERMO ADITIVO AO CONTRATO DE PRESTAÇÃO DE SERVIÇO POR PRAZO DETERMINADO
Partes: PREFEITURA MUNICIPAL DE MAGÉ e ADRIANA TEODORO DA SILVA
Altera-se a Cláusula terceira do contrato de Prestação de Serviços junto a SECRETARIA MUNICIPAL DE SAÚDE
Término aprazado : 30/10/2014
Assinatura: 01/07/2014

Instrumento: TERMO ADITIVO AO CONTRATO DE PRESTAÇÃO DE SERVIÇO POR PRAZO DETERMINADO
Partes: PREFEITURA MUNICIPAL DE MAGÉ e ADRIANA VIEIRA NAVEGA
Altera-se a Cláusula terceira do contrato de Prestação de Serviços junto a SECRETARIA MUNICIPAL DE SAÚDE
Término aprazado : 30/10/2014
Assinatura: 01/07/2014

Instrumento: TERMO ADITIVO AO CONTRATO DE PRESTAÇÃO DE SERVIÇO POR PRAZO DETERMINADO
Partes: PREFEITURA MUNICIPAL DE MAGÉ e AGATHAARIANE SOCORRO ALVES
Altera-se a Cláusula terceira do contrato de Prestação de Serviços junto a SECRETARIA MUNICIPAL DE SAÚDE
Término aprazado : 30/10/2014
Assinatura: 01/07/2014

Instrumento: TERMO ADITIVO AO CONTRATO DE PRESTAÇÃO DE SERVIÇO POR PRAZO DETERMINADO
Partes: PREFEITURA MUNICIPAL DE MAGÉ e AILANE CASSIANO MORET DA SILVA
Altera-se a Cláusula terceira do contrato de Prestação de Serviços junto a SECRETARIA MUNICIPAL DE SAÚDE
Término aprazado : 30/10/2014
Assinatura: 01/07/2014

Instrumento: TERMO ADITIVO AO CONTRATO DE PRESTAÇÃO DE SERVIÇO POR PRAZO DETERMINADO
Partes: PREFEITURA MUNICIPAL DE MAGÉ e ALANE GOMES LEAL
Altera-se a Cláusula terceira do contrato de Prestação de Serviços junto a SECRETARIA MUNICIPAL DE SAÚDE
Término aprazado : 30/10/2014
Assinatura: 01/07/2014

Instrumento: TERMO ADITIVO AO CONTRATO DE PRESTAÇÃO DE SERVIÇO POR PRAZO DETERMINADO
Partes: PREFEITURA MUNICIPAL DE MAGÉ e ALCILENE APARECIDA MIANO PRUCOLI
Altera-se a Cláusula terceira do contrato de Prestação de Serviços junto a SECRETARIA MUNICIPAL DE SAÚDE
Término aprazado : 30/10/2014
Assinatura: 01/07/2014

Instrumento: TERMO ADITIVO AO CONTRATO DE PRESTAÇÃO DE SERVIÇO POR PRAZO DETERMINADO
Partes: PREFEITURA MUNICIPAL DE MAGÉ e ALCINEA DE SOUZA PINHEIRO
Altera-se a Cláusula terceira do contrato de Prestação de Serviços junto a SECRETARIA MUNICIPAL DE SAÚDE
Término aprazado : 30/10/2014
Assinatura: 01/07/2014

Instrumento: TERMO ADITIVO AO CONTRATO DE PRESTAÇÃO DE SERVIÇO POR PRAZO DETERMINADO
Partes: PREFEITURA MUNICIPAL DE MAGÉ e ALCIONE MOREIRA DA CRUZ
Altera-se a Cláusula terceira do contrato de Prestação de Serviços junto a SECRETARIA MUNICIPAL DE SAÚDE
Término aprazado : 30/10/2014
Assinatura: 01/07/2014

Instrumento: TERMO ADITIVO AO CONTRATO DE PRESTAÇÃO DE SERVIÇO POR PRAZO DETERMINADO
Partes: PREFEITURA MUNICIPAL DE MAGÉ e ALECIANE THOMAZ
Altera-se a Cláusula terceira do contrato de Prestação de Serviços junto a SECRETARIA MUNICIPAL DE SAÚDE
Término aprazado : 30/10/2014
Assinatura: 01/07/2014

Instrumento: TERMO ADITIVO AO CONTRATO DE PRESTAÇÃO DE SERVIÇO POR PRAZO DETERMINADO
Partes: PREFEITURA MUNICIPAL DE MAGÉ e ALESSANDRA ALEXANDRE RAMOS
Altera-se a Cláusula terceira do contrato de Prestação de Serviços junto a SECRETARIA MUNICIPAL DE SAÚDE
Término aprazado : 30/10/2014
Assinatura: 01/07/2014

Instrumento: TERMO ADITIVO AO CONTRATO DE PRESTAÇÃO DE SERVIÇO POR PRAZO DETERMINADO
Partes: PREFEITURA MUNICIPAL DE MAGÉ e ALESSANDRA DE PAULA MONTEIRO DA LUZ
Altera-se a Cláusula terceira do contrato de Prestação de Serviços junto a SECRETARIA MUNICIPAL DE SAÚDE
Término aprazado : 30/10/2014
Assinatura: 01/07/2014

Instrumento: TERMO ADITIVO AO CONTRATO DE PRESTAÇÃO DE SERVIÇO POR PRAZO DETERMINADO
Partes: PREFEITURA MUNICIPAL DE MAGÉ e ALESSANDRA DE SOUZA MOURA
Altera-se a Cláusula terceira do contrato de Prestação de Serviços junto a SECRETARIA MUNICIPAL DE SAÚDE
Término aprazado : 30/10/2014
Assinatura: 01/07/2014

Instrumento: TERMO ADITIVO AO CONTRATO DE PRESTAÇÃO DE SERVIÇO POR PRAZO DETERMINADO
Partes: PREFEITURA MUNICIPAL DE MAGÉ e ALESSANDRA FONSECA GULAO
Altera-se a Cláusula terceira do contrato de Prestação de Serviços junto a SECRETARIA MUNICIPAL DE SAÚDE
Término aprazado : 30/10/2014
Assinatura: 01/07/2014

Instrumento: TERMO ADITIVO AO CONTRATO DE PRESTAÇÃO DE SERVIÇO POR PRAZO DETERMINADO
Partes: PREFEITURA MUNICIPAL DE MAGÉ e ALESSANDRA GONCALVES DA SILVA E SILVA
Altera-se a Cláusula terceira do contrato de Prestação de Serviços junto a SECRETARIA MUNICIPAL DE SAÚDE
Término aprazado : 30/10/2014
Assinatura: 01/07/2014

Instrumento: TERMO ADITIVO AO CONTRATO DE PRESTAÇÃO DE SERVIÇO POR PRAZO DETERMINADO
Partes: PREFEITURA MUNICIPAL DE MAGÉ e ALESSANDRA MENDES DA SILVA CABANES
Altera-se a Cláusula terceira do contrato de Prestação de Serviços junto a SECRETARIA MUNICIPAL DE SAÚDE
Término aprazado : 30/10/2014
Assinatura: 01/07/2014

Instrumento: TERMO ADITIVO AO CONTRATO DE PRESTAÇÃO DE SERVIÇO POR PRAZO DETERMINADO
Partes: PREFEITURA MUNICIPAL DE MAGÉ e ALESSANDRA RODRIGUES SILVA
Altera-se a Cláusula terceira do contrato de Prestação de Serviços junto a SECRETARIA MUNICIPAL DE SAÚDE
Término aprazado : 30/10/2014
Assinatura: 01/07/2014

Instrumento: TERMO ADITIVO AO CONTRATO DE PRESTAÇÃO DE SERVIÇO POR PRAZO DETERMINADO
Partes: PREFEITURA MUNICIPAL DE MAGÉ e ALEXANDRE CEZAR DE OLIVEIRA GAGO
Altera-se a Cláusula terceira do contrato de Prestação de Serviços junto a SECRETARIA MUNICIPAL DE SAÚDE
Término aprazado : 30/10/2014
Assinatura: 01/07/2014

Instrumento: TERMO ADITIVO AO CONTRATO DE PRESTAÇÃO DE SERVIÇO POR PRAZO DETERMINADO
Partes: PREFEITURA MUNICIPAL DE MAGÉ e ALEXANDRE MARTINS DOS SANTOS
Altera-se a Cláusula terceira do contrato de Prestação de Serviços junto a SECRETARIA MUNICIPAL DE SAÚDE
Término aprazado : 30/10/2014
Assinatura: 01/07/2014

Instrumento: TERMO ADITIVO AO CONTRATO DE PRESTAÇÃO DE SERVIÇO POR PRAZO DETERMINADO
Partes: PREFEITURA MUNICIPAL DE MAGÉ e ALESSANDRA CORREIA DE AMORIM
Altera-se a Cláusula terceira do contrato de Prestação de Serviços junto a SECRETARIA MUNICIPAL DE SAÚDE
Término aprazado : 30/10/2014
Assinatura: 01/07/2014

Instrumento: TERMO ADITIVO AO CONTRATO DE PRESTAÇÃO DE SERVIÇO POR PRAZO DETERMINADO
Partes: PREFEITURA MUNICIPAL DE MAGÉ e ALINE FAGUNDES CALLIL
Altera-se a Cláusula terceira do contrato de Prestação de Serviços junto a SECRETARIA MUNICIPAL DE SAÚDE
Término aprazado : 30/10/2014
Assinatura: 01/07/2014

Instrumento: TERMO ADITIVO AO CONTRATO DE PRESTAÇÃO DE SERVIÇO POR PRAZO DETERMINADO
Partes: PREFEITURA MUNICIPAL DE MAGÉ e ALINE GOMES VALADAO
Altera-se a Cláusula terceira do contrato de Prestação de Serviços junto a SECRETARIA MUNICIPAL DE SAÚDE
Término aprazado : 30/10/2014
Assinatura: 01/07/2014

Instrumento: TERMO ADITIVO AO CONTRATO DE PRESTAÇÃO DE SERVIÇO POR PRAZO DETERMINADO
Partes: PREFEITURA MUNICIPAL DE MAGÉ e ALINE LUIZA OLIVEIRA FERREIRA
Altera-se a Cláusula terceira do contrato de Prestação de Serviços junto a SECRETARIA MUNICIPAL DE SAÚDE
Término aprazado : 30/10/2014
Assinatura: 01/07/2014

Instrumento: TERMO ADITIVO AO CONTRATO DE PRESTAÇÃO DE SERVIÇO POR PRAZO DETERMINADO
Partes: PREFEITURA MUNICIPAL DE MAGÉ e ALINE PEREIRA BATISTA
Altera-se a Cláusula terceira do contrato de Prestação de Serviços junto a SECRETARIA MUNICIPAL DE SAÚDE
Término aprazado : 30/10/2014
Assinatura: 01/07/2014

Instrumento: TERMO ADITIVO AO CONTRATO DE PRESTAÇÃO DE SERVIÇO POR PRAZO DETERMINADO
Partes: PREFEITURA MUNICIPAL DE MAGÉ e CARINE ASSUMPCAO DE SOUZA
Altera-se a Cláusula terceira do contrato de Prestação de Serviços junto a SECRETARIA MUNICIPAL DE SAÚDE
Término aprazado : 30/10/2014
Assinatura: 01/07/2014

Instrumento: TERMO ADITIVO AO CONTRATO DE PRESTAÇÃO DE SERVIÇO POR PRAZO DETERMINADO
Partes: PREFEITURA MUNICIPAL DE MAGÉ e CARLA ANDREIA ROCHA DE BARROS
Altera-se a Cláusula terceira do contrato de Prestação de Serviços junto a SECRETARIA MUNICIPAL DE SAÚDE
Término aprazado : 30/10/2014
Assinatura: 01/07/2014

Instrumento: TERMO ADITIVO AO CONTRATO DE PRESTAÇÃO DE SERVIÇO POR PRAZO DETERMINADO
Partes: PREFEITURA MUNICIPAL DE MAGÉ e CARLA BEATRIZ BITTENCOURT COSTA
Altera-se a Cláusula terceira do contrato de Prestação de Serviços junto a SECRETARIA MUNICIPAL DE SAÚDE
Término aprazado : 30/10/2014
Assinatura: 01/07/2014

Instrumento: TERMO ADITIVO AO CONTRATO DE PRESTAÇÃO DE SERVIÇO POR PRAZO DETERMINADO
Partes: PREFEITURA MUNICIPAL DE MAGÉ e CARLA CONCEICAO DA SILVA BOTELHO
Altera-se a Cláusula terceira do contrato de Prestação de Serviços junto a SECRETARIA MUNICIPAL DE SAÚDE
Término aprazado : 30/10/2014
Assinatura: 01/07/2014

Instrumento: TERMO ADITIVO AO CONTRATO DE PRESTAÇÃO DE SERVIÇO POR PRAZO DETERMINADO
Partes: PREFEITURA MUNICIPAL DE MAGÉ e CARLA LOPES ALVES LACERDA
Altera-se a Cláusula terceira do contrato de Prestação de Serviços junto a SECRETARIA MUNICIPAL DE SAÚDE
Término aprazado : 30/10/2014
Assinatura: 01/07/2014

Instrumento: TERMO ADITIVO AO CONTRATO DE PRESTAÇÃO DE SERVIÇO POR PRAZO DETERMINADO
Partes: PREFEITURA MUNICIPAL DE MAGÉ e CARLA LOPES CARNEIRO
Altera-se a Cláusula terceira do contrato de Prestação de Serviços junto a SECRETARIA MUNICIPAL DE SAÚDE
Término aprazado : 30/10/2014
Assinatura: 01/07/2014

Instrumento: TERMO ADITIVO AO CONTRATO DE PRESTAÇÃO DE SERVIÇO POR PRAZO DETERMINADO
Partes: PREFEITURA MUNICIPAL DE MAGÉ e CARLOS ALBERTO MENDES DA CARPINTEIRA
Altera-se a Cláusula terceira do contrato de Prestação de Serviços junto a SECRETARIA MUNICIPAL DE SAÚDE
Término aprazado : 30/10/2014
Assinatura: 01/07/2014

Instrumento: TERMO ADITIVO AO CONTRATO DE PRESTAÇÃO DE SERVIÇO POR PRAZO DETERMINADO
Partes: PREFEITURA MUNICIPAL DE MAGÉ e CARLOS EDUARDO DA SILVA
Altera-se a Cláusula terceira do contrato de Prestação de Serviços junto a SECRETARIA MUNICIPAL DE SAÚDE
Término aprazado : 30/10/2014
Assinatura: 01/07/2014

Instrumento: TERMO ADITIVO AO CONTRATO DE PRESTAÇÃO DE SERVIÇO POR PRAZO DETERMINADO
Partes: PREFEITURA MUNICIPAL DE MAGÉ e CARLOS FERREIRA RODRIGUES
Altera-se a Cláusula terceira do contrato de Prestação de Serviços junto a SECRETARIA MUNICIPAL DE SAÚDE
Término aprazado : 30/10/2014
Assinatura: 01/07/2014

Instrumento: TERMO ADITIVO AO CONTRATO DE PRESTAÇÃO DE SERVIÇO POR PRAZO DETERMINADO
Partes: PREFEITURA MUNICIPAL DE MAGÉ e CARLOS LUIZ ADAO
Altera-se a Cláusula terceira do contrato de Prestação de Serviços junto a SECRETARIA MUNICIPAL DE SAÚDE
Término aprazado : 30/10/2014
Assinatura: 01/07/2014

Instrumento: TERMO ADITIVO AO CONTRATO DE PRESTAÇÃO DE SERVIÇO POR PRAZO DETERMINADO
Partes: PREFEITURA MUNICIPAL DE MAGÉ e CARMEN ALVES DE SOUZA QUERCIO
Altera-se a Cláusula terceira do contrato de Prestação de Serviços junto a SECRETARIA MUNICIPAL DE SAÚDE
Término aprazado : 30/10/2014
Assinatura: 01/07/2014

Instrumento: TERMO ADITIVO AO CONTRATO DE PRESTAÇÃO DE SERVIÇO POR PRAZO DETERMINADO
Partes: PREFEITURA MUNICIPAL DE MAGÉ e CAROLINA BARCELOS CAMARA DA SILVA
Altera-se a Cláusula terceira do contrato de Prestação de Serviços junto a SECRETARIA MUNICIPAL DE SAÚDE
Término aprazado : 30/10/2014
Assinatura: 01/07/2014

Instrumento: TERMO ADITIVO AO CONTRATO DE PRESTAÇÃO DE SERVIÇO POR PRAZO DETERMINADO
Partes: PREFEITURA MUNICIPAL DE MAGÉ e CAROLINA FERNANDES MEDEIROS
Altera-se a Cláusula terceira do contrato de Prestação de Serviços junto a SECRETARIA MUNICIPAL DE SAÚDE
Término aprazado : 30/10/2014
Assinatura: 01/07/2014

Instrumento: TERMO ADITIVO AO CONTRATO DE PRESTAÇÃO DE SERVIÇO POR PRAZO DETERMINADO
Partes: PREFEITURA MUNICIPAL DE MAGÉ e CASSIA MARIA MENDES AMORIM
Altera-se a Cláusula terceira do contrato de Prestação de Serviços junto a SECRETARIA MUNICIPAL DE SAÚDE
Término aprazado : 30/10/2014
Assinatura: 01/07/2014

Instrumento: TERMO ADITIVO AO CONTRATO DE PRESTAÇÃO DE SERVIÇO POR PRAZO DETERMINADO
Partes: PREFEITURA MUNICIPAL DE MAGÉ e CATIA CILENE ALBANO LEAL
Altera-se a Cláusula terceira do contrato de Prestação de Serviços junto a SECRETARIA MUNICIPAL DE SAÚDE
Término aprazado : 30/10/2014
Assinatura: 01/07/2014

Instrumento: TERMO ADITIVO AO CONTRATO DE PRESTAÇÃO DE SERVIÇO POR PRAZO DETERMINADO
Partes: PREFEITURA MUNICIPAL DE MAGÉ e CATIA FERNANDA GOMES DA SILVA
Altera-se a Cláusula terceira do contrato de Prestação de Serviços junto a SECRETARIA MUNICIPAL DE SAÚDE
Término aprazado : 30/10/2014
Assinatura: 01/07/2014

Instrumento: TERMO ADITIVO AO CONTRATO DE PRESTAÇÃO DE SERVIÇO POR PRAZO DETERMINADO
Partes: PREFEITURA MUNICIPAL DE MAGÉ e CELENE ALBINO DA SILVA
Altera-se a Cláusula terceira do contrato de Prestação de Serviços junto a SECRETARIA MUNICIPAL DE SAÚDE
Término aprazado : 30/10/2014
Assinatura: 01/07/2014

Instrumento: TERMO ADITIVO AO CONTRATO DE PRESTAÇÃO DE SERVIÇO POR PRAZO DETERMINADO
Partes: PREFEITURA MUNICIPAL DE MAGÉ e CELIA DE CARVALHO MONTEIRO
Altera-se a Cláusula terceira do contrato de Prestação de Serviços junto a SECRETARIA MUNICIPAL DE SAÚDE
Término aprazado : 30/10/2014
Assinatura: 01/07/2014

Instrumento: TERMO ADITIVO AO CONTRATO DE PRESTAÇÃO DE SERVIÇO POR PRAZO DETERMINADO
Partes: PREFEITURA MUNICIPAL DE MAGÉ e CELIA MARIA CUPERTINO DA SILVA
Altera-se a Cláusula terceira do contrato de Prestação de Serviços junto a SECRETARIA MUNICIPAL DE SAÚDE
Término aprazado : 30/10/2014
Assinatura: 01/07/2014

Instrumento: TERMO ADITIVO AO CONTRATO DE PRESTAÇÃO DE SERVIÇO POR PRAZO DETERMINADO
Partes: PREFEITURA MUNICIPAL DE MAGÉ e CELIA SOARES DA SILVA
Altera-se a Cláusula terceira do contrato de Prestação de Serviços junto a SECRETARIA MUNICIPAL DE SAÚDE
Término aprazado : 30/10/2014
Assinatura: 01/07/2014

Instrumento: TERMO ADITIVO AO CONTRATO DE PRESTAÇÃO DE SERVIÇO POR PRAZO DETERMINADO
Partes: PREFEITURA MUNICIPAL DE MAGÉ e CELMADA CONCEICAO BOTELHO
Altera-se a Cláusula terceira do contrato de Prestação de Serviços junto a SECRETARIA MUNICIPAL DE SAÚDE
Término aprazado : 30/10/2014
Assinatura: 01/07/2014

Instrumento: TERMO ADITIVO AO CONTRATO DE PRESTAÇÃO DE SERVIÇO POR PRAZO DETERMINADO
Partes: PREFEITURA MUNICIPAL DE MAGÉ e CELSO ALVES
Altera-se a Cláusula terceira do contrato de Prestação de Serviços junto a SECRETARIA MUNICIPAL DE SAÚDE
Término aprazado : 30/10/2014
Assinatura: 01/07/2014

Instrumento: TERMO ADITIVO AO CONTRATO DE PRESTAÇÃO DE SERVIÇO POR PRAZO DETERMINADO
Partes: PREFEITURA MUNICIPAL DE MAGÉ e CESAR FONSECADA SILVA
Altera-se a Cláusula terceira do contrato de Prestação de Serviços junto a SECRETARIA MUNICIPAL DE SAÚDE
Término aprazado : 30/10/2014
Assinatura: 01/07/2014

Instrumento: TERMO ADITIVO AO CONTRATO DE PRESTAÇÃO DE SERVIÇO POR PRAZO DETERMINADO
Partes: PREFEITURA MUNICIPAL DE MAGÉ e CHARLLES EDUARDO CANUTO
Altera-se a Cláusula terceira do contrato de Prestação de Serviços junto a SECRETARIA MUNICIPAL DE SAÚDE
Término aprazado : 30/10/2014
Assinatura: 01/07/2014

Instrumento: TERMO ADITIVO AO CONTRATO DE PRESTAÇÃO DE SERVIÇO POR PRAZO DETERMINADO
Partes: PREFEITURA MUNICIPAL DE MAGÉ e CHEILA DA SILVA SOUZA FLORENCIO
Altera-se a Cláusula terceira do contrato de Prestação de Serviços junto a SECRETARIA MUNICIPAL DE SAÚDE
Término aprazado : 30/10/2014
Assinatura: 01/07/2014

Instrumento: TERMO ADITIVO AO CONTRATO DE PRESTAÇÃO DE SERVIÇO POR PRAZO DETERMINADO
Partes: PREFEITURA MUNICIPAL DE MAGÉ e CHRISTINA CAMPISTA VEIGA
Altera-se a Cláusula terceira do contrato de Prestação de Serviços junto a SECRETARIA MUNICIPAL DE SAÚDE
Término aprazado : 30/10/2014
Assinatura: 01/07/2014

Instrumento: TERMO ADITIVO AO CONTRATO DE PRESTAÇÃO DE SERVIÇO POR PRAZO DETERMINADO
Partes: PREFEITURA MUNICIPAL DE MAGÉ e CINTHIAAMELIA SEIXAS DA SILVA
Altera-se a Cláusula terceira do contrato de Prestação de Serviços junto a SECRETARIA MUNICIPAL DE SAÚDE
Término aprazado : 30/10/2014
Assinatura: 01/07/2014

Instrumento: TERMO ADITIVO AO CONTRATO DE PRESTAÇÃO DE SERVIÇO POR PRAZO DETERMINADO
Partes: PREFEITURA MUNICIPAL DE MAGÉ e CINTIAAGOSTINHO RAMOS
Altera-se a Cláusula terceira do contrato de Prestação de Serviços junto a SECRETARIA MUNICIPAL DE SAÚDE
Término aprazado : 30/10/2014
Assinatura: 01/07/2014

Instrumento: TERMO ADITIVO AO CONTRATO DE PRESTAÇÃO DE SERVIÇO POR PRAZO DETERMINADO
Partes: PREFEITURA MUNICIPAL DE MAGÉ e CINTIA VALERIA FERNANDES MUNIZ
Altera-se a Cláusula terceira do contrato de Prestação de Serviços junto a SECRETARIA MUNICIPAL DE SAÚDE
Término aprazado : 30/10/2014
Assinatura: 01/07/2014

Instrumento: TERMO ADITIVO AO CONTRATO DE PRESTAÇÃO DE SERVIÇO POR PRAZO DETERMINADO
Partes: PREFEITURA MUNICIPAL DE MAGÉ e CLARICE DA SILVA SANTOS
Altera-se a Cláusula terceira do contrato de Prestação de Serviços junto a SECRETARIA MUNICIPAL DE SAÚDE
Término aprazado : 30/10/2014
Assinatura: 01/07/2014

Instrumento: TERMO ADITIVO AO CONTRATO DE PRESTAÇÃO DE SERVIÇO POR PRAZO DETERMINADO
Partes: PREFEITURA MUNICIPAL DE MAGÉ e CLARICE MARIA LIMA ALcantara DA SILVA
Altera-se a Cláusula terceira do contrato de Prestação de Serviços junto a SECRETARIA MUNICIPAL DE SAÚDE
Término aprazado : 30/10/2014
Assinatura: 01/07/2014

Instrumento: TERMO ADITIVO AO CONTRATO DE PRESTAÇÃO DE SERVIÇO POR PRAZO DETERMINADO
Partes: PREFEITURA MUNICIPAL DE MAGÉ e CLAUDIA APARECIDA DE MAGALHAES SOUZA
Altera-se a Cláusula terceira do contrato de Prestação de Serviços junto a SECRETARIA MUNICIPAL DE SAÚDE
Término aprazado : 30/10/2014
Assinatura: 01/07/2014

Instrumento: TERMO ADITIVO AO CONTRATO DE PRESTAÇÃO DE SERVIÇO POR PRAZO DETERMINADO
Partes: PREFEITURA MUNICIPAL DE MAGÉ e CLAUDIA DA SILVA AUGUSTO
Altera-se a Cláusula terceira do contrato de Prestação de Serviços junto a SECRETARIA MUNICIPAL DE SAÚDE
Término aprazado : 30/10/2014
Assinatura: 01/07/2014

Instrumento: TERMO ADITIVO AO CONTRATO DE PRESTAÇÃO DE SERVIÇO POR PRAZO DETERMINADO
Partes: PREFEITURA MUNICIPAL DE MAGÉ e CLAUDIA LELIS PEREIRA
Altera-se a Cláusula terceira do contrato de Prestação de Serviços junto a SECRETARIA MUNICIPAL DE SAÚDE
Término aprazado : 30/10/2014
Assinatura: 01/07/2014

Instrumento: TERMO ADITIVO AO CONTRATO DE PRESTAÇÃO DE SERVIÇO POR PRAZO DETERMINADO
Partes: PREFEITURA MUNICIPAL DE MAGÉ e CLAUDIA VANNESSA ALVES TEIXEIRA LIMA
Altera-se a Cláusula terceira do contrato de Prestação de Serviços junto a SECRETARIA MUNICIPAL DE SAÚDE
Término aprazado : 30/10/2014
Assinatura: 01/07/2014

Instrumento: TERMO ADITIVO AO CONTRATO DE PRESTAÇÃO DE SERVIÇO POR PRAZO DETERMINADO
Partes: PREFEITURA MUNICIPAL DE MAGÉ e CLAUDICEIA CORDEIRO BASTOS
Altera-se a Cláusula terceira do contrato de Prestação de Serviços junto a SECRETARIA MUNICIPAL DE SAÚDE
Término aprazado : 30/10/2014
Assinatura: 01/07/2014

Instrumento: TERMO ADITIVO AO CONTRATO DE PRESTAÇÃO DE SERVIÇO POR PRAZO DETERMINADO
Partes: PREFEITURA MUNICIPAL DE MAGÉ e CONCEICAO CANDIDA MANTUAN
Altera-se a Cláusula terceira do contrato de Prestação de Serviços junto a SECRETARIA MUNICIPAL DE SAÚDE
Término aprazado : 30/10/2014
Assinatura: 01/07/2014

Instrumento: TERMO ADITIVO AO CONTRATO DE PRESTAÇÃO DE SERVIÇO POR PRAZO DETERMINADO
Partes: PREFEITURA MUNICIPAL DE MAGÉ e CRISTIANE DA CRUZ BARBOSA
Altera-se a Cláusula terceira do contrato de Prestação de Serviços junto a SECRETARIA MUNICIPAL DE SAÚDE
Término aprazado : 30/10/2014
Assinatura: 01/07/2014

Instrumento: TERMO ADITIVO AO CONTRATO DE PRESTAÇÃO DE SERVIÇO POR PRAZO DETERMINADO
Partes: PREFEITURA MUNICIPAL DE MAGÉ e CRISTIANE DA ROCHA PEREIRA DE SOUZA
Altera-se a Cláusula terceira do contrato de Prestação de Serviços junto a SECRETARIA MUNICIPAL DE SAÚDE
Término aprazado : 30/10/2014
Assinatura: 01/07/2014

Instrumento: TERMO ADITIVO AO CONTRATO DE PRESTAÇÃO DE SERVIÇO POR PRAZO DETERMINADO
Partes: PREFEITURA MUNICIPAL DE MAGÉ e CRISTIANE TEIXEIRA DE OLIVEIRA
Altera-se a Cláusula terceira do contrato de Prestação de Serviços junto a SECRETARIA MUNICIPAL DE SAÚDE
Término aprazado : 30/10/2014
Assinatura: 01/07/2014

Instrumento: TERMO ADITIVO AO CONTRATO DE PRESTAÇÃO DE SERVIÇO POR PRAZO DETERMINADO
Partes: PREFEITURA MUNICIPAL DE MAGÉ e CRISTINA CALDAS MUNIZ
Altera-se a Cláusula terceira do contrato de Prestação de Serviços junto a SECRETARIA MUNICIPAL DE SAÚDE
Término aprazado : 30/10/2014
Assinatura: 01/07/2014

Instrumento: TERMO ADITIVO AO CONTRATO DE PRESTAÇÃO DE SERVIÇO POR PRAZO DETERMINADO
Partes: PREFEITURA MUNICIPAL DE MAGÉ e CRISTINA PACHECO DE PAIVA
Altera-se a Cláusula terceira do contrato de Prestação de Serviços junto a SECRETARIA MUNICIPAL DE SAÚDE
Término aprazado : 30/10/2014
Assinatura: 01/07/2014

Instrumento: TERMO ADITIVO AO CONTRATO DE PRESTAÇÃO DE SERVIÇO POR PRAZO DETERMINADO
Partes: PREFEITURA MUNICIPAL DE MAGÉ e CRISTINE RODRIGUES
Altera-se a Cláusula terceira do contrato de Prestação de Serviços junto a SECRETARIA MUNICIPAL DE SAÚDE
Término aprazado : 30/10/2014
Assinatura: 01/07/2014

Instrumento: TERMO ADITIVO AO CONTRATO DE PRESTAÇÃO DE SERVIÇO POR PRAZO DETERMINADO
Partes: PREFEITURA MUNICIPAL DE MAGÉ e DAIANA JACURU DOS SANTOS
Altera-se a Cláusula terceira do contrato de Prestação de Serviços junto a SECRETARIA MUNICIPAL DE SAÚDE
Término aprazado : 30/10/2014
Assinatura: 01/07/2014

Instrumento: TERMO ADITIVO AO CONTRATO DE PRESTAÇÃO DE SERVIÇO POR PRAZO DETERMINADO
Partes: PREFEITURA MUNICIPAL DE MAGÉ e DAIANE GRAMMA TEIXEIRA
Altera-se a Cláusula terceira do contrato de Prestação de Serviços junto a SECRETARIA MUNICIPAL DE SAÚDE
Término aprazado : 30/10/2014
Assinatura: 01/07/2014

Instrumento: TERMO ADITIVO AO CONTRATO DE PRESTAÇÃO DE SERVIÇO POR PRAZO DETERMINADO
Partes: PREFEITURA MUNICIPAL DE MAGÉ e DALVA DE OLIVEIRANO GUEIRA
Altera-se a Cláusula terceira do contrato de Prestação de Serviços junto a SECRETARIA MUNICIPAL DE SAÚDE
Término aprazado : 30/10/2014
Assinatura: 01/07/2014

Instrumento: TERMO ADITIVO AO CONTRATO DE PRESTAÇÃO DE SERVIÇO POR PRAZO DETERMINADO
Partes: PREFEITURA MUNICIPAL DE MAGÉ e DAMIANA ALVES DA SILVA
Altera-se a Cláusula terceira do contrato de Prestação de Serviços junto a SECRETARIA MUNICIPAL DE SAÚDE
Término aprazado : 30/10/2014
Assinatura: 01/07/2014

Instrumento: TERMO ADITIVO AO CONTRATO DE PRESTAÇÃO DE SERVIÇO POR PRAZO DETERMINADO
Partes: PREFEITURA MUNICIPAL DE MAGÉ e DANIEL DIAS FERREIRA
Altera-se a Cláusula terceira do contrato de Prestação de Serviços junto a SECRETARIA MUNICIPAL DE SAÚDE
Término aprazado : 30/10/2014
Assinatura: 01/07/2014

Instrumento: TERMO ADITIVO AO CONTRATO DE PRESTAÇÃO DE SERVIÇO POR PRAZO DETERMINADO
Partes: PREFEITURA MUNICIPAL DE MAGÉ e DANIELA FERREIRA OLIVEIRA
Altera-se a Cláusula terceira do contrato de Prestação de Serviços junto a SECRETARIA MUNICIPAL DE SAÚDE
Término aprazado : 30/10/2014
Assinatura: 01/07/2014

Instrumento: TERMO ADITIVO AO CONTRATO DE PRESTAÇÃO DE SERVIÇO POR PRAZO DETERMINADO
Partes: PREFEITURA MUNICIPAL DE MAGÉ e DANIELE DOMINGOS
Altera-se a Cláusula terceira do contrato de Prestação de Serviços junto a SECRETARIA MUNICIPAL DE SAÚDE
Término aprazado : 30/10/2014
Assinatura: 01/07/2014

Instrumento: TERMO ADITIVO AO CONTRATO DE PRESTAÇÃO DE SERVIÇO POR PRAZO DETERMINADO
Partes: PREFEITURA MUNICIPAL DE MAGÉ e DANIELE GOMES DOS SANTOS
Altera-se a Cláusula terceira do contrato de Prestação de Serviços junto a SECRETARIA MUNICIPAL DE SAÚDE
Término aprazado : 30/10/2014
Assinatura: 01/07/2014

Instrumento: TERMO ADITIVO AO CONTRATO DE PRESTAÇÃO DE SERVIÇO POR PRAZO DETERMINADO
Partes: PREFEITURA MUNICIPAL DE MAGÉ e DANIELE PINHEIRO DE MELLO
Altera-se a Cláusula terceira do contrato de Prestação de Serviços junto a SECRETARIA MUNICIPAL DE SAÚDE
Término aprazado : 30/10/2014
Assinatura: 01/07/2014

Instrumento: TERMO ADITIVO AO CONTRATO DE PRESTAÇÃO DE SERVIÇO POR PRAZO DETERMINADO
Partes: PREFEITURA MUNICIPAL DE MAGÉ e DANIELE SOUZA DE ASSIS
Altera-se a Cláusula terceira do contrato de Prestação de Serviços junto a SECRETARIA MUNICIPAL DE SAÚDE
Término aprazado : 30/10/2014
Assinatura: 01/07/2014

Instrumento: TERMO ADITIVO AO CONTRATO DE PRESTAÇÃO DE SERVIÇO POR PRAZO DETERMINADO
Partes: PREFEITURA MUNICIPAL DE MAGÉ e DANIELI JOICE GUERRA PEIXE DE SOUZA
Altera-se a Cláusula terceira do contrato de Prestação de Serviços junto a SECRETARIA MUNICIPAL DE SAÚDE
Término aprazado : 30/10/2014
Assinatura: 01/07/2014

Instrumento: TERMO ADITIVO AO CONTRATO DE PRESTAÇÃO DE SERVIÇO POR PRAZO DETERMINADO
Partes: PREFEITURA MUNICIPAL DE MAGÉ e DANIELLE CRISTINA CUNHA
Altera-se a Cláusula terceira do contrato de Prestação de Serviços junto a SECRETARIA MUNICIPAL DE SAÚDE
Término aprazado : 30/10/2014
Assinatura: 01/07/2014

Instrumento: TERMO ADITIVO AO CONTRATO DE PRESTAÇÃO DE SERVIÇO POR PRAZO DETERMINADO
Partes: PREFEITURA MUNICIPAL DE MAGÉ e DAVIDSON DE OLIVEIRA SANTANNA
Altera-se a Cláusula terceira do contrato de Prestação de Serviços junto a SECRETARIA MUNICIPAL DE SAÚDE
Término aprazado : 30/10/2014
Assinatura: 01/07/2014

Instrumento: TERMO ADITIVO AO CONTRATO DE PRESTAÇÃO DE SERVIÇO POR PRAZO DETERMINADO
Partes: PREFEITURA MUNICIPAL DE MAGÉ e DAYANA DE ALMEIDA RAMOS
Altera-se a Cláusula terceira do contrato de Prestação de Serviços junto a SECRETARIA MUNICIPAL DE SAÚDE
Término aprazado : 30/10/2014
Assinatura: 01/07/2014

Instrumento: TERMO ADITIVO AO CONTRATO DE PRESTAÇÃO DE SERVIÇO POR PRAZO DETERMINADO
Partes: PREFEITURA MUNICIPAL DE MAGÉ e DAYANE APARECIDA DE CARVALHO GOMES
Altera-se a Cláusula terceira do contrato de Prestação de Serviços junto a SECRETARIA MUNICIPAL DE SAÚDE
Término aprazado : 30/10/2014
Assinatura: 01/07/2014

Instrumento: TERMO ADITIVO AO CONTRATO DE PRESTAÇÃO DE SERVIÇO POR PRAZO DETERMINADO
Partes: PREFEITURA MUNICIPAL DE MAGÉ e DEBORA BATISTA DE SOUZA
Altera-se a Cláusula terceira do contrato de Prestação de Serviços junto a SECRETARIA MUNICIPAL DE SAÚDE
Término aprazado : 30/10/2014
Assinatura: 01/07/2014

Instrumento: TERMO ADITIVO AO CONTRATO DE PRESTAÇÃO DE SERVIÇO POR PRAZO DETERMINADO
Partes: PREFEITURA MUNICIPAL DE MAGÉ e DEBORA DA SILVEIRA GUSMAO
Altera-se a Cláusula terceira do contrato de Prestação de Serviços junto a SECRETARIA MUNICIPAL DE SAÚDE
Término aprazado : 30/10/2014
Assinatura: 01/07/2014

Instrumento: TERMO ADITIVO AO CONTRATO DE PRESTAÇÃO DE SERVIÇO POR PRAZO DETERMINADO
Partes: PREFEITURA MUNICIPAL DE MAGÉ e DEBORA MARIA SOARES FARES
Altera-se a Cláusula terceira do contrato de Prestação de Serviços junto a SECRETARIA MUNICIPAL DE SAÚDE
Término aprazado : 30/10/2014
Assinatura: 01/07/2014

Instrumento: TERMO ADITIVO AO CONTRATO DE PRESTAÇÃO DE SERVIÇO POR PRAZO DETERMINADO
Partes: PREFEITURA MUNICIPAL DE MAGÉ e DEISE GONCALVES RODRIGUES CORREA
Altera-se a Cláusula terceira do contrato de Prestação de Serviços junto a SECRETARIA MUNICIPAL DE SAÚDE
Término aprazado : 30/10/2014
Assinatura: 01/07/2014

Instrumento: TERMO ADITIVO AO CONTRATO DE PRESTAÇÃO DE SERVIÇO POR PRAZO DETERMINADO
Partes: PREFEITURA MUNICIPAL DE MAGÉ e DENISE DA SILVA SANTOS
Altera-se a Cláusula terceira do contrato de Prestação de Serviços junto a SECRETARIA MUNICIPAL DE SAÚDE
Término aprazado : 30/10/2014
Assinatura: 01/07/2014

Instrumento: TERMO ADITIVO AO CONTRATO DE PRESTAÇÃO DE SERVIÇO POR PRAZO DETERMINADO
Partes: PREFEITURA MUNICIPAL DE MAGÉ e DOLORES CAMPOS DIAS
Altera-se a Cláusula terceira do contrato de Prestação de Serviços junto a SECRETARIA MUNICIPAL DE SAÚDE
Término aprazado : 30/10/2014
Assinatura: 01/07/2014

Instrumento: TERMO ADITIVO AO CONTRATO DE PRESTAÇÃO DE SERVIÇO POR PRAZO DETERMINADO
Partes: PREFEITURA MUNICIPAL DE MAGÉ e DORA MARTINS DA SILVA
Altera-se a Cláusula terceira do contrato de Prestação de Serviços junto a SECRETARIA MUNICIPAL DE SAÚDE
Término aprazado : 30/10/2014
Assinatura: 01/07/2014

Instrumento: TERMO ADITIVO AO CONTRATO DE PRESTAÇÃO DE SERVIÇO POR PRAZO DETERMINADO
Partes: PREFEITURA MUNICIPAL DE MAGÉ e DORACY EUGENIA ALVES TAVEIRA
Altera-se a Cláusula terceira do contrato de Prestação de Serviços junto a SECRETARIA MUNICIPAL DE SAÚDE
Término aprazado : 30/10/2014
Assinatura: 01/07/2014

Instrumento: TERMO ADITIVO AO CONTRATO DE PRESTAÇÃO DE SERVIÇO POR PRAZO DETERMINADO
Partes: PREFEITURA MUNICIPAL DE MAGÉ e DORILAN ROSA VIEIRA
Altera-se a Cláusula terceira do contrato de Prestação de Serviços junto a SECRETARIA MUNICIPAL DE SAÚDE
Término aprazado : 30/10/2014
Assinatura: 01/07/2014

Instrumento: TERMO ADITIVO AO CONTRATO DE PRESTAÇÃO DE SERVIÇO POR PRAZO DETERMINADO
Partes: PREFEITURA MUNICIPAL DE MAGÉ e EDILENE DA CONCEIÇÃO DA ROCHA
Altera-se a Cláusula terceira do contrato de Prestação de Serviços junto a SECRETARIA MUNICIPAL DE SAÚDE
Término aprazado : 30/10/2014
Assinatura: 01/07/2014

Instrumento: TERMO ADITIVO AO CONTRATO DE PRESTAÇÃO DE SERVIÇO POR PRAZO DETERMINADO
Partes: PREFEITURA MUNICIPAL DE MAGÉ e EDLUCIA REGIS DE VASCONCELOS DOS SANTOS
Altera-se a Cláusula terceira do contrato de Prestação de Serviços junto a SECRETARIA MUNICIPAL DE SAÚDE
Término aprazado : 30/10/2014
Assinatura: 01/07/2014

Instrumento: TERMO ADITIVO AO CONTRATO DE PRESTAÇÃO DE SERVIÇO POR PRAZO DETERMINADO
Partes: PREFEITURA MUNICIPAL DE MAGÉ e EDNA DA SILVA SIMEAO
Altera-se a Cláusula terceira do contrato de Prestação de Serviços junto a SECRETARIA MUNICIPAL DE SAÚDE
Término aprazado : 30/10/2014
Assinatura: 01/07/2014

Instrumento: TERMO ADITIVO AO CONTRATO DE PRESTAÇÃO DE SERVIÇO POR PRAZO DETERMINADO
Partes: PREFEITURA MUNICIPAL DE MAGÉ e EDUARDO DE OLIVEIRA E SILVA
Altera-se a Cláusula terceira do contrato de Prestação de Serviços junto a SECRETARIA MUNICIPAL DE SAÚDE
Término aprazado : 30/10/2014
Assinatura: 01/07/2014

Instrumento: TERMO ADITIVO AO CONTRATO DE PRESTAÇÃO DE SERVIÇO POR PRAZO DETERMINADO
Partes: PREFEITURA MUNICIPAL DE MAGÉ e ELAINE CRISTINA MARINS DA SILVA
Altera-se a Cláusula terceira do contrato de Prestação de Serviços junto a SECRETARIA MUNICIPAL DE SAÚDE
Término aprazado : 30/10/2014
Assinatura: 01/07/2014

Instrumento: TERMO ADITIVO AO CONTRATO DE PRESTAÇÃO DE SERVIÇO POR PRAZO DETERMINADO
Partes: PREFEITURA MUNICIPAL DE MAGÉ e ELIANA BARBARA DA SILVA
Altera-se a Cláusula terceira do contrato de Prestação de Serviços junto a SECRETARIA MUNICIPAL DE SAÚDE
Término aprazado : 30/10/2014
Assinatura: 01/07/2014

Instrumento: TERMO ADITIVO AO CONTRATO DE PRESTAÇÃO DE SERVIÇO POR PRAZO DETERMINADO
Partes: PREFEITURA MUNICIPAL DE MAGÉ e ELIANE BERSOT BAPTISTA
Altera-se a Cláusula terceira do contrato de Prestação de Serviços junto a SECRETARIA MUNICIPAL DE SAÚDE
Término aprazado : 30/10/2014
Assinatura: 01/07/2014

Instrumento: TERMO ADITIVO AO CONTRATO DE PRESTAÇÃO DE SERVIÇO POR PRAZO DETERMINADO
Partes: PREFEITURA MUNICIPAL DE MAGÉ e ELIANE CESAR DOS SANTOS DE CASTRO
Altera-se a Cláusula terceira do contrato de Prestação de Serviços junto a SECRETARIA MUNICIPAL DE SAÚDE
Término aprazado : 30/10/2014
Assinatura: 01/07/2014

Instrumento: TERMO ADITIVO AO CONTRATO DE PRESTAÇÃO DE SERVIÇO POR PRAZO DETERMINADO
Partes: PREFEITURA MUNICIPAL DE MAGÉ e ELISANDRA DE OLIVEIRA CASTRO
Altera-se a Cláusula terceira do contrato de Prestação de Serviços junto a SECRETARIA MUNICIPAL DE SAÚDE
Término aprazado : 30/10/2014
Assinatura: 01/07/2014

Instrumento: TERMO ADITIVO AO CONTRATO DE PRESTAÇÃO DE SERVIÇO POR PRAZO DETERMINADO
Partes: PREFEITURA MUNICIPAL DE MAGÉ e ELISANE BATISTA DA SILVA
Altera-se a Cláusula terceira do contrato de Prestação de Serviços junto a SECRETARIA MUNICIPAL DE SAÚDE
Término aprazado : 30/10/2014
Assinatura: 01/07/2014

Instrumento: TERMO ADITIVO AO CONTRATO DE PRESTAÇÃO DE SERVIÇO POR PRAZO DETERMINADO
Partes: PREFEITURA MUNICIPAL DE MAGÉ e ELISANGELA DA SILVA DIAS
Altera-se a Cláusula terceira do contrato de Prestação de Serviços junto a SECRETARIA MUNICIPAL DE SAÚDE
Término aprazado : 30/10/2014
Assinatura: 01/07/2014

Instrumento: TERMO ADITIVO AO CONTRATO DE PRESTAÇÃO DE SERVIÇO POR PRAZO DETERMINADO
Partes: PREFEITURA MUNICIPAL DE MAGÉ e ELISANGELA DA SILVA DO CARMO
Altera-se a Cláusula terceira do contrato de Prestação de Serviços junto a SECRETARIA MUNICIPAL DE SAÚDE
Término aprazado : 30/10/2014
Assinatura: 01/07/2014

Instrumento: TERMO ADITIVO AO CONTRATO DE PRESTAÇÃO DE SERVIÇO POR PRAZO DETERMINADO
Partes: PREFEITURA MUNICIPAL DE MAGÉ e ELISANGELA DE CARVALHO SILVA LIMA
Altera-se a Cláusula terceira do contrato de Prestação de Serviços junto a SECRETARIA MUNICIPAL DE SAÚDE
Término aprazado : 30/10/2014
Assinatura: 01/07/2014

Instrumento: TERMO ADITIVO AO CONTRATO DE PRESTAÇÃO DE SERVIÇO POR PRAZO DETERMINADO
Partes: PREFEITURA MUNICIPAL DE MAGÉ e EDUARDO DE OLIVEIRA E SILVA
Altera-se a Cláusula terceira do contrato de Prestação de Serviços junto a SECRETARIA MUNICIPAL DE SAÚDE
Término apazado : 30/10/2014
Assinatura: 01/07/2014

Instrumento: TERMO ADITIVO AO CONTRATO DE PRESTAÇÃO DE SERVIÇO POR PRAZO DETERMINADO
Partes: PREFEITURA MUNICIPAL DE MAGÉ e ELAINE CRISTINA MARINS DA SILVA
Altera-se a Cláusula terceira do contrato de Prestação de Serviços junto a SECRETARIA MUNICIPAL DE SAÚDE
Término apazado : 30/10/2014
Assinatura: 01/07/2014

Instrumento: TERMO ADITIVO AO CONTRATO DE PRESTAÇÃO DE SERVIÇO POR PRAZO DETERMINADO
Partes: PREFEITURA MUNICIPAL DE MAGÉ e ELIANABARBARADA SILVA
Altera-se a Cláusula terceira do contrato de Prestação de Serviços junto a SECRETARIA MUNICIPAL DE SAÚDE
Término apazado : 30/10/2014
Assinatura: 01/07/2014

Instrumento: TERMO ADITIVO AO CONTRATO DE PRESTAÇÃO DE SERVIÇO POR PRAZO DETERMINADO
Partes: PREFEITURA MUNICIPAL DE MAGÉ e ELIANE BERSOT BAPTISTA
Altera-se a Cláusula terceira do contrato de Prestação de Serviços junto a SECRETARIA MUNICIPAL DE SAÚDE
Término apazado : 30/10/2014
Assinatura: 01/07/2014

Instrumento: TERMO ADITIVO AO CONTRATO DE PRESTAÇÃO DE SERVIÇO POR PRAZO DETERMINADO
Partes: PREFEITURA MUNICIPAL DE MAGÉ e ELIANE CESAR DOS SANTOS DE CASTRO
Altera-se a Cláusula terceira do contrato de Prestação de Serviços junto a SECRETARIA MUNICIPAL DE SAÚDE
Término apazado : 30/10/2014
Assinatura: 01/07/2014

Instrumento: TERMO ADITIVO AO CONTRATO DE PRESTAÇÃO DE SERVIÇO POR PRAZO DETERMINADO
Partes: PREFEITURA MUNICIPAL DE MAGÉ e ELISANDRA DE OLIVEIRA CASTRO
Altera-se a Cláusula terceira do contrato de Prestação de Serviços junto a SECRETARIA MUNICIPAL DE SAÚDE
Término apazado : 30/10/2014
Assinatura: 01/07/2014

Instrumento: TERMO ADITIVO AO CONTRATO DE PRESTAÇÃO DE SERVIÇO POR PRAZO DETERMINADO
Partes: PREFEITURA MUNICIPAL DE MAGÉ e ELISANE BATISTA DA SILVA
Altera-se a Cláusula terceira do contrato de Prestação de Serviços junto a SECRETARIA MUNICIPAL DE SAÚDE
Término apazado : 30/10/2014
Assinatura: 01/07/2014

Instrumento: TERMO ADITIVO AO CONTRATO DE PRESTAÇÃO DE SERVIÇO POR PRAZO DETERMINADO
Partes: PREFEITURA MUNICIPAL DE MAGÉ e ELISANGELA DA SILVA DIAS
Altera-se a Cláusula terceira do contrato de Prestação de Serviços junto a SECRETARIA MUNICIPAL DE SAÚDE
Término apazado : 30/10/2014
Assinatura: 01/07/2014

Instrumento: TERMO ADITIVO AO CONTRATO DE PRESTAÇÃO DE SERVIÇO POR PRAZO DETERMINADO
Partes: PREFEITURA MUNICIPAL DE MAGÉ e ELISANGELA DA SILVA DO CARMO
Altera-se a Cláusula terceira do contrato de Prestação de Serviços junto a SECRETARIA MUNICIPAL DE SAÚDE
Término apazado : 30/10/2014
Assinatura: 01/07/2014

Instrumento: TERMO ADITIVO AO CONTRATO DE PRESTAÇÃO DE SERVIÇO POR PRAZO DETERMINADO
Partes: PREFEITURA MUNICIPAL DE MAGÉ e ELISANGELA DE CARVALHO SILVA LIMA
Altera-se a Cláusula terceira do contrato de Prestação de Serviços junto a SECRETARIA MUNICIPAL DE SAÚDE
Término apazado : 30/10/2014
Assinatura: 01/07/2014

Instrumento: TERMO ADITIVO AO CONTRATO DE PRESTAÇÃO DE SERVIÇO POR PRAZO DETERMINADO
Partes: PREFEITURA MUNICIPAL DE MAGÉ e ELISANGELA DELFIM NETO
Altera-se a Cláusula terceira do contrato de Prestação de Serviços junto a SECRETARIA MUNICIPAL DE SAÚDE
Término apazado : 30/10/2014
Assinatura: 01/07/2014

Instrumento: TERMO ADITIVO AO CONTRATO DE PRESTAÇÃO DE SERVIÇO POR PRAZO DETERMINADO
Partes: PREFEITURA MUNICIPAL DE MAGÉ e ELISANGELA MAIA NAZARIO
Altera-se a Cláusula terceira do contrato de Prestação de Serviços junto a SECRETARIA MUNICIPAL DE SAÚDE
Término apazado : 30/10/2014
Assinatura: 01/07/2014

Instrumento: TERMO ADITIVO AO CONTRATO DE PRESTAÇÃO DE SERVIÇO POR PRAZO DETERMINADO
Partes: PREFEITURA MUNICIPAL DE MAGÉ e ELMA PESSANHA BATISTA
Altera-se a Cláusula terceira do contrato de Prestação de Serviços junto a SECRETARIA MUNICIPAL DE SAÚDE
Término apazado : 30/10/2014
Assinatura: 01/07/2014

Instrumento: TERMO ADITIVO AO CONTRATO DE PRESTAÇÃO DE SERVIÇO POR PRAZO DETERMINADO
Partes: PREFEITURA MUNICIPAL DE MAGÉ e EMANOELE DA SILVA PEREIRA
Altera-se a Cláusula terceira do contrato de Prestação de Serviços junto a SECRETARIA MUNICIPAL DE SAÚDE
Término apazado : 30/10/2014
Assinatura: 01/07/2014

Instrumento: TERMO ADITIVO AO CONTRATO DE PRESTAÇÃO DE SERVIÇO POR PRAZO DETERMINADO
Partes: PREFEITURA MUNICIPAL DE MAGÉ e EMILIN GUILHERME RIBEIRO
Altera-se a Cláusula terceira do contrato de Prestação de Serviços junto a SECRETARIA MUNICIPAL DE SAÚDE
Término apazado : 30/10/2014
Assinatura: 01/07/2014

Instrumento: TERMO ADITIVO AO CONTRATO DE PRESTAÇÃO DE SERVIÇO POR PRAZO DETERMINADO
Partes: PREFEITURA MUNICIPAL DE MAGÉ e ERENICE FELIX DE LIMA
Altera-se a Cláusula terceira do contrato de Prestação de Serviços junto a SECRETARIA MUNICIPAL DE SAÚDE
Término apazado : 30/10/2014
Assinatura: 01/07/2014

Instrumento: TERMO ADITIVO AO CONTRATO DE PRESTAÇÃO DE SERVIÇO POR PRAZO DETERMINADO
Partes: PREFEITURA MUNICIPAL DE MAGÉ e ERICA FIRMINO DE OLIVEIRA
Altera-se a Cláusula terceira do contrato de Prestação de Serviços junto a SECRETARIA MUNICIPAL DE SAÚDE
Término apazado : 30/10/2014
Assinatura: 01/07/2014

Instrumento: TERMO ADITIVO AO CONTRATO DE PRESTAÇÃO DE SERVIÇO POR PRAZO DETERMINADO
Partes: PREFEITURA MUNICIPAL DE MAGÉ e EVA CRISTINA DA SILVA QUIEL
Altera-se a Cláusula terceira do contrato de Prestação de Serviços junto a SECRETARIA MUNICIPAL DE SAÚDE
Término apazado : 30/10/2014
Assinatura: 01/07/2014

Instrumento: TERMO ADITIVO AO CONTRATO DE PRESTAÇÃO DE SERVIÇO POR PRAZO DETERMINADO
Partes: PREFEITURA MUNICIPAL DE MAGÉ e EVERLIN JACINTO CELESTINO
Altera-se a Cláusula terceira do contrato de Prestação de Serviços junto a SECRETARIA MUNICIPAL DE SAÚDE
Término apazado : 30/10/2014
Assinatura: 01/07/2014

Instrumento: TERMO ADITIVO AO CONTRATO DE PRESTAÇÃO DE SERVIÇO POR PRAZO DETERMINADO
Partes: PREFEITURA MUNICIPAL DE MAGÉ e EZEQUIEL FRANCISCO DAS CHAGAS
Altera-se a Cláusula terceira do contrato de Prestação de Serviços junto a SECRETARIA MUNICIPAL DE SAÚDE
Término apazado : 30/10/2014
Assinatura: 01/07/2014

Instrumento: TERMO ADITIVO AO CONTRATO DE PRESTAÇÃO DE SERVIÇO POR PRAZO DETERMINADO
Partes: PREFEITURA MUNICIPAL DE MAGÉ e FLAVIA CONCEICAO DE SOUZA
Altera-se a Cláusula terceira do contrato de Prestação de Serviços junto a SECRETARIA MUNICIPAL DE SAÚDE
Término aprazado : 30/10/2014
Assinatura: 01/07/2014

Instrumento: TERMO ADITIVO AO CONTRATO DE PRESTAÇÃO DE SERVIÇO POR PRAZO DETERMINADO
Partes: PREFEITURA MUNICIPAL DE MAGÉ e FLAVIA DA SILVA SANTOS
Altera-se a Cláusula terceira do contrato de Prestação de Serviços junto a SECRETARIA MUNICIPAL DE SAÚDE
Término aprazado : 30/10/2014
Assinatura: 01/07/2014

Instrumento: TERMO ADITIVO AO CONTRATO DE PRESTAÇÃO DE SERVIÇO POR PRAZO DETERMINADO
Partes: PREFEITURA MUNICIPAL DE MAGÉ e FLAVIA REGINA FERREIRA LOUZADA
Altera-se a Cláusula terceira do contrato de Prestação de Serviços junto a SECRETARIA MUNICIPAL DE SAÚDE
Término aprazado : 30/10/2014
Assinatura: 01/07/2014

Instrumento: TERMO ADITIVO AO CONTRATO DE PRESTAÇÃO DE SERVIÇO POR PRAZO DETERMINADO
Partes: PREFEITURA MUNICIPAL DE MAGÉ e FLAVIA SANTOS DO NASCIMENTO
Altera-se a Cláusula terceira do contrato de Prestação de Serviços junto a SECRETARIA MUNICIPAL DE SAÚDE
Término aprazado : 30/10/2014
Assinatura: 01/07/2014

Instrumento: TERMO ADITIVO AO CONTRATO DE PRESTAÇÃO DE SERVIÇO POR PRAZO DETERMINADO
Partes: PREFEITURA MUNICIPAL DE MAGÉ e FLAVIO DO NASCIMENTO ANDRADE
Altera-se a Cláusula terceira do contrato de Prestação de Serviços junto a SECRETARIA MUNICIPAL DE SAÚDE
Término aprazado : 30/10/2014
Assinatura: 01/07/2014

Instrumento: TERMO ADITIVO AO CONTRATO DE PRESTAÇÃO DE SERVIÇO POR PRAZO DETERMINADO
Partes: PREFEITURA MUNICIPAL DE MAGÉ e FRANCOISE JACINTO OLIVEIRA
Altera-se a Cláusula terceira do contrato de Prestação de Serviços junto a SECRETARIA MUNICIPAL DE SAÚDE
Término aprazado : 30/10/2014
Assinatura: 01/07/2014

Instrumento: TERMO ADITIVO AO CONTRATO DE PRESTAÇÃO DE SERVIÇO POR PRAZO DETERMINADO
Partes: PREFEITURA MUNICIPAL DE MAGÉ e GABRIELA RODRIGUES DA SILVA
Altera-se a Cláusula terceira do contrato de Prestação de Serviços junto a SECRETARIA MUNICIPAL DE SAÚDE
Término aprazado : 30/10/2014
Assinatura: 01/07/2014

Instrumento: TERMO ADITIVO AO CONTRATO DE PRESTAÇÃO DE SERVIÇO POR PRAZO DETERMINADO
Partes: PREFEITURA MUNICIPAL DE MAGÉ e GABRIELLA REZENDE MATTOS COUTINHO
Altera-se a Cláusula terceira do contrato de Prestação de Serviços junto a SECRETARIA MUNICIPAL DE SAÚDE
Término aprazado : 30/10/2014
Assinatura: 01/07/2014

Instrumento: TERMO ADITIVO AO CONTRATO DE PRESTAÇÃO DE SERVIÇO POR PRAZO DETERMINADO
Partes: PREFEITURA MUNICIPAL DE MAGÉ e GEORGE LUIZ DA COSTA SOARES
Altera-se a Cláusula terceira do contrato de Prestação de Serviços junto a SECRETARIA MUNICIPAL DE SAÚDE
Término aprazado : 30/10/2014
Assinatura: 01/07/2014

Instrumento: TERMO ADITIVO AO CONTRATO DE PRESTAÇÃO DE SERVIÇO POR PRAZO DETERMINADO
Partes: PREFEITURA MUNICIPAL DE MAGÉ e GERMANA COSTA CARDOSO
Altera-se a Cláusula terceira do contrato de Prestação de Serviços junto a SECRETARIA MUNICIPAL DE SAÚDE
Término aprazado : 30/10/2014
Assinatura: 01/07/2014

Instrumento: TERMO ADITIVO AO CONTRATO DE PRESTAÇÃO DE SERVIÇO POR PRAZO DETERMINADO
Partes: PREFEITURA MUNICIPAL DE MAGÉ e GIANE CORREIA DE ANDRADE
Altera-se a Cláusula terceira do contrato de Prestação de Serviços junto a SECRETARIA MUNICIPAL DE SAÚDE
Término aprazado : 30/10/2014
Assinatura: 01/07/2014

Instrumento: TERMO ADITIVO AO CONTRATO DE PRESTAÇÃO DE SERVIÇO POR PRAZO DETERMINADO
Partes: PREFEITURA MUNICIPAL DE MAGÉ e GILCIMAR DOS SANTOS DA SILVA
Altera-se a Cláusula terceira do contrato de Prestação de Serviços junto a SECRETARIA MUNICIPAL DE SAÚDE
Término aprazado : 30/10/2014
Assinatura: 01/07/2014

Instrumento: TERMO ADITIVO AO CONTRATO DE PRESTAÇÃO DE SERVIÇO POR PRAZO DETERMINADO
Partes: PREFEITURA MUNICIPAL DE MAGÉ e GILDETE RIBEIRO DA SILVA
Altera-se a Cláusula terceira do contrato de Prestação de Serviços junto a SECRETARIA MUNICIPAL DE SAÚDE
Término aprazado : 30/10/2014
Assinatura: 01/07/2014

Instrumento: TERMO ADITIVO AO CONTRATO DE PRESTAÇÃO DE SERVIÇO POR PRAZO DETERMINADO
Partes: PREFEITURA MUNICIPAL DE MAGÉ e GILSON MENDES GONZAGA
Altera-se a Cláusula terceira do contrato de Prestação de Serviços junto a SECRETARIA MUNICIPAL DE SAÚDE
Término aprazado : 30/10/2014
Assinatura: 01/07/2014

Instrumento: TERMO ADITIVO AO CONTRATO DE PRESTAÇÃO DE SERVIÇO POR PRAZO DETERMINADO
Partes: PREFEITURA MUNICIPAL DE MAGÉ e GISELE DA SILVA
Altera-se a Cláusula terceira do contrato de Prestação de Serviços junto a SECRETARIA MUNICIPAL DE SAÚDE
Término aprazado : 30/10/2014
Assinatura: 01/07/2014

Instrumento: TERMO ADITIVO AO CONTRATO DE PRESTAÇÃO DE SERVIÇO POR PRAZO DETERMINADO
Partes: PREFEITURA MUNICIPAL DE MAGÉ e GISELE PEREIRA DA SILVA
Altera-se a Cláusula terceira do contrato de Prestação de Serviços junto a SECRETARIA MUNICIPAL DE SAÚDE
Término aprazado : 30/10/2014
Assinatura: 01/07/2014

Instrumento: TERMO ADITIVO AO CONTRATO DE PRESTAÇÃO DE SERVIÇO POR PRAZO DETERMINADO
Partes: PREFEITURA MUNICIPAL DE MAGÉ e GISELE BARCELOS PEREZ E COSTA
Altera-se a Cláusula terceira do contrato de Prestação de Serviços junto a SECRETARIA MUNICIPAL DE SAÚDE
Término aprazado : 30/10/2014
Assinatura: 01/07/2014

Instrumento: TERMO ADITIVO AO CONTRATO DE PRESTAÇÃO DE SERVIÇO POR PRAZO DETERMINADO
Partes: PREFEITURA MUNICIPAL DE MAGÉ e GISELE MAIRA DE ALBUQUERQUE
Altera-se a Cláusula terceira do contrato de Prestação de Serviços junto a SECRETARIA MUNICIPAL DE SAÚDE
Término aprazado : 30/10/2014
Assinatura: 01/07/2014

Instrumento: TERMO ADITIVO AO CONTRATO DE PRESTAÇÃO DE SERVIÇO POR PRAZO DETERMINADO
Partes: PREFEITURA MUNICIPAL DE MAGÉ e GLAUCIA ROSA DA CONCEIÇÃO
Altera-se a Cláusula terceira do contrato de Prestação de Serviços junto a SECRETARIA MUNICIPAL DE SAÚDE
Término aprazado : 30/10/2014
Assinatura: 01/07/2014

Instrumento: TERMO ADITIVO AO CONTRATO DE PRESTAÇÃO DE SERVIÇO POR PRAZO DETERMINADO
Partes: PREFEITURA MUNICIPAL DE MAGÉ e GLAUCO MOREIRA DE OLIVEIRA
Altera-se a Cláusula terceira do contrato de Prestação de Serviços junto a SECRETARIA MUNICIPAL DE SAÚDE
Término aprazado : 30/10/2014
Assinatura: 01/07/2014

Instrumento: TERMO ADITIVO AO CONTRATO DE PRESTAÇÃO DE SERVIÇO POR PRAZO DETERMINADO
Partes: PREFEITURA MUNICIPAL DE MAGÉ e GLAUDO DE MOURA COUTINHO
Altera-se a Cláusula terceira do contrato de Prestação de Serviços junto a SECRETARIA MUNICIPAL DE SAÚDE
Término aprazado : 30/10/2014
Assinatura: 01/07/2014

Instrumento: TERMO ADITIVO AO CONTRATO DE PRESTAÇÃO DE SERVIÇO POR PRAZO DETERMINADO
Partes: PREFEITURA MUNICIPAL DE MAGÉ e GLEICIANE MARTINS INACIO DE CARVALHO
Altera-se a Cláusula terceira do contrato de Prestação de Serviços junto a SECRETARIA MUNICIPAL DE SAÚDE
Término aprazado : 30/10/2014
Assinatura: 01/07/2014

Instrumento: TERMO ADITIVO AO CONTRATO DE PRESTAÇÃO DE SERVIÇO POR PRAZO DETERMINADO
Partes: PREFEITURA MUNICIPAL DE MAGÉ e GLEIDE REGINA FARIA DE LIMA
Altera-se a Cláusula terceira do contrato de Prestação de Serviços junto a SECRETARIA MUNICIPAL DE SAÚDE
Término aprazado : 30/10/2014
Assinatura: 01/07/2014

Instrumento: TERMO ADITIVO AO CONTRATO DE PRESTAÇÃO DE SERVIÇO POR PRAZO DETERMINADO
Partes: PREFEITURA MUNICIPAL DE MAGÉ e GRACIANA FERREIRA DOS SANTOS
Altera-se a Cláusula terceira do contrato de Prestação de Serviços junto a SECRETARIA MUNICIPAL DE SAÚDE
Término aprazado : 30/10/2014
Assinatura: 01/07/2014

Instrumento: TERMO ADITIVO AO CONTRATO DE PRESTAÇÃO DE SERVIÇO POR PRAZO DETERMINADO
Partes: PREFEITURA MUNICIPAL DE MAGÉ e GRASIELE ANDRADE DA CRUZ
Altera-se a Cláusula terceira do contrato de Prestação de Serviços junto a SECRETARIA MUNICIPAL DE SAÚDE
Término aprazado : 30/10/2014
Assinatura: 01/07/2014

Instrumento: TERMO ADITIVO AO CONTRATO DE PRESTAÇÃO DE SERVIÇO POR PRAZO DETERMINADO
Partes: PREFEITURA MUNICIPAL DE MAGÉ e GUSTAVO PINTO CURTY
Altera-se a Cláusula terceira do contrato de Prestação de Serviços junto a SECRETARIA MUNICIPAL DE SAÚDE
Término aprazado : 30/10/2014
Assinatura: 01/07/2014

Instrumento: TERMO ADITIVO AO CONTRATO DE PRESTAÇÃO DE SERVIÇO POR PRAZO DETERMINADO
Partes: PREFEITURA MUNICIPAL DE MAGÉ e HAMILTON DE OLIVEIRA
Altera-se a Cláusula terceira do contrato de Prestação de Serviços junto a SECRETARIA MUNICIPAL DE SAÚDE
Término aprazado : 30/10/2014
Assinatura: 01/07/2014

Instrumento: TERMO ADITIVO AO CONTRATO DE PRESTAÇÃO DE SERVIÇO POR PRAZO DETERMINADO
Partes: PREFEITURA MUNICIPAL DE MAGÉ e HANNE CAROLINE ALVES SILVA
Altera-se a Cláusula terceira do contrato de Prestação de Serviços junto a SECRETARIA MUNICIPAL DE SAÚDE
Término aprazado : 30/10/2014
Assinatura: 01/07/2014

Instrumento: TERMO ADITIVO AO CONTRATO DE PRESTAÇÃO DE SERVIÇO POR PRAZO DETERMINADO
Partes: PREFEITURA MUNICIPAL DE MAGÉ e HEBE RIBEIRO
Altera-se a Cláusula terceira do contrato de Prestação de Serviços junto a SECRETARIA MUNICIPAL DE SAÚDE
Término aprazado : 30/10/2014
Assinatura: 01/07/2014

Instrumento: TERMO ADITIVO AO CONTRATO DE PRESTAÇÃO DE SERVIÇO POR PRAZO DETERMINADO
Partes: PREFEITURA MUNICIPAL DE MAGÉ e HELDER DA COSTA BARBOSA
Altera-se a Cláusula terceira do contrato de Prestação de Serviços junto a SECRETARIA MUNICIPAL DE SAÚDE
Término aprazado : 30/10/2014
Assinatura: 01/07/2014

Instrumento: TERMO ADITIVO AO CONTRATO DE PRESTAÇÃO DE SERVIÇO POR PRAZO DETERMINADO
Partes: PREFEITURA MUNICIPAL DE MAGÉ e HELENA MAXIMIANO DA SILVA BENUCCI
Altera-se a Cláusula terceira do contrato de Prestação de Serviços junto a SECRETARIA MUNICIPAL DE SAÚDE
Término aprazado : 30/10/2014
Assinatura: 01/07/2014

Instrumento: TERMO ADITIVO AO CONTRATO DE PRESTAÇÃO DE SERVIÇO POR PRAZO DETERMINADO
Partes: PREFEITURA MUNICIPAL DE MAGÉ e IEDA DE SOUZA ZACARIAS DOS SANTOS
Altera-se a Cláusula terceira do contrato de Prestação de Serviços junto a SECRETARIA MUNICIPAL DE SAÚDE
Término aprazado : 30/10/2014
Assinatura: 01/07/2014

Instrumento: TERMO ADITIVO AO CONTRATO DE PRESTAÇÃO DE SERVIÇO POR PRAZO DETERMINADO
Partes: PREFEITURA MUNICIPAL DE MAGÉ e INGLES RANGEL GODA
Altera-se a Cláusula terceira do contrato de Prestação de Serviços junto a SECRETARIA MUNICIPAL DE SAÚDE
Término aprazado : 30/10/2014
Assinatura: 01/07/2014

Instrumento: TERMO ADITIVO AO CONTRATO DE PRESTAÇÃO DE SERVIÇO POR PRAZO DETERMINADO
Partes: PREFEITURA MUNICIPAL DE MAGÉ e INGRID GOUVEAARAJO
Altera-se a Cláusula terceira do contrato de Prestação de Serviços junto a SECRETARIA MUNICIPAL DE SAÚDE
Término aprazado : 30/10/2014
Assinatura: 01/07/2014

Instrumento: TERMO ADITIVO AO CONTRATO DE PRESTAÇÃO DE SERVIÇO POR PRAZO DETERMINADO
Partes: PREFEITURA MUNICIPAL DE MAGÉ e INGRID TEIXEIRA DA CRUZ
Altera-se a Cláusula terceira do contrato de Prestação de Serviços junto a SECRETARIA MUNICIPAL DE SAÚDE
Término aprazado : 30/10/2014
Assinatura: 01/07/2014

Instrumento: TERMO ADITIVO AO CONTRATO DE PRESTAÇÃO DE SERVIÇO POR PRAZO DETERMINADO
Partes: PREFEITURA MUNICIPAL DE MAGÉ e IRAPUAN PAES BARRETO
Altera-se a Cláusula terceira do contrato de Prestação de Serviços junto a SECRETARIA MUNICIPAL DE SAÚDE
Término aprazado : 30/10/2014
Assinatura: 01/07/2014

Instrumento: TERMO ADITIVO AO CONTRATO DE PRESTAÇÃO DE SERVIÇO POR PRAZO DETERMINADO
Partes: PREFEITURA MUNICIPAL DE MAGÉ e ISABELA JACINTO VALLADA
Altera-se a Cláusula terceira do contrato de Prestação de Serviços junto a SECRETARIA MUNICIPAL DE SAÚDE
Término aprazado : 30/10/2014
Assinatura: 01/07/2014

Instrumento: TERMO ADITIVO AO CONTRATO DE PRESTAÇÃO DE SERVIÇO POR PRAZO DETERMINADO
Partes: PREFEITURA MUNICIPAL DE MAGÉ e ISABELE FERREIRA DA SILVA
Altera-se a Cláusula terceira do contrato de Prestação de Serviços junto a SECRETARIA MUNICIPAL DE SAÚDE
Término aprazado : 30/10/2014
Assinatura: 01/07/2014

Instrumento: TERMO ADITIVO AO CONTRATO DE PRESTAÇÃO DE SERVIÇO POR PRAZO DETERMINADO
Partes: PREFEITURA MUNICIPAL DE MAGÉ e ISABELLAALVIM BARROS
Altera-se a Cláusula terceira do contrato de Prestação de Serviços junto a SECRETARIA MUNICIPAL DE SAÚDE
Término aprazado : 30/10/2014
Assinatura: 01/07/2014

Instrumento: TERMO ADITIVO AO CONTRATO DE PRESTAÇÃO DE SERVIÇO POR PRAZO DETERMINADO
Partes: PREFEITURA MUNICIPAL DE MAGÉ e IVANA CRISTINA MEDEIROS FONSECA REIS
Altera-se a Cláusula terceira do contrato de Prestação de Serviços junto a SECRETARIA MUNICIPAL DE SAÚDE
Término aprazado : 30/10/2014
Assinatura: 01/07/2014

Instrumento: TERMO ADITIVO AO CONTRATO DE PRESTAÇÃO DE SERVIÇO POR PRAZO DETERMINADO
Partes: PREFEITURA MUNICIPAL DE MAGÉ e IVANI CRISOSTIMO DE MELLO
Altera-se a Cláusula terceira do contrato de Prestação de Serviços junto a SECRETARIA MUNICIPAL DE SAÚDE
Término aprazado : 30/10/2014
Assinatura: 01/07/2014

Instrumento: TERMO ADITIVO AO CONTRATO DE PRESTAÇÃO DE SERVIÇO POR PRAZO DETERMINADO
Partes: PREFEITURA MUNICIPAL DE MAGÉ e IVONEIDE OLIVEIRA DA SILVA PIRES
Altera-se a Cláusula terceira do contrato de Prestação de Serviços junto a SECRETARIA MUNICIPAL DE SAÚDE
Término aprazado : 30/10/2014
Assinatura: 01/07/2014

Instrumento: TERMO ADITIVO AO CONTRATO DE PRESTAÇÃO DE SERVIÇO POR PRAZO DETERMINADO
Partes: PREFEITURA MUNICIPAL DE MAGÉ e JACQUELINE ALVES FERNANDES
Altera-se a Cláusula terceira do contrato de Prestação de Serviços junto a SECRETARIA MUNICIPAL DE SAÚDE
Término aprazado : 30/10/2014
Assinatura: 01/07/2014

Instrumento: TERMO ADITIVO AO CONTRATO DE PRESTAÇÃO DE SERVIÇO POR PRAZO DETERMINADO
Partes: PREFEITURA MUNICIPAL DE MAGÉ e JANE DUTRA DA SILVA
Altera-se a Cláusula terceira do contrato de Prestação de Serviços junto a SECRETARIA MUNICIPAL DE SAÚDE
Término aprazado : 30/10/2014
Assinatura: 01/07/2014

Instrumento: TERMO ADITIVO AO CONTRATO DE PRESTAÇÃO DE SERVIÇO POR PRAZO DETERMINADO
Partes: PREFEITURA MUNICIPAL DE MAGÉ e JANETE TELES RANGEL PINTO GUEDES
Altera-se a Cláusula terceira do contrato de Prestação de Serviços junto a SECRETARIA MUNICIPAL DE SAÚDE
Término aprazado : 30/10/2014
Assinatura: 01/07/2014

Instrumento: TERMO ADITIVO AO CONTRATO DE PRESTAÇÃO DE SERVIÇO POR PRAZO DETERMINADO
Partes: PREFEITURA MUNICIPAL DE MAGÉ e JANICE CORDEIRO
Altera-se a Cláusula terceira do contrato de Prestação de Serviços junto a SECRETARIA MUNICIPAL DE SAÚDE
Término aprazado : 30/10/2014
Assinatura: 01/07/2014

Instrumento: TERMO ADITIVO AO CONTRATO DE PRESTAÇÃO DE SERVIÇO POR PRAZO DETERMINADO
Partes: PREFEITURA MUNICIPAL DE MAGÉ e JANINE SILVA DE FREITAS
Altera-se a Cláusula terceira do contrato de Prestação de Serviços junto a SECRETARIA MUNICIPAL DE SAÚDE
Término aprazado : 30/10/2014
Assinatura: 01/07/2014

Instrumento: TERMO ADITIVO AO CONTRATO DE PRESTAÇÃO DE SERVIÇO POR PRAZO DETERMINADO
Partes: PREFEITURA MUNICIPAL DE MAGÉ e JAQUELINE DE PAULA PEREIRA
Altera-se a Cláusula terceira do contrato de Prestação de Serviços junto a SECRETARIA MUNICIPAL DE SAÚDE
Término aprazado : 30/10/2014
Assinatura: 01/07/2014

Instrumento: TERMO ADITIVO AO CONTRATO DE PRESTAÇÃO DE SERVIÇO POR PRAZO DETERMINADO
Partes: PREFEITURA MUNICIPAL DE MAGÉ e JESSICA DA SILVA GUSMAO
Altera-se a Cláusula terceira do contrato de Prestação de Serviços junto a SECRETARIA MUNICIPAL DE SAÚDE
Término aprazado : 30/10/2014
Assinatura: 01/07/2014

Instrumento: TERMO ADITIVO AO CONTRATO DE PRESTAÇÃO DE SERVIÇO POR PRAZO DETERMINADO
Partes: PREFEITURA MUNICIPAL DE MAGÉ e JESSICA FERNANDA DE OLIVEIRA DA CUNHA
Altera-se a Cláusula terceira do contrato de Prestação de Serviços junto a SECRETARIA MUNICIPAL DE SAÚDE
Término aprazado : 30/10/2014
Assinatura: 01/07/2014

Instrumento: TERMO ADITIVO AO CONTRATO DE PRESTAÇÃO DE SERVIÇO POR PRAZO DETERMINADO
Partes: PREFEITURA MUNICIPAL DE MAGÉ e JESSICA FRANÇAALCANTARA
Altera-se a Cláusula terceira do contrato de Prestação de Serviços junto a SECRETARIA MUNICIPAL DE SAÚDE
Término aprazado : 30/10/2014
Assinatura: 01/07/2014

Instrumento: TERMO ADITIVO AO CONTRATO DE PRESTAÇÃO DE SERVIÇO POR PRAZO DETERMINADO
Partes: PREFEITURA MUNICIPAL DE MAGÉ e JESSICA FRANCO DE ABREU PEREIRA
Altera-se a Cláusula terceira do contrato de Prestação de Serviços junto a SECRETARIA MUNICIPAL DE SAÚDE
Término aprazado : 30/10/2014
Assinatura: 01/07/2014

Instrumento: TERMO ADITIVO AO CONTRATO DE PRESTAÇÃO DE SERVIÇO POR PRAZO DETERMINADO
Partes: PREFEITURA MUNICIPAL DE MAGÉ e JESSICA SANTOS GIESTEIRA
Altera-se a Cláusula terceira do contrato de Prestação de Serviços junto a SECRETARIA MUNICIPAL DE SAÚDE
Término aprazado : 30/10/2014
Assinatura: 01/07/2014

Instrumento: TERMO ADITIVO AO CONTRATO DE PRESTAÇÃO DE SERVIÇO POR PRAZO DETERMINADO
Partes: PREFEITURA MUNICIPAL DE MAGÉ e JO ANNE DA COSTA NALIM
Altera-se a Cláusula terceira do contrato de Prestação de Serviços junto a SECRETARIA MUNICIPAL DE SAÚDE
Término aprazado : 30/10/2014
Assinatura: 01/07/2014

Instrumento: TERMO ADITIVO AO CONTRATO DE PRESTAÇÃO DE SERVIÇO POR PRAZO DETERMINADO
Partes: PREFEITURA MUNICIPAL DE MAGÉ e JOAO BAPTISTA LUCIO
Altera-se a Cláusula terceira do contrato de Prestação de Serviços junto a SECRETARIA MUNICIPAL DE SAÚDE
Término aprazado : 30/10/2014
Assinatura: 01/07/2014

Instrumento: TERMO ADITIVO AO CONTRATO DE PRESTAÇÃO DE SERVIÇO POR PRAZO DETERMINADO
Partes: PREFEITURA MUNICIPAL DE MAGÉ e JOAO BATISTA LUNA FILHO
Altera-se a Cláusula terceira do contrato de Prestação de Serviços junto a SECRETARIA MUNICIPAL DE SAÚDE
Término aprazado : 30/10/2014
Assinatura: 01/07/2014

Instrumento: TERMO ADITIVO AO CONTRATO DE PRESTAÇÃO DE SERVIÇO POR PRAZO DETERMINADO
Partes: PREFEITURA MUNICIPAL DE MAGÉ e JOAO FERNANDO VEIGA PIRES
Altera-se a Cláusula terceira do contrato de Prestação de Serviços junto a SECRETARIA MUNICIPAL DE SAÚDE
Término aprazado : 30/10/2014
Assinatura: 01/07/2014

Instrumento: TERMO ADITIVO AO CONTRATO DE PRESTAÇÃO DE SERVIÇO POR PRAZO DETERMINADO
Partes: PREFEITURA MUNICIPAL DE MAGÉ e JOCELEIDE OZORIO DE MELO
Altera-se a Cláusula terceira do contrato de Prestação de Serviços junto a SECRETARIA MUNICIPAL DE SAÚDE
Término aprazado : 30/10/2014
Assinatura: 01/07/2014

Instrumento: TERMO ADITIVO AO CONTRATO DE PRESTAÇÃO DE SERVIÇO POR PRAZO DETERMINADO
Partes: PREFEITURA MUNICIPAL DE MAGÉ e JOICE DA SILVA DE OLIVEIRA
Altera-se a Cláusula terceira do contrato de Prestação de Serviços junto a SECRETARIA MUNICIPAL DE SAÚDE
Término aprazado : 30/10/2014
Assinatura: 01/07/2014

Instrumento: TERMO ADITIVO AO CONTRATO DE PRESTAÇÃO DE SERVIÇO POR PRAZO DETERMINADO
Partes: PREFEITURA MUNICIPAL DE MAGÉ e JOICE DA SILVA RODRIGUES
Altera-se a Cláusula terceira do contrato de Prestação de Serviços junto a SECRETARIA MUNICIPAL DE SAÚDE
Término aprazado : 30/10/2014
Assinatura: 01/07/2014

Instrumento: TERMO ADITIVO AO CONTRATO DE PRESTAÇÃO DE SERVIÇO POR PRAZO DETERMINADO

Partes: PREFEITURA MUNICIPAL DE MAGÉ e JORGE COSME VIEIRA
Altera-se a Cláusula terceira do contrato de Prestação de Serviços junto a SECRETARIA MUNICIPAL DE SAÚDE

Término aprazado : 30/10/2014
Assinatura: 01/07/2014

Instrumento: TERMO ADITIVO AO CONTRATO DE PRESTAÇÃO DE SERVIÇO POR PRAZO DETERMINADO

Partes: PREFEITURA MUNICIPAL DE MAGÉ e JORGE GLAYSON LEAL DE ANDRADE

Altera-se a Cláusula terceira do contrato de Prestação de Serviços junto a SECRETARIA MUNICIPAL DE SAÚDE

Término aprazado : 30/10/2014
Assinatura: 01/07/2014

Instrumento: TERMO ADITIVO AO CONTRATO DE PRESTAÇÃO DE SERVIÇO POR PRAZO DETERMINADO

Partes: PREFEITURA MUNICIPAL DE MAGÉ e JOSE CARLOS DOS SANTOS

Altera-se a Cláusula terceira do contrato de Prestação de Serviços junto a SECRETARIA MUNICIPAL DE SAÚDE

Término aprazado : 30/10/2014
Assinatura: 01/07/2014

Instrumento: TERMO ADITIVO AO CONTRATO DE PRESTAÇÃO DE SERVIÇO POR PRAZO DETERMINADO

Partes: PREFEITURA MUNICIPAL DE MAGÉ e JOSE LUIZ JARBAS SOCORRO

Altera-se a Cláusula terceira do contrato de Prestação de Serviços junto a SECRETARIA MUNICIPAL DE SAÚDE

Término aprazado : 30/10/2014
Assinatura: 01/07/2014

Instrumento: TERMO ADITIVO AO CONTRATO DE PRESTAÇÃO DE SERVIÇO POR PRAZO DETERMINADO

Partes: PREFEITURA MUNICIPAL DE MAGÉ e JOSE RICARDO DA SILVA VIEIRA

Altera-se a Cláusula terceira do contrato de Prestação de Serviços junto a SECRETARIA MUNICIPAL DE SAÚDE

Término aprazado : 30/10/2014
Assinatura: 01/07/2014

Instrumento: TERMO ADITIVO AO CONTRATO DE PRESTAÇÃO DE SERVIÇO POR PRAZO DETERMINADO

Partes: PREFEITURA MUNICIPAL DE MAGÉ e JOSE SERGIO GUEDES

Altera-se a Cláusula terceira do contrato de Prestação de Serviços junto a SECRETARIA MUNICIPAL DE SAÚDE

Término aprazado : 30/10/2014
Assinatura: 01/07/2014

Instrumento: TERMO ADITIVO AO CONTRATO DE PRESTAÇÃO DE SERVIÇO POR PRAZO DETERMINADO

Partes: PREFEITURA MUNICIPAL DE MAGÉ e JOSE WELLINGTON DE MOURA VIANA

Altera-se a Cláusula terceira do contrato de Prestação de Serviços junto a SECRETARIA MUNICIPAL DE SAÚDE

Término aprazado : 30/10/2014
Assinatura: 01/07/2014

Instrumento: TERMO ADITIVO AO CONTRATO DE PRESTAÇÃO DE SERVIÇO POR PRAZO DETERMINADO

Partes: PREFEITURA MUNICIPAL DE MAGÉ e JOSELIA DA SILVA

Altera-se a Cláusula terceira do contrato de Prestação de Serviços junto a SECRETARIA MUNICIPAL DE SAÚDE

Término aprazado : 30/10/2014
Assinatura: 01/07/2014

Instrumento: TERMO ADITIVO AO CONTRATO DE PRESTAÇÃO DE SERVIÇO POR PRAZO DETERMINADO

Partes: PREFEITURA MUNICIPAL DE MAGÉ e JOSIANE DA SILVA RAMOS

Altera-se a Cláusula terceira do contrato de Prestação de Serviços junto a SECRETARIA MUNICIPAL DE SAÚDE

Término aprazado : 30/10/2014
Assinatura: 01/07/2014

Instrumento: TERMO ADITIVO AO CONTRATO DE PRESTAÇÃO DE SERVIÇO POR PRAZO DETERMINADO

Partes: PREFEITURA MUNICIPAL DE MAGÉ e JOSILANE PEREIRA GANGORRA

Altera-se a Cláusula terceira do contrato de Prestação de Serviços junto a SECRETARIA MUNICIPAL DE SAÚDE

Término aprazado : 30/10/2014
Assinatura: 01/07/2014

Instrumento: TERMO ADITIVO AO CONTRATO DE PRESTAÇÃO DE SERVIÇO POR PRAZO DETERMINADO

Partes: PREFEITURA MUNICIPAL DE MAGÉ e JUCIMAR FRANCO DOS SANTOS
Altera-se a Cláusula terceira do contrato de Prestação de Serviços junto a SECRETARIA MUNICIPAL DE SAÚDE

Término aprazado : 30/10/2014
Assinatura: 01/07/2014

Instrumento: TERMO ADITIVO AO CONTRATO DE PRESTAÇÃO DE SERVIÇO POR PRAZO DETERMINADO

Partes: PREFEITURA MUNICIPAL DE MAGÉ e JUCIMARA DO NASCIMENTO FIGUEIREDO

Altera-se a Cláusula terceira do contrato de Prestação de Serviços junto a SECRETARIA MUNICIPAL DE SAÚDE

Término aprazado : 30/10/2014
Assinatura: 01/07/2014

Instrumento: TERMO ADITIVO AO CONTRATO DE PRESTAÇÃO DE SERVIÇO POR PRAZO DETERMINADO

Partes: PREFEITURA MUNICIPAL DE MAGÉ e JULIA CARVALHO DA CUNHA

Altera-se a Cláusula terceira do contrato de Prestação de Serviços junto a SECRETARIA MUNICIPAL DE SAÚDE

Término aprazado : 30/10/2014
Assinatura: 01/07/2014

Instrumento: TERMO ADITIVO AO CONTRATO DE PRESTAÇÃO DE SERVIÇO POR PRAZO DETERMINADO

Partes: PREFEITURA MUNICIPAL DE MAGÉ e JULIA MARIA ANDRADE

Altera-se a Cláusula terceira do contrato de Prestação de Serviços junto a SECRETARIA MUNICIPAL DE SAÚDE

Término aprazado : 30/10/2014
Assinatura: 01/07/2014

Instrumento: TERMO ADITIVO AO CONTRATO DE PRESTAÇÃO DE SERVIÇO POR PRAZO DETERMINADO

Partes: PREFEITURA MUNICIPAL DE MAGÉ e JULIANA MATHEUS NOGUEIRA

Altera-se a Cláusula terceira do contrato de Prestação de Serviços junto a SECRETARIA MUNICIPAL DE SAÚDE

Término aprazado : 30/10/2014
Assinatura: 01/07/2014

Instrumento: TERMO ADITIVO AO CONTRATO DE PRESTAÇÃO DE SERVIÇO POR PRAZO DETERMINADO

Partes: PREFEITURA MUNICIPAL DE MAGÉ e JULIANO BASTOS ALVARENGA DA SILVA

Altera-se a Cláusula terceira do contrato de Prestação de Serviços junto a SECRETARIA MUNICIPAL DE SAÚDE

Término aprazado : 30/10/2014
Assinatura: 01/07/2014

Instrumento: TERMO ADITIVO AO CONTRATO DE PRESTAÇÃO DE SERVIÇO POR PRAZO DETERMINADO

Partes: PREFEITURA MUNICIPAL DE MAGÉ e JURANDYR DE ABREU CAMARA FILHO

Altera-se a Cláusula terceira do contrato de Prestação de Serviços junto a SECRETARIA MUNICIPAL DE SAÚDE

Término aprazado : 30/10/2014
Assinatura: 01/07/2014

Instrumento: TERMO ADITIVO AO CONTRATO DE PRESTAÇÃO DE SERVIÇO POR PRAZO DETERMINADO

Partes: PREFEITURA MUNICIPAL DE MAGÉ e JUSCELINO KIENLE

Altera-se a Cláusula terceira do contrato de Prestação de Serviços junto a SECRETARIA MUNICIPAL DE SAÚDE

Término aprazado : 30/10/2014
Assinatura: 01/07/2014

Instrumento: TERMO ADITIVO AO CONTRATO DE PRESTAÇÃO DE SERVIÇO POR PRAZO DETERMINADO

Partes: PREFEITURA MUNICIPAL DE MAGÉ e KARDEC ALEXANDRE PEREIRA GONCALVES

Altera-se a Cláusula terceira do contrato de Prestação de Serviços junto a SECRETARIA MUNICIPAL DE SAÚDE

Término aprazado : 30/10/2014
Assinatura: 01/07/2014

Instrumento: TERMO ADITIVO AO CONTRATO DE PRESTAÇÃO DE SERVIÇO POR PRAZO DETERMINADO

Partes: PREFEITURA MUNICIPAL DE MAGÉ e KATIA FRANCISCO LEITE

Altera-se a Cláusula terceira do contrato de Prestação de Serviços junto a SECRETARIA MUNICIPAL DE SAÚDE

Término aprazado : 30/10/2014
Assinatura: 01/07/2014

Instrumento: TERMO ADITIVO AO CONTRATO DE PRESTAÇÃO DE SERVIÇO POR PRAZO DETERMINADO
Partes: PREFEITURA MUNICIPAL DE MAGÉ e KATIA PAES SIQUEIRA DOMICIOLE PEREIRA
Altera-se a Cláusula terceira do contrato de Prestação de Serviços junto a SECRETARIA MUNICIPAL DE SAÚDE
Término aprazado : 30/10/2014
Assinatura: 01/07/2014

Instrumento: TERMO ADITIVO AO CONTRATO DE PRESTAÇÃO DE SERVIÇO POR PRAZO DETERMINADO
Partes: PREFEITURA MUNICIPAL DE MAGÉ e KATIA SILVA DE ALMEIDA
Altera-se a Cláusula terceira do contrato de Prestação de Serviços junto a SECRETARIA MUNICIPAL DE SAÚDE
Término aprazado : 30/10/2014
Assinatura: 01/07/2014

Instrumento: TERMO ADITIVO AO CONTRATO DE PRESTAÇÃO DE SERVIÇO POR PRAZO DETERMINADO
Partes: PREFEITURA MUNICIPAL DE MAGÉ e KATIA VALERIA DA SILVALISBOA
Altera-se a Cláusula terceira do contrato de Prestação de Serviços junto a SECRETARIA MUNICIPAL DE SAÚDE
Término aprazado : 30/10/2014
Assinatura: 01/07/2014

Instrumento: TERMO ADITIVO AO CONTRATO DE PRESTAÇÃO DE SERVIÇO POR PRAZO DETERMINADO
Partes: PREFEITURA MUNICIPAL DE MAGÉ e KENIO ALMEIDA MAGALHAES
Altera-se a Cláusula terceira do contrato de Prestação de Serviços junto a SECRETARIA MUNICIPAL DE SAÚDE
Término aprazado : 30/10/2014
Assinatura: 01/07/2014

Instrumento: TERMO ADITIVO AO CONTRATO DE PRESTAÇÃO DE SERVIÇO POR PRAZO DETERMINADO
Partes: PREFEITURA MUNICIPAL DE MAGÉ e KIYOMI MORI
Altera-se a Cláusula terceira do contrato de Prestação de Serviços junto a SECRETARIA MUNICIPAL DE SAÚDE
Término aprazado : 30/10/2014
Assinatura: 01/07/2014

Instrumento: TERMO ADITIVO AO CONTRATO DE PRESTAÇÃO DE SERVIÇO POR PRAZO DETERMINADO
Partes: PREFEITURA MUNICIPAL DE MAGÉ e KRISNA SOUZA LAURENTINO
Altera-se a Cláusula terceira do contrato de Prestação de Serviços junto a SECRETARIA MUNICIPAL DE SAÚDE
Término aprazado : 30/10/2014
Assinatura: 01/07/2014

Instrumento: TERMO ADITIVO AO CONTRATO DE PRESTAÇÃO DE SERVIÇO POR PRAZO DETERMINADO
Partes: PREFEITURA MUNICIPAL DE MAGÉ e LARINE CHAGAS BRAGA
Altera-se a Cláusula terceira do contrato de Prestação de Serviços junto a SECRETARIA MUNICIPAL DE SAÚDE
Término aprazado : 30/10/2014
Assinatura: 01/07/2014

Instrumento: TERMO ADITIVO AO CONTRATO DE PRESTAÇÃO DE SERVIÇO POR PRAZO DETERMINADO
Partes: PREFEITURA MUNICIPAL DE MAGÉ e LARISSA BALMAS BARBIERI
Altera-se a Cláusula terceira do contrato de Prestação de Serviços junto a SECRETARIA MUNICIPAL DE SAÚDE
Término aprazado : 30/10/2014
Assinatura: 01/07/2014

Instrumento: TERMO ADITIVO AO CONTRATO DE PRESTAÇÃO DE SERVIÇO POR PRAZO DETERMINADO
Partes: PREFEITURA MUNICIPAL DE MAGÉ e LAURENCE DE OLIVEIRA ARRUDA
Altera-se a Cláusula terceira do contrato de Prestação de Serviços junto a SECRETARIA MUNICIPAL DE SAÚDE
Término aprazado : 30/10/2014
Assinatura: 01/07/2014

Instrumento: TERMO ADITIVO AO CONTRATO DE PRESTAÇÃO DE SERVIÇO POR PRAZO DETERMINADO
Partes: PREFEITURA MUNICIPAL DE MAGÉ e LAURITA DE SOUZA ALVES
Altera-se a Cláusula terceira do contrato de Prestação de Serviços junto a SECRETARIA MUNICIPAL DE SAÚDE
Término aprazado : 30/10/2014
Assinatura: 01/07/2014

Instrumento: TERMO ADITIVO AO CONTRATO DE PRESTAÇÃO DE SERVIÇO POR PRAZO DETERMINADO
Partes: PREFEITURA MUNICIPAL DE MAGÉ e LEILA CRISTINA DOROTHEU MORAES SILVA
Altera-se a Cláusula terceira do contrato de Prestação de Serviços junto a SECRETARIA MUNICIPAL DE SAÚDE
Término aprazado : 30/10/2014
Assinatura: 01/07/2014

Instrumento: TERMO ADITIVO AO CONTRATO DE PRESTAÇÃO DE SERVIÇO POR PRAZO DETERMINADO
Partes: PREFEITURA MUNICIPAL DE MAGÉ e LEISA DA CRUZ ROCHA
Altera-se a Cláusula terceira do contrato de Prestação de Serviços junto a SECRETARIA MUNICIPAL DE SAÚDE
Término aprazado : 30/10/2014
Assinatura: 01/07/2014

Instrumento: TERMO ADITIVO AO CONTRATO DE PRESTAÇÃO DE SERVIÇO POR PRAZO DETERMINADO
Partes: PREFEITURA MUNICIPAL DE MAGÉ e LENI DE OLIVEIRA
Altera-se a Cláusula terceira do contrato de Prestação de Serviços junto a SECRETARIA MUNICIPAL DE SAÚDE
Término aprazado : 30/10/2014
Assinatura: 01/07/2014

Instrumento: TERMO ADITIVO AO CONTRATO DE PRESTAÇÃO DE SERVIÇO POR PRAZO DETERMINADO
Partes: PREFEITURA MUNICIPAL DE MAGÉ e LEOMARA BARBOSA
Altera-se a Cláusula terceira do contrato de Prestação de Serviços junto a SECRETARIA MUNICIPAL DE SAÚDE
Término aprazado : 30/10/2014
Assinatura: 01/07/2014

Instrumento: TERMO ADITIVO AO CONTRATO DE PRESTAÇÃO DE SERVIÇO POR PRAZO DETERMINADO
Partes: PREFEITURA MUNICIPAL DE MAGÉ e LEONARDO MAGALHAES DA SILVA
Altera-se a Cláusula terceira do contrato de Prestação de Serviços junto a SECRETARIA MUNICIPAL DE SAÚDE
Término aprazado : 30/10/2014
Assinatura: 01/07/2014

Instrumento: TERMO ADITIVO AO CONTRATO DE PRESTAÇÃO DE SERVIÇO POR PRAZO DETERMINADO
Partes: PREFEITURA MUNICIPAL DE MAGÉ e LEONARDO TORRES DA SILVA
Altera-se a Cláusula terceira do contrato de Prestação de Serviços junto a SECRETARIA MUNICIPAL DE SAÚDE
Término aprazado : 30/10/2014
Assinatura: 01/07/2014

Instrumento: TERMO ADITIVO AO CONTRATO DE PRESTAÇÃO DE SERVIÇO POR PRAZO DETERMINADO
Partes: PREFEITURA MUNICIPAL DE MAGÉ e LETICIA GOMES RESENDE
Altera-se a Cláusula terceira do contrato de Prestação de Serviços junto a SECRETARIA MUNICIPAL DE SAÚDE
Término aprazado : 30/10/2014
Assinatura: 01/07/2014

Instrumento: TERMO ADITIVO AO CONTRATO DE PRESTAÇÃO DE SERVIÇO POR PRAZO DETERMINADO
Partes: PREFEITURA MUNICIPAL DE MAGÉ e LIDIANE MATTOS CAMACHO
Altera-se a Cláusula terceira do contrato de Prestação de Serviços junto a SECRETARIA MUNICIPAL DE SAÚDE
Término aprazado : 30/10/2014
Assinatura: 01/07/2014

Instrumento: TERMO ADITIVO AO CONTRATO DE PRESTAÇÃO DE SERVIÇO POR PRAZO DETERMINADO
Partes: PREFEITURA MUNICIPAL DE MAGÉ e LIDIANE ONILIS MONTEIRO
Altera-se a Cláusula terceira do contrato de Prestação de Serviços junto a SECRETARIA MUNICIPAL DE SAÚDE
Término aprazado : 30/10/2014
Assinatura: 01/07/2014

Instrumento: TERMO ADITIVO AO CONTRATO DE PRESTAÇÃO DE SERVIÇO POR PRAZO DETERMINADO
Partes: PREFEITURA MUNICIPAL DE MAGÉ e LIDIANE SINIS DA SILVA
Altera-se a Cláusula terceira do contrato de Prestação de Serviços junto a SECRETARIA MUNICIPAL DE SAÚDE
Término aprazado : 30/10/2014
Assinatura: 01/07/2014

Instrumento: TERMO ADITIVO AO CONTRATO DE PRESTAÇÃO DE SERVIÇO POR PRAZO DETERMINADO
Partes: PREFEITURA MUNICIPAL DE MAGÉ e LIVIA NOGUEIRA ARRUDA
Altera-se a Cláusula terceira do contrato de Prestação de Serviços junto a SECRETARIA MUNICIPAL DE SAÚDE
Término aprazado : 30/10/2014
Assinatura: 01/07/2014

Instrumento: TERMO ADITIVO AO CONTRATO DE PRESTAÇÃO DE SERVIÇO POR PRAZO DETERMINADO
Partes: PREFEITURA MUNICIPAL DE MAGÉ e LIZANGELA BARBOSA DE OLIVEIRA
Altera-se a Cláusula terceira do contrato de Prestação de Serviços junto a SECRETARIA MUNICIPAL DE SAÚDE
Término aprazado : 30/10/2014
Assinatura: 01/07/2014

Instrumento: TERMO ADITIVO AO CONTRATO DE PRESTAÇÃO DE SERVIÇO POR PRAZO DETERMINADO
Partes: PREFEITURA MUNICIPAL DE MAGÉ e LOUSANGELES RAPOZO DE SOUZA COELHO
Altera-se a Cláusula terceira do contrato de Prestação de Serviços junto a SECRETARIA MUNICIPAL DE SAÚDE
Término aprazado : 30/10/2014
Assinatura: 01/07/2014

Instrumento: TERMO ADITIVO AO CONTRATO DE PRESTAÇÃO DE SERVIÇO POR PRAZO DETERMINADO
Partes: PREFEITURA MUNICIPAL DE MAGÉ e LUANA RODRIGUES DA SILVA ALVES
Altera-se a Cláusula terceira do contrato de Prestação de Serviços junto a SECRETARIA MUNICIPAL DE SAÚDE
Término aprazado : 30/10/2014
Assinatura: 01/07/2014

Instrumento: TERMO ADITIVO AO CONTRATO DE PRESTAÇÃO DE SERVIÇO POR PRAZO DETERMINADO
Partes: PREFEITURA MUNICIPAL DE MAGÉ e LUCIANA CARDOSO ATADEMA
Altera-se a Cláusula terceira do contrato de Prestação de Serviços junto a SECRETARIA MUNICIPAL DE SAÚDE
Término aprazado : 30/10/2014
Assinatura: 01/07/2014

Instrumento: TERMO ADITIVO AO CONTRATO DE PRESTAÇÃO DE SERVIÇO POR PRAZO DETERMINADO
Partes: PREFEITURA MUNICIPAL DE MAGÉ e LUCIANA DA SILVA GAMA DOS SANTOS
Altera-se a Cláusula terceira do contrato de Prestação de Serviços junto a SECRETARIA MUNICIPAL DE SAÚDE
Término aprazado : 30/10/2014
Assinatura: 01/07/2014

Instrumento: TERMO ADITIVO AO CONTRATO DE PRESTAÇÃO DE SERVIÇO POR PRAZO DETERMINADO
Partes: PREFEITURA MUNICIPAL DE MAGÉ e LUCIANA FERNANDES DE OLIVEIRA
Altera-se a Cláusula terceira do contrato de Prestação de Serviços junto a SECRETARIA MUNICIPAL DE SAÚDE
Término aprazado : 30/10/2014
Assinatura: 01/07/2014

Instrumento: TERMO ADITIVO AO CONTRATO DE PRESTAÇÃO DE SERVIÇO POR PRAZO DETERMINADO
Partes: PREFEITURA MUNICIPAL DE MAGÉ e LUCIANA FLORESTA GOES
Altera-se a Cláusula terceira do contrato de Prestação de Serviços junto a SECRETARIA MUNICIPAL DE SAÚDE
Término aprazado : 30/10/2014
Assinatura: 01/07/2014

Instrumento: TERMO ADITIVO AO CONTRATO DE PRESTAÇÃO DE SERVIÇO POR PRAZO DETERMINADO
Partes: PREFEITURA MUNICIPAL DE MAGÉ e LUCIANA FONSECA
Altera-se a Cláusula terceira do contrato de Prestação de Serviços junto a SECRETARIA MUNICIPAL DE SAÚDE
Término aprazado : 30/10/2014
Assinatura: 01/07/2014

Instrumento: TERMO ADITIVO AO CONTRATO DE PRESTAÇÃO DE SERVIÇO POR PRAZO DETERMINADO
Partes: PREFEITURA MUNICIPAL DE MAGÉ e LUCIANA OLIVEIRA GUIMARAES
Altera-se a Cláusula terceira do contrato de Prestação de Serviços junto a SECRETARIA MUNICIPAL DE SAÚDE
Término aprazado : 30/10/2014
Assinatura: 01/07/2014

Instrumento: TERMO ADITIVO AO CONTRATO DE PRESTAÇÃO DE SERVIÇO POR PRAZO DETERMINADO
Partes: PREFEITURA MUNICIPAL DE MAGÉ e LUCIANE DA SILVA NASCIMENTO
Altera-se a Cláusula terceira do contrato de Prestação de Serviços junto a SECRETARIA MUNICIPAL DE SAÚDE
Término aprazado : 30/10/2014
Assinatura: 01/07/2014

Instrumento: TERMO ADITIVO AO CONTRATO DE PRESTAÇÃO DE SERVIÇO POR PRAZO DETERMINADO
Partes: PREFEITURA MUNICIPAL DE MAGÉ e LUCIENE ARRUDA BRITO
Altera-se a Cláusula terceira do contrato de Prestação de Serviços junto a SECRETARIA MUNICIPAL DE SAÚDE
Término aprazado : 30/10/2014
Assinatura: 01/07/2014

Instrumento: TERMO ADITIVO AO CONTRATO DE PRESTAÇÃO DE SERVIÇO POR PRAZO DETERMINADO
Partes: PREFEITURA MUNICIPAL DE MAGÉ e LUCILEI DOS SANTOS
Altera-se a Cláusula terceira do contrato de Prestação de Serviços junto a SECRETARIA MUNICIPAL DE SAÚDE
Término aprazado : 30/10/2014
Assinatura: 01/07/2014

Instrumento: TERMO ADITIVO AO CONTRATO DE PRESTAÇÃO DE SERVIÇO POR PRAZO DETERMINADO
Partes: PREFEITURA MUNICIPAL DE MAGÉ e LUCIMAR DE OLIVEIRA EUFROSINO
Altera-se a Cláusula terceira do contrato de Prestação de Serviços junto a SECRETARIA MUNICIPAL DE SAÚDE
Término aprazado : 30/10/2014
Assinatura: 01/07/2014

Instrumento: TERMO ADITIVO AO CONTRATO DE PRESTAÇÃO DE SERVIÇO POR PRAZO DETERMINADO
Partes: PREFEITURA MUNICIPAL DE MAGÉ e LUCIO MARCOS REIS GAMBARDELA
Altera-se a Cláusula terceira do contrato de Prestação de Serviços junto a SECRETARIA MUNICIPAL DE SAÚDE
Término aprazado : 30/10/2014
Assinatura: 01/07/2014

Instrumento: TERMO ADITIVO AO CONTRATO DE PRESTAÇÃO DE SERVIÇO POR PRAZO DETERMINADO
Partes: PREFEITURA MUNICIPAL DE MAGÉ e LUDMILA DE OLIVEIRA ARRUDA
Altera-se a Cláusula terceira do contrato de Prestação de Serviços junto a SECRETARIA MUNICIPAL DE SAÚDE
Término aprazado : 30/10/2014
Assinatura: 01/07/2014

Instrumento: TERMO ADITIVO AO CONTRATO DE PRESTAÇÃO DE SERVIÇO POR PRAZO DETERMINADO
Partes: PREFEITURA MUNICIPAL DE MAGÉ e LUDMILLA PINHEIRO MARIANO ARAUJO
Altera-se a Cláusula terceira do contrato de Prestação de Serviços junto a SECRETARIA MUNICIPAL DE SAÚDE
Término aprazado : 30/10/2014
Assinatura: 01/07/2014

Instrumento: TERMO ADITIVO AO CONTRATO DE PRESTAÇÃO DE SERVIÇO POR PRAZO DETERMINADO
Partes: PREFEITURA MUNICIPAL DE MAGÉ e LUIS CARLOS DOS SANTOS COSTA
Altera-se a Cláusula terceira do contrato de Prestação de Serviços junto a SECRETARIA MUNICIPAL DE SAÚDE
Término aprazado : 30/10/2014
Assinatura: 01/07/2014

Instrumento: TERMO ADITIVO AO CONTRATO DE PRESTAÇÃO DE SERVIÇO POR PRAZO DETERMINADO
Partes: PREFEITURA MUNICIPAL DE MAGÉ e LUIZ HENRIQUE PADILHA DE FIGUEIREDO
Altera-se a Cláusula terceira do contrato de Prestação de Serviços junto a SECRETARIA MUNICIPAL DE SAÚDE
Término aprazado : 30/10/2014
Assinatura: 01/07/2014

Instrumento: TERMO ADITIVO AO CONTRATO DE PRESTAÇÃO DE SERVIÇO POR PRAZO DETERMINADO
Partes: PREFEITURA MUNICIPAL DE MAGÉ e LUIZ MANOEL FREITAS DE OLIVEIRA
Altera-se a Cláusula terceira do contrato de Prestação de Serviços junto a SECRETARIA MUNICIPAL DE SAÚDE
Término aprazado : 30/10/2014
Assinatura: 01/07/2014

Instrumento: TERMO ADITIVO AO CONTRATO DE PRESTAÇÃO DE SERVIÇO POR PRAZO DETERMINADO
Partes: PREFEITURA MUNICIPAL DE MAGÉ e MARIA RITA DA PENHA GUIMARAES
Altera-se a Cláusula terceira do contrato de Prestação de Serviços junto a SECRETARIA MUNICIPAL DE SAÚDE
Término aprazado : 30/10/2014
Assinatura: 01/07/2014

Instrumento: TERMO ADITIVO AO CONTRATO DE PRESTAÇÃO DE SERVIÇO POR PRAZO DETERMINADO
Partes: PREFEITURA MUNICIPAL DE MAGÉ e MARIANANUNES LISBOA
Altera-se a Cláusula terceira do contrato de Prestação de Serviços junto a SECRETARIA MUNICIPAL DE SAÚDE
Término aprazado : 30/10/2014
Assinatura: 01/07/2014

Instrumento: TERMO ADITIVO AO CONTRATO DE PRESTAÇÃO DE SERVIÇO POR PRAZO DETERMINADO
Partes: PREFEITURA MUNICIPAL DE MAGÉ e MARIANA PEREIRA DE SOUZA
Altera-se a Cláusula terceira do contrato de Prestação de Serviços junto a SECRETARIA MUNICIPAL DE SAÚDE
Término aprazado : 30/10/2014
Assinatura: 01/07/2014

Instrumento: TERMO ADITIVO AO CONTRATO DE PRESTAÇÃO DE SERVIÇO POR PRAZO DETERMINADO
Partes: PREFEITURA MUNICIPAL DE MAGÉ e MARILDA DOMINGOS DA SILVA
Altera-se a Cláusula terceira do contrato de Prestação de Serviços junto a SECRETARIA MUNICIPAL DE SAÚDE
Término aprazado : 30/10/2014
Assinatura: 01/07/2014

Instrumento: TERMO ADITIVO AO CONTRATO DE PRESTAÇÃO DE SERVIÇO POR PRAZO DETERMINADO
Partes: PREFEITURA MUNICIPAL DE MAGÉ e MARILENA JOSE DE SOUZA DUNCAN
Altera-se a Cláusula terceira do contrato de Prestação de Serviços junto a SECRETARIA MUNICIPAL DE SAÚDE
Término aprazado : 30/10/2014
Assinatura: 01/07/2014

Instrumento: TERMO ADITIVO AO CONTRATO DE PRESTAÇÃO DE SERVIÇO POR PRAZO DETERMINADO
Partes: PREFEITURA MUNICIPAL DE MAGÉ e MARILENE LUCHEZZI
Altera-se a Cláusula terceira do contrato de Prestação de Serviços junto a SECRETARIA MUNICIPAL DE SAÚDE
Término aprazado : 30/10/2014
Assinatura: 01/07/2014

Instrumento: TERMO ADITIVO AO CONTRATO DE PRESTAÇÃO DE SERVIÇO POR PRAZO DETERMINADO
Partes: PREFEITURA MUNICIPAL DE MAGÉ e MARILZA FURTUNATO BEZERRA
Altera-se a Cláusula terceira do contrato de Prestação de Serviços junto a SECRETARIA MUNICIPAL DE SAÚDE
Término aprazado : 30/10/2014
Assinatura: 01/07/2014

Instrumento: TERMO ADITIVO AO CONTRATO DE PRESTAÇÃO DE SERVIÇO POR PRAZO DETERMINADO
Partes: PREFEITURA MUNICIPAL DE MAGÉ e MARINALVA BATISTA COSTA
Altera-se a Cláusula terceira do contrato de Prestação de Serviços junto a SECRETARIA MUNICIPAL DE SAÚDE
Término aprazado : 30/10/2014
Assinatura: 01/07/2014

Instrumento: TERMO ADITIVO AO CONTRATO DE PRESTAÇÃO DE SERVIÇO POR PRAZO DETERMINADO
Partes: PREFEITURA MUNICIPAL DE MAGÉ e MARINALVA DE SANTANA SILVA PINTO
Altera-se a Cláusula terceira do contrato de Prestação de Serviços junto a SECRETARIA MUNICIPAL DE SAÚDE
Término aprazado : 30/10/2014
Assinatura: 01/07/2014

Instrumento: TERMO ADITIVO AO CONTRATO DE PRESTAÇÃO DE SERVIÇO POR PRAZO DETERMINADO
Partes: PREFEITURA MUNICIPAL DE MAGÉ e MARINEI INACIO FERREIRA COSTA
Altera-se a Cláusula terceira do contrato de Prestação de Serviços junto a SECRETARIA MUNICIPAL DE SAÚDE
Término aprazado : 30/10/2014
Assinatura: 01/07/2014

Instrumento: TERMO ADITIVO AO CONTRATO DE PRESTAÇÃO DE SERVIÇO POR PRAZO DETERMINADO
Partes: PREFEITURA MUNICIPAL DE MAGÉ e MARISTELA COSTA DE OLIVEIRA
Altera-se a Cláusula terceira do contrato de Prestação de Serviços junto a SECRETARIA MUNICIPAL DE SAÚDE
Término aprazado : 30/10/2014
Assinatura: 01/07/2014

Instrumento: TERMO ADITIVO AO CONTRATO DE PRESTAÇÃO DE SERVIÇO POR PRAZO DETERMINADO
Partes: PREFEITURA MUNICIPAL DE MAGÉ e MARIZE BAPTISTA CIDRINI
Altera-se a Cláusula terceira do contrato de Prestação de Serviços junto a SECRETARIA MUNICIPAL DE SAÚDE
Término aprazado : 30/10/2014
Assinatura: 01/07/2014

Instrumento: TERMO ADITIVO AO CONTRATO DE PRESTAÇÃO DE SERVIÇO POR PRAZO DETERMINADO
Partes: PREFEITURA MUNICIPAL DE MAGÉ e MARLI DE OLIVEIRA COIMBRA
Altera-se a Cláusula terceira do contrato de Prestação de Serviços junto a SECRETARIA MUNICIPAL DE SAÚDE
Término aprazado : 30/10/2014
Assinatura: 01/07/2014

Instrumento: TERMO ADITIVO AO CONTRATO DE PRESTAÇÃO DE SERVIÇO POR PRAZO DETERMINADO
Partes: PREFEITURA MUNICIPAL DE MAGÉ e MARTA ALVES DE SOUZA OLIVEIRA
Altera-se a Cláusula terceira do contrato de Prestação de Serviços junto a SECRETARIA MUNICIPAL DE SAÚDE
Término aprazado : 30/10/2014
Assinatura: 01/07/2014

Instrumento: TERMO ADITIVO AO CONTRATO DE PRESTAÇÃO DE SERVIÇO POR PRAZO DETERMINADO
Partes: PREFEITURA MUNICIPAL DE MAGÉ e MARTA CRISTINA DO PATROCINIO OLIVEIRA
Altera-se a Cláusula terceira do contrato de Prestação de Serviços junto a SECRETARIA MUNICIPAL DE SAÚDE
Término aprazado : 30/10/2014
Assinatura: 01/07/2014

Instrumento: TERMO ADITIVO AO CONTRATO DE PRESTAÇÃO DE SERVIÇO POR PRAZO DETERMINADO
Partes: PREFEITURA MUNICIPAL DE MAGÉ e MARTA DA SILVA LEITE
Altera-se a Cláusula terceira do contrato de Prestação de Serviços junto a SECRETARIA MUNICIPAL DE SAÚDE
Término aprazado : 30/10/2014
Assinatura: 01/07/2014

Instrumento: TERMO ADITIVO AO CONTRATO DE PRESTAÇÃO DE SERVIÇO POR PRAZO DETERMINADO
Partes: PREFEITURA MUNICIPAL DE MAGÉ e MATHEUS DE COSME NAHES
Altera-se a Cláusula terceira do contrato de Prestação de Serviços junto a SECRETARIA MUNICIPAL DE SAÚDE
Término aprazado : 30/10/2014
Assinatura: 01/07/2014

Instrumento: TERMO ADITIVO AO CONTRATO DE PRESTAÇÃO DE SERVIÇO POR PRAZO DETERMINADO
Partes: PREFEITURA MUNICIPAL DE MAGÉ e MAURICIO BUCCINI PIRES
Altera-se a Cláusula terceira do contrato de Prestação de Serviços junto a SECRETARIA MUNICIPAL DE SAÚDE
Término aprazado : 30/10/2014
Assinatura: 01/07/2014

Instrumento: TERMO ADITIVO AO CONTRATO DE PRESTAÇÃO DE SERVIÇO POR PRAZO DETERMINADO
Partes: PREFEITURA MUNICIPAL DE MAGÉ e MAURICIO TOCCI LOURES
Altera-se a Cláusula terceira do contrato de Prestação de Serviços junto a SECRETARIA MUNICIPAL DE SAÚDE
Término aprazado : 30/10/2014
Assinatura: 01/07/2014

Instrumento: TERMO ADITIVO AO CONTRATO DE PRESTAÇÃO DE SERVIÇO POR PRAZO DETERMINADO
Partes: PREFEITURA MUNICIPAL DE MAGÉ e MAXEVELANE DE MENEZES MATTOS
Altera-se a Cláusula terceira do contrato de Prestação de Serviços junto a SECRETARIA MUNICIPAL DE SAÚDE
Término aprazado : 30/10/2014
Assinatura: 01/07/2014

Instrumento: TERMO ADITIVO AO CONTRATO DE PRESTAÇÃO DE SERVIÇO POR PRAZO DETERMINADO
Partes: PREFEITURA MUNICIPAL DE MAGÉ e MAXINAIRA DE JESUS GONÇALVES DA SILVA
Altera-se a Cláusula terceira do contrato de Prestação de Serviços junto a SECRETARIA MUNICIPAL DE SAÚDE
Término aprazado : 30/10/2014
Assinatura: 01/07/2014

Instrumento: TERMO ADITIVO AO CONTRATO DE PRESTAÇÃO DE SERVIÇO POR PRAZO DETERMINADO
Partes: PREFEITURA MUNICIPAL DE MAGÉ e MAYARAAQUINO DE ALMEIDA
Altera-se a Cláusula terceira do contrato de Prestação de Serviços junto a SECRETARIA MUNICIPAL DE SAÚDE
Término aprazado : 30/10/2014
Assinatura: 01/07/2014

Instrumento: TERMO ADITIVO AO CONTRATO DE PRESTAÇÃO DE SERVIÇO POR PRAZO DETERMINADO
Partes: PREFEITURA MUNICIPAL DE MAGÉ e MICHELI NUNES FREIRES
Altera-se a Cláusula terceira do contrato de Prestação de Serviços junto a SECRETARIA MUNICIPAL DE SAÚDE
Término aprazado : 30/10/2014
Assinatura: 01/07/2014

Instrumento: TERMO ADITIVO AO CONTRATO DE PRESTAÇÃO DE SERVIÇO POR PRAZO DETERMINADO
Partes: PREFEITURA MUNICIPAL DE MAGÉ e MICHELLE APARECIDA FERREIRA
Altera-se a Cláusula terceira do contrato de Prestação de Serviços junto a SECRETARIA MUNICIPAL DE SAÚDE
Término aprazado : 30/10/2014
Assinatura: 01/07/2014

Instrumento: TERMO ADITIVO AO CONTRATO DE PRESTAÇÃO DE SERVIÇO POR PRAZO DETERMINADO
Partes: PREFEITURA MUNICIPAL DE MAGÉ e MICHELLE ARAUJO DOS SANTOS DE AGUIAR
Altera-se a Cláusula terceira do contrato de Prestação de Serviços junto a SECRETARIA MUNICIPAL DE SAÚDE
Término aprazado : 30/10/2014
Assinatura: 01/07/2014

Instrumento: TERMO ADITIVO AO CONTRATO DE PRESTAÇÃO DE SERVIÇO POR PRAZO DETERMINADO
Partes: PREFEITURA MUNICIPAL DE MAGÉ e MICHELLE HENRINGER MOREIRA
Altera-se a Cláusula terceira do contrato de Prestação de Serviços junto a SECRETARIA MUNICIPAL DE SAÚDE
Término aprazado : 30/10/2014
Assinatura: 01/07/2014

Instrumento: TERMO ADITIVO AO CONTRATO DE PRESTAÇÃO DE SERVIÇO POR PRAZO DETERMINADO
Partes: PREFEITURA MUNICIPAL DE MAGÉ e MIGUEL RONAN DE ASSIS LARANJEIRAS
Altera-se a Cláusula terceira do contrato de Prestação de Serviços junto a SECRETARIA MUNICIPAL DE SAÚDE
Término aprazado : 30/10/2014
Assinatura: 01/07/2014

Instrumento: TERMO ADITIVO AO CONTRATO DE PRESTAÇÃO DE SERVIÇO POR PRAZO DETERMINADO
Partes: PREFEITURA MUNICIPAL DE MAGÉ e MILLENA MEDELLA MOREIRA SANTOS
Altera-se a Cláusula terceira do contrato de Prestação de Serviços junto a SECRETARIA MUNICIPAL DE SAÚDE
Término aprazado : 30/10/2014
Assinatura: 01/07/2014

Instrumento: TERMO ADITIVO AO CONTRATO DE PRESTAÇÃO DE SERVIÇO POR PRAZO DETERMINADO
Partes: PREFEITURA MUNICIPAL DE MAGÉ e MIRIA FONSECA GULAO DA SILVA
Altera-se a Cláusula terceira do contrato de Prestação de Serviços junto a SECRETARIA MUNICIPAL DE SAÚDE
Término aprazado : 30/10/2014
Assinatura: 01/07/2014

Instrumento: TERMO ADITIVO AO CONTRATO DE PRESTAÇÃO DE SERVIÇO POR PRAZO DETERMINADO
Partes: PREFEITURA MUNICIPAL DE MAGÉ e MIRIA FONSECA GULAO DA SILVA
Altera-se a Cláusula terceira do contrato de Prestação de Serviços junto a SECRETARIA MUNICIPAL DE SAÚDE
Término aprazado : 30/10/2014
Assinatura: 01/07/2014

Instrumento: TERMO ADITIVO AO CONTRATO DE PRESTAÇÃO DE SERVIÇO POR PRAZO DETERMINADO
Partes: PREFEITURA MUNICIPAL DE MAGÉ e MIRIAM DA CUNHA SOUZA
Altera-se a Cláusula terceira do contrato de Prestação de Serviços junto a SECRETARIA MUNICIPAL DE SAÚDE
Término aprazado : 30/10/2014
Assinatura: 01/07/2014

Instrumento: TERMO ADITIVO AO CONTRATO DE PRESTAÇÃO DE SERVIÇO POR PRAZO DETERMINADO
Partes: PREFEITURA MUNICIPAL DE MAGÉ e MIRIAM TEREZA BICHINSKI
Altera-se a Cláusula terceira do contrato de Prestação de Serviços junto a SECRETARIA MUNICIPAL DE SAÚDE
Término aprazado : 30/10/2014
Assinatura: 01/07/2014

Instrumento: TERMO ADITIVO AO CONTRATO DE PRESTAÇÃO DE SERVIÇO POR PRAZO DETERMINADO
Partes: PREFEITURA MUNICIPAL DE MAGÉ e MOACIR MIGUEL DA SILVA
Altera-se a Cláusula terceira do contrato de Prestação de Serviços junto a SECRETARIA MUNICIPAL DE SAÚDE
Término aprazado : 30/10/2014
Assinatura: 01/07/2014

Instrumento: TERMO ADITIVO AO CONTRATO DE PRESTAÇÃO DE SERVIÇO POR PRAZO DETERMINADO
Partes: PREFEITURA MUNICIPAL DE MAGÉ e MONICA DE OLIVEIRA MATTOS
Altera-se a Cláusula terceira do contrato de Prestação de Serviços junto a SECRETARIA MUNICIPAL DE SAÚDE
Término aprazado : 30/10/2014
Assinatura: 01/07/2014

Instrumento: TERMO ADITIVO AO CONTRATO DE PRESTAÇÃO DE SERVIÇO POR PRAZO DETERMINADO
Partes: PREFEITURA MUNICIPAL DE MAGÉ e MONICA FRANCA DE PAULA PASSOS
Altera-se a Cláusula terceira do contrato de Prestação de Serviços junto a SECRETARIA MUNICIPAL DE SAÚDE
Término aprazado : 30/10/2014
Assinatura: 01/07/2014

Instrumento: TERMO ADITIVO AO CONTRATO DE PRESTAÇÃO DE SERVIÇO POR PRAZO DETERMINADO
Partes: PREFEITURA MUNICIPAL DE MAGÉ e MONICA RIBEIRO GUIMARAES
Altera-se a Cláusula terceira do contrato de Prestação de Serviços junto a SECRETARIA MUNICIPAL DE SAÚDE
Término aprazado : 30/10/2014
Assinatura: 01/07/2014

Instrumento: TERMO ADITIVO AO CONTRATO DE PRESTAÇÃO DE SERVIÇO POR PRAZO DETERMINADO
Partes: PREFEITURA MUNICIPAL DE MAGÉ e MONICA RODRIGUES RIBEIRO
Altera-se a Cláusula terceira do contrato de Prestação de Serviços junto a SECRETARIA MUNICIPAL DE SAÚDE
Término aprazado : 30/10/2014
Assinatura: 01/07/2014

Instrumento: TERMO ADITIVO AO CONTRATO DE PRESTAÇÃO DE SERVIÇO POR PRAZO DETERMINADO
Partes: PREFEITURA MUNICIPAL DE MAGÉ e MONIQUE GUIMARAES DOS SANTOS
Altera-se a Cláusula terceira do contrato de Prestação de Serviços junto a SECRETARIA MUNICIPAL DE SAÚDE
Término aprazado : 30/10/2014
Assinatura: 01/07/2014

Instrumento: TERMO ADITIVO AO CONTRATO DE PRESTAÇÃO DE SERVIÇO POR PRAZO DETERMINADO
Partes: PREFEITURA MUNICIPAL DE MAGÉ e MONIQUE OLIVEIRA DE ARAUJO
Altera-se a Cláusula terceira do contrato de Prestação de Serviços junto a SECRETARIA MUNICIPAL DE SAÚDE
Término aprazado : 30/10/2014
Assinatura: 01/07/2014

Instrumento: TERMO ADITIVO AO CONTRATO DE PRESTAÇÃO DE SERVIÇO POR PRAZO DETERMINADO
Partes: PREFEITURA MUNICIPAL DE MAGÉ e NADIA MARIA FIGUEIRA DOS SANTOS TOBIAS
Altera-se a Cláusula terceira do contrato de Prestação de Serviços junto a SECRETARIA MUNICIPAL DE SAÚDE
Término aprazado : 30/10/2014
Assinatura: 01/07/2014

Instrumento: TERMO ADITIVO AO CONTRATO DE PRESTAÇÃO DE SERVIÇO POR PRAZO DETERMINADO
Partes: PREFEITURA MUNICIPAL DE MAGÉ e NATALIA PREVATTO
Altera-se a Cláusula terceira do contrato de Prestação de Serviços junto a SECRETARIA MUNICIPAL DE SAÚDE
Término aprazado : 30/10/2014
Assinatura: 01/07/2014

Instrumento: TERMO ADITIVO AO CONTRATO DE PRESTAÇÃO DE SERVIÇO POR PRAZO DETERMINADO
Partes: PREFEITURA MUNICIPAL DE MAGÉ e NATHALIA DA COSTA E SILVA FONSECA
Altera-se a Cláusula terceira do contrato de Prestação de Serviços junto a SECRETARIA MUNICIPAL DE SAÚDE
Término aprazado : 30/10/2014
Assinatura: 01/07/2014

Instrumento: TERMO ADITIVO AO CONTRATO DE PRESTAÇÃO DE SERVIÇO POR PRAZO DETERMINADO
Partes: PREFEITURA MUNICIPAL DE MAGÉ e NEIHAALMEID DOS SANTOS
Altera-se a Cláusula terceira do contrato de Prestação de Serviços junto a SECRETARIA MUNICIPAL DE SAÚDE
Término aprazado : 30/10/2014
Assinatura: 01/07/2014

Instrumento: TERMO ADITIVO AO CONTRATO DE PRESTAÇÃO DE SERVIÇO POR PRAZO DETERMINADO
Partes: PREFEITURA MUNICIPAL DE MAGÉ e NELMA DA SILVA LEITE
Altera-se a Cláusula terceira do contrato de Prestação de Serviços junto a SECRETARIA MUNICIPAL DE SAÚDE
Término aprazado : 30/10/2014
Assinatura: 01/07/2014

Instrumento: TERMO ADITIVO AO CONTRATO DE PRESTAÇÃO DE SERVIÇO POR PRAZO DETERMINADO
Partes: PREFEITURA MUNICIPAL DE MAGÉ e NEULIZETE HONORIO DE REZENDE
Altera-se a Cláusula terceira do contrato de Prestação de Serviços junto a SECRETARIA MUNICIPAL DE SAÚDE
Término aprazado : 30/10/2014
Assinatura: 01/07/2014

Instrumento: TERMO ADITIVO AO CONTRATO DE PRESTAÇÃO DE SERVIÇO POR PRAZO DETERMINADO
Partes: PREFEITURA MUNICIPAL DE MAGÉ e NEUSA DE OLIVEIRA
Altera-se a Cláusula terceira do contrato de Prestação de Serviços junto a SECRETARIA MUNICIPAL DE SAÚDE
Término aprazado : 30/10/2014
Assinatura: 01/07/2014

Instrumento: TERMO ADITIVO AO CONTRATO DE PRESTAÇÃO DE SERVIÇO POR PRAZO DETERMINADO
Partes: PREFEITURA MUNICIPAL DE MAGÉ e NEUZIMAR DOS SANTOS
Altera-se a Cláusula terceira do contrato de Prestação de Serviços junto a SECRETARIA MUNICIPAL DE SAÚDE
Término aprazado : 30/10/2014
Assinatura: 01/07/2014

Instrumento: TERMO ADITIVO AO CONTRATO DE PRESTAÇÃO DE SERVIÇO POR PRAZO DETERMINADO
Partes: PREFEITURA MUNICIPAL DE MAGÉ e NICOLE LOTUFO CORBELINO
Altera-se a Cláusula terceira do contrato de Prestação de Serviços junto a SECRETARIA MUNICIPAL DE SAÚDE
Término aprazado : 30/10/2014
Assinatura: 01/07/2014

Instrumento: TERMO ADITIVO AO CONTRATO DE PRESTAÇÃO DE SERVIÇO POR PRAZO DETERMINADO
Partes: PREFEITURA MUNICIPAL DE MAGÉ e NIVEA SILVA DE ANDRADE
Altera-se a Cláusula terceira do contrato de Prestação de Serviços junto a SECRETARIA MUNICIPAL DE SAÚDE
Término aprazado : 30/10/2014
Assinatura: 01/07/2014

Instrumento: TERMO ADITIVO AO CONTRATO DE PRESTAÇÃO DE SERVIÇO POR PRAZO DETERMINADO
Partes: PREFEITURA MUNICIPAL DE MAGÉ e NIVEA SILVA JULIO
Altera-se a Cláusula terceira do contrato de Prestação de Serviços junto a SECRETARIA MUNICIPAL DE SAÚDE
Término aprazado : 30/10/2014
Assinatura: 01/07/2014

Instrumento: TERMO ADITIVO AO CONTRATO DE PRESTAÇÃO DE SERVIÇO POR PRAZO DETERMINADO
Partes: PREFEITURA MUNICIPAL DE MAGÉ e NOEMIA RODRIGUES RIOS
Altera-se a Cláusula terceira do contrato de Prestação de Serviços junto a SECRETARIA MUNICIPAL DE SAÚDE
Término aprazado : 30/10/2014
Assinatura: 01/07/2014

Instrumento: TERMO ADITIVO AO CONTRATO DE PRESTAÇÃO DE SERVIÇO POR PRAZO DETERMINADO
Partes: PREFEITURA MUNICIPAL DE MAGÉ e OBERDAN DE OLIVEIRABRITTES
Altera-se a Cláusula terceira do contrato de Prestação de Serviços junto a SECRETARIA MUNICIPAL DE SAÚDE
Término aprazado : 30/10/2014
Assinatura: 01/07/2014

Instrumento: TERMO ADITIVO AO CONTRATO DE PRESTAÇÃO DE SERVIÇO POR PRAZO DETERMINADO
Partes: PREFEITURA MUNICIPAL DE MAGÉ e ONEDIA TIMOTIO MARTINS
Altera-se a Cláusula terceira do contrato de Prestação de Serviços junto a SECRETARIA MUNICIPAL DE SAÚDE
Término aprazado : 30/10/2014
Assinatura: 01/07/2014

Instrumento: TERMO ADITIVO AO CONTRATO DE PRESTAÇÃO DE SERVIÇO POR PRAZO DETERMINADO
Partes: PREFEITURA MUNICIPAL DE MAGÉ e OSCAR RODOLFO HERBAS TEJERINA
Altera-se a Cláusula terceira do contrato de Prestação de Serviços junto a SECRETARIA MUNICIPAL DE SAÚDE
Término aprazado : 30/10/2014
Assinatura: 01/07/2014

Instrumento: TERMO ADITIVO AO CONTRATO DE PRESTAÇÃO DE SERVIÇO POR PRAZO DETERMINADO
Partes: PREFEITURA MUNICIPAL DE MAGÉ e PAMELA DE MELLO CORDEIRO
Altera-se a Cláusula terceira do contrato de Prestação de Serviços junto a SECRETARIA MUNICIPAL DE SAÚDE
Término aprazado : 30/10/2014
Assinatura: 01/07/2014

Instrumento: TERMO ADITIVO AO CONTRATO DE PRESTAÇÃO DE SERVIÇO POR PRAZO DETERMINADO
Partes: PREFEITURA MUNICIPAL DE MAGÉ e PATRICIA DA CONCEICAO DE BRITO GONCALVES
Altera-se a Cláusula terceira do contrato de Prestação de Serviços junto a SECRETARIA MUNICIPAL DE SAÚDE
Término aprazado : 30/10/2014
Assinatura: 01/07/2014

Instrumento: TERMO ADITIVO AO CONTRATO DE PRESTAÇÃO DE SERVIÇO POR PRAZO DETERMINADO
Partes: PREFEITURA MUNICIPAL DE MAGÉ e PATRICIA DA SILVA DIAS
Altera-se a Cláusula terceira do contrato de Prestação de Serviços junto a SECRETARIA MUNICIPAL DE SAÚDE
Término aprazado : 30/10/2014
Assinatura: 01/07/2014

Instrumento: TERMO ADITIVO AO CONTRATO DE PRESTAÇÃO DE SERVIÇO POR PRAZO DETERMINADO
Partes: PREFEITURA MUNICIPAL DE MAGÉ e PATRICIA DA SILVA VASCONCELOS
Altera-se a Cláusula terceira do contrato de Prestação de Serviços junto a SECRETARIA MUNICIPAL DE SAÚDE
Término aprazado : 30/10/2014
Assinatura: 01/07/2014

Instrumento: TERMO ADITIVO AO CONTRATO DE PRESTAÇÃO DE SERVIÇO POR PRAZO DETERMINADO
Partes: PREFEITURA MUNICIPAL DE MAGÉ e PATRICIA DE SOUZA CARVALHO
Altera-se a Cláusula terceira do contrato de Prestação de Serviços junto a SECRETARIA MUNICIPAL DE SAÚDE
Término aprazado : 30/10/2014
Assinatura: 01/07/2014

Instrumento: TERMO ADITIVO AO CONTRATO DE PRESTAÇÃO DE SERVIÇO POR PRAZO DETERMINADO
Partes: PREFEITURA MUNICIPAL DE MAGÉ e PATRICIA FUJII
Altera-se a Cláusula terceira do contrato de Prestação de Serviços junto a SECRETARIA MUNICIPAL DE SAÚDE
Término aprazado : 30/10/2014
Assinatura: 01/07/2014

Instrumento: TERMO ADITIVO AO CONTRATO DE PRESTAÇÃO DE SERVIÇO POR PRAZO DETERMINADO
Partes: PREFEITURA MUNICIPAL DE MAGÉ e PATRICIA MARA DOS REIS GONCALVES
Altera-se a Cláusula terceira do contrato de Prestação de Serviços junto a SECRETARIA MUNICIPAL DE SAÚDE
Término aprazado: 30/10/2014
Assinatura: 01/07/2014

Instrumento: TERMO ADITIVO AO CONTRATO DE PRESTAÇÃO DE SERVIÇO POR PRAZO DETERMINADO
Partes: PREFEITURA MUNICIPAL DE MAGÉ e PATRICIA PAES SIQUEIRA DOMICIOLE
Altera-se a Cláusula terceira do contrato de Prestação de Serviços junto a SECRETARIA MUNICIPAL DE SAÚDE
Término aprazado: 30/10/2014
Assinatura: 01/07/2014

Instrumento: TERMO ADITIVO AO CONTRATO DE PRESTAÇÃO DE SERVIÇO POR PRAZO DETERMINADO
Partes: PREFEITURA MUNICIPAL DE MAGÉ e PATRICIA SILVA PEREIRA
Altera-se a Cláusula terceira do contrato de Prestação de Serviços junto a SECRETARIA MUNICIPAL DE SAÚDE
Término aprazado: 30/10/2014
Assinatura: 01/07/2014

Instrumento: TERMO ADITIVO AO CONTRATO DE PRESTAÇÃO DE SERVIÇO POR PRAZO DETERMINADO
Partes: PREFEITURA MUNICIPAL DE MAGÉ e PAULA ALVES DE SOUZA
Altera-se a Cláusula terceira do contrato de Prestação de Serviços junto a SECRETARIA MUNICIPAL DE SAÚDE
Término aprazado: 30/10/2014
Assinatura: 01/07/2014

Instrumento: TERMO ADITIVO AO CONTRATO DE PRESTAÇÃO DE SERVIÇO POR PRAZO DETERMINADO
Partes: PREFEITURA MUNICIPAL DE MAGÉ e PAULA CRISTINA VIANNA RIBEIRO SOUZA
Altera-se a Cláusula terceira do contrato de Prestação de Serviços junto a SECRETARIA MUNICIPAL DE SAÚDE
Término aprazado: 30/10/2014
Assinatura: 01/07/2014

Instrumento: TERMO ADITIVO AO CONTRATO DE PRESTAÇÃO DE SERVIÇO POR PRAZO DETERMINADO
Partes: PREFEITURA MUNICIPAL DE MAGÉ e PAULA GUIMARAES PINHEIRO DA SILVA
Altera-se a Cláusula terceira do contrato de Prestação de Serviços junto a SECRETARIA MUNICIPAL DE SAÚDE
Término aprazado: 30/10/2014
Assinatura: 01/07/2014

Instrumento: TERMO ADITIVO AO CONTRATO DE PRESTAÇÃO DE SERVIÇO POR PRAZO DETERMINADO
Partes: PREFEITURA MUNICIPAL DE MAGÉ e PAULO CESAR CAMPOS
Altera-se a Cláusula terceira do contrato de Prestação de Serviços junto a SECRETARIA MUNICIPAL DE SAÚDE
Término aprazado: 30/10/2014
Assinatura: 01/07/2014

Instrumento: TERMO ADITIVO AO CONTRATO DE PRESTAÇÃO DE SERVIÇO POR PRAZO DETERMINADO
Partes: PREFEITURA MUNICIPAL DE MAGÉ e PAULO ROBERTO MAGALHAES BASTOS
Altera-se a Cláusula terceira do contrato de Prestação de Serviços junto a SECRETARIA MUNICIPAL DE SAÚDE
Término aprazado: 30/10/2014
Assinatura: 01/07/2014

Instrumento: TERMO ADITIVO AO CONTRATO DE PRESTAÇÃO DE SERVIÇO POR PRAZO DETERMINADO
Partes: PREFEITURA MUNICIPAL DE MAGÉ e PEDRO DE MATTOS JUNIOR
Altera-se a Cláusula terceira do contrato de Prestação de Serviços junto a SECRETARIA MUNICIPAL DE SAÚDE
Término aprazado: 30/10/2014
Assinatura: 01/07/2014

Instrumento: TERMO ADITIVO AO CONTRATO DE PRESTAÇÃO DE SERVIÇO POR PRAZO DETERMINADO
Partes: PREFEITURA MUNICIPAL DE MAGÉ e PEDRO HENRIQUE MENEZES DE OLIVEIRA
Altera-se a Cláusula terceira do contrato de Prestação de Serviços junto a SECRETARIA MUNICIPAL DE SAÚDE
Término aprazado: 30/10/2014
Assinatura: 01/07/2014

Instrumento: TERMO ADITIVO AO CONTRATO DE PRESTAÇÃO DE SERVIÇO POR PRAZO DETERMINADO
Partes: PREFEITURA MUNICIPAL DE MAGÉ e PEDRO LUIZ FERREIRA DE SIQUEIRA
Altera-se a Cláusula terceira do contrato de Prestação de Serviços junto a SECRETARIA MUNICIPAL DE SAÚDE
Término aprazado: 30/10/2014
Assinatura: 01/07/2014

Instrumento: TERMO ADITIVO AO CONTRATO DE PRESTAÇÃO DE SERVIÇO POR PRAZO DETERMINADO
Partes: PREFEITURA MUNICIPAL DE MAGÉ e PRISCILA APARECIDA COSTA
Altera-se a Cláusula terceira do contrato de Prestação de Serviços junto a SECRETARIA MUNICIPAL DE SAÚDE
Término aprazado: 30/10/2014
Assinatura: 01/07/2014

Instrumento: TERMO ADITIVO AO CONTRATO DE PRESTAÇÃO DE SERVIÇO POR PRAZO DETERMINADO
Partes: PREFEITURA MUNICIPAL DE MAGÉ e PRISCILA CRISTINA REIS DE CARVALHO
Altera-se a Cláusula terceira do contrato de Prestação de Serviços junto a SECRETARIA MUNICIPAL DE SAÚDE
Término aprazado: 30/10/2014
Assinatura: 01/07/2014

Instrumento: TERMO ADITIVO AO CONTRATO DE PRESTAÇÃO DE SERVIÇO POR PRAZO DETERMINADO
Partes: PREFEITURA MUNICIPAL DE MAGÉ e PRISCILA FERNANDES RANGEL VIEIRA
Altera-se a Cláusula terceira do contrato de Prestação de Serviços junto a SECRETARIA MUNICIPAL DE SAÚDE
Término aprazado: 30/10/2014
Assinatura: 01/07/2014

Instrumento: TERMO ADITIVO AO CONTRATO DE PRESTAÇÃO DE SERVIÇO POR PRAZO DETERMINADO
Partes: PREFEITURA MUNICIPAL DE MAGÉ e PRISCILA HENRIQUES SOARES
Altera-se a Cláusula terceira do contrato de Prestação de Serviços junto a SECRETARIA MUNICIPAL DE SAÚDE
Término aprazado: 30/10/2014
Assinatura: 01/07/2014

Instrumento: TERMO ADITIVO AO CONTRATO DE PRESTAÇÃO DE SERVIÇO POR PRAZO DETERMINADO
Partes: PREFEITURA MUNICIPAL DE MAGÉ e QUELE DE SOUZA DIAS
Altera-se a Cláusula terceira do contrato de Prestação de Serviços junto a SECRETARIA MUNICIPAL DE SAÚDE
Término aprazado: 30/10/2014
Assinatura: 01/07/2014

Instrumento: TERMO ADITIVO AO CONTRATO DE PRESTAÇÃO DE SERVIÇO POR PRAZO DETERMINADO
Partes: PREFEITURA MUNICIPAL DE MAGÉ e QUELLI ELANNE DOS SANTOS BURITY
Altera-se a Cláusula terceira do contrato de Prestação de Serviços junto a SECRETARIA MUNICIPAL DE SAÚDE
Término aprazado: 30/10/2014
Assinatura: 01/07/2014

Instrumento: TERMO ADITIVO AO CONTRATO DE PRESTAÇÃO DE SERVIÇO POR PRAZO DETERMINADO
Partes: PREFEITURA MUNICIPAL DE MAGÉ e QUENIA SIMOES RIBEIRO
Altera-se a Cláusula terceira do contrato de Prestação de Serviços junto a SECRETARIA MUNICIPAL DE SAÚDE
Término aprazado: 30/10/2014
Assinatura: 01/07/2014

Instrumento: TERMO ADITIVO AO CONTRATO DE PRESTAÇÃO DE SERVIÇO POR PRAZO DETERMINADO
Partes: PREFEITURA MUNICIPAL DE MAGÉ e QUEZIA FONSECA PAES
Altera-se a Cláusula terceira do contrato de Prestação de Serviços junto a SECRETARIA MUNICIPAL DE SAÚDE
Término aprazado: 30/10/2014
Assinatura: 01/07/2014

Instrumento: TERMO ADITIVO AO CONTRATO DE PRESTAÇÃO DE SERVIÇO POR PRAZO DETERMINADO
Partes: PREFEITURA MUNICIPAL DE MAGÉ e RAPHAELA CAROLINE DE MORAES SILVA
Altera-se a Cláusula terceira do contrato de Prestação de Serviços junto a SECRETARIA MUNICIPAL DE SAÚDE
Término aprazado: 30/10/2014
Assinatura: 01/07/2014

Instrumento: TERMO ADITIVO AO CONTRATO DE PRESTAÇÃO DE SERVIÇO POR PRAZO DETERMINADO
Partes: PREFEITURA MUNICIPAL DE MAGÉ e PEDRO LUIZ FERREIRA DE SIQUEIRA
Altera-se a Cláusula terceira do contrato de Prestação de Serviços junto a SECRETARIA MUNICIPAL DE SAÚDE
Término aprazado: 30/10/2014
Assinatura: 01/07/2014

Instrumento: TERMO ADITIVO AO CONTRATO DE PRESTAÇÃO DE SERVIÇO POR PRAZO DETERMINADO
Partes: PREFEITURA MUNICIPAL DE MAGÉ e PRISCILA APARECIDA DA COSTA
Altera-se a Cláusula terceira do contrato de Prestação de Serviços junto a SECRETARIA MUNICIPAL DE SAÚDE
Término aprazado: 30/10/2014
Assinatura: 01/07/2014

Instrumento: TERMO ADITIVO AO CONTRATO DE PRESTAÇÃO DE SERVIÇO POR PRAZO DETERMINADO
Partes: PREFEITURA MUNICIPAL DE MAGÉ e PRISCILA CRISTINA REIS DE CARVALHO
Altera-se a Cláusula terceira do contrato de Prestação de Serviços junto a SECRETARIA MUNICIPAL DE SAÚDE
Término aprazado: 30/10/2014
Assinatura: 01/07/2014

Instrumento: TERMO ADITIVO AO CONTRATO DE PRESTAÇÃO DE SERVIÇO POR PRAZO DETERMINADO
Partes: PREFEITURA MUNICIPAL DE MAGÉ e PRISCILA FERNANDES RANGEL VIEIRA
Altera-se a Cláusula terceira do contrato de Prestação de Serviços junto a SECRETARIA MUNICIPAL DE SAÚDE
Término aprazado: 30/10/2014
Assinatura: 01/07/2014

Instrumento: TERMO ADITIVO AO CONTRATO DE PRESTAÇÃO DE SERVIÇO POR PRAZO DETERMINADO
Partes: PREFEITURA MUNICIPAL DE MAGÉ e PRISCILA HENRIQUES SOARES
Altera-se a Cláusula terceira do contrato de Prestação de Serviços junto a SECRETARIA MUNICIPAL DE SAÚDE
Término aprazado: 30/10/2014
Assinatura: 01/07/2014

Instrumento: TERMO ADITIVO AO CONTRATO DE PRESTAÇÃO DE SERVIÇO POR PRAZO DETERMINADO
Partes: PREFEITURA MUNICIPAL DE MAGÉ e QUELE DE SOUZA DIAS
Altera-se a Cláusula terceira do contrato de Prestação de Serviços junto a SECRETARIA MUNICIPAL DE SAÚDE
Término aprazado: 30/10/2014
Assinatura: 01/07/2014

Instrumento: TERMO ADITIVO AO CONTRATO DE PRESTAÇÃO DE SERVIÇO POR PRAZO DETERMINADO
Partes: PREFEITURA MUNICIPAL DE MAGÉ e QUELLI ELANNE DOS SANTOS BURITY
Altera-se a Cláusula terceira do contrato de Prestação de Serviços junto a SECRETARIA MUNICIPAL DE SAÚDE
Término aprazado: 30/10/2014
Assinatura: 01/07/2014

Instrumento: TERMO ADITIVO AO CONTRATO DE PRESTAÇÃO DE SERVIÇO POR PRAZO DETERMINADO
Partes: PREFEITURA MUNICIPAL DE MAGÉ e QUENIA SIMOES RIBEIRO
Altera-se a Cláusula terceira do contrato de Prestação de Serviços junto a SECRETARIA MUNICIPAL DE SAÚDE
Término aprazado: 30/10/2014
Assinatura: 01/07/2014

Instrumento: TERMO ADITIVO AO CONTRATO DE PRESTAÇÃO DE SERVIÇO POR PRAZO DETERMINADO
Partes: PREFEITURA MUNICIPAL DE MAGÉ e QUEZIA FONSECA PAES
Altera-se a Cláusula terceira do contrato de Prestação de Serviços junto a SECRETARIA MUNICIPAL DE SAÚDE
Término aprazado: 30/10/2014
Assinatura: 01/07/2014

Instrumento: TERMO ADITIVO AO CONTRATO DE PRESTAÇÃO DE SERVIÇO POR PRAZO DETERMINADO
Partes: PREFEITURA MUNICIPAL DE MAGÉ e RAPHAELA CAROLINE DE MORAES SILVA
Altera-se a Cláusula terceira do contrato de Prestação de Serviços junto a SECRETARIA MUNICIPAL DE SAÚDE
Término aprazado: 30/10/2014
Assinatura: 01/07/2014

Instrumento: TERMO ADITIVO AO CONTRATO DE PRESTAÇÃO DE SERVIÇO POR PRAZO DETERMINADO
Partes: PREFEITURA MUNICIPAL DE MAGÉ e RENATA SILVA VICENTE
Altera-se a Cláusula terceira do contrato de Prestação de Serviços junto a SECRETARIA MUNICIPAL DE SAÚDE
Término aprazado: 30/10/2014
Assinatura: 01/07/2014

Instrumento: TERMO ADITIVO AO CONTRATO DE PRESTAÇÃO DE SERVIÇO POR PRAZO DETERMINADO
Partes: PREFEITURA MUNICIPAL DE MAGÉ e RENATA SIMPLICIO DE MEDEIROS
Altera-se a Cláusula terceira do contrato de Prestação de Serviços junto a SECRETARIA MUNICIPAL DE SAÚDE
Término aprazado: 30/10/2014
Assinatura: 01/07/2014

Instrumento: TERMO ADITIVO AO CONTRATO DE PRESTAÇÃO DE SERVIÇO POR PRAZO DETERMINADO
Partes: PREFEITURA MUNICIPAL DE MAGÉ e RENILTON DE SOUZA ROCHA
Altera-se a Cláusula terceira do contrato de Prestação de Serviços junto a SECRETARIA MUNICIPAL DE SAÚDE
Término aprazado: 30/10/2014
Assinatura: 01/07/2014

Instrumento: TERMO ADITIVO AO CONTRATO DE PRESTAÇÃO DE SERVIÇO POR PRAZO DETERMINADO
Partes: PREFEITURA MUNICIPAL DE MAGÉ e RICARDO BRUNO SANTOS PIEDADE
Altera-se a Cláusula terceira do contrato de Prestação de Serviços junto a SECRETARIA MUNICIPAL DE SAÚDE
Término aprazado: 30/10/2014
Assinatura: 01/07/2014

Instrumento: TERMO ADITIVO AO CONTRATO DE PRESTAÇÃO DE SERVIÇO POR PRAZO DETERMINADO
Partes: PREFEITURA MUNICIPAL DE MAGÉ e RICARDO JOAO JAHARA FILHO
Altera-se a Cláusula terceira do contrato de Prestação de Serviços junto a SECRETARIA MUNICIPAL DE SAÚDE
Término aprazado: 30/10/2014
Assinatura: 01/07/2014

Instrumento: TERMO ADITIVO AO CONTRATO DE PRESTAÇÃO DE SERVIÇO POR PRAZO DETERMINADO
Partes: PREFEITURA MUNICIPAL DE MAGÉ e RITIELE LIMA DE FREITAS
Altera-se a Cláusula terceira do contrato de Prestação de Serviços junto a SECRETARIA MUNICIPAL DE SAÚDE
Término aprazado: 30/10/2014
Assinatura: 01/07/2014

Instrumento: TERMO ADITIVO AO CONTRATO DE PRESTAÇÃO DE SERVIÇO POR PRAZO DETERMINADO
Partes: PREFEITURA MUNICIPAL DE MAGÉ e ROBERTA JAQUELINE RODRIGUES PEREIRA
Altera-se a Cláusula terceira do contrato de Prestação de Serviços junto a SECRETARIA MUNICIPAL DE SAÚDE
Término aprazado: 30/10/2014
Assinatura: 01/07/2014

Instrumento: TERMO ADITIVO AO CONTRATO DE PRESTAÇÃO DE SERVIÇO POR PRAZO DETERMINADO
Partes: PREFEITURA MUNICIPAL DE MAGÉ e ROBERTA PEREIRA SANTOS
Altera-se a Cláusula terceira do contrato de Prestação de Serviços junto a SECRETARIA MUNICIPAL DE SAÚDE
Término aprazado: 30/10/2014
Assinatura: 01/07/2014

Instrumento: TERMO ADITIVO AO CONTRATO DE PRESTAÇÃO DE SERVIÇO POR PRAZO DETERMINADO
Partes: PREFEITURA MUNICIPAL DE MAGÉ e ROBERTO DE OLIVEIRA JORGE
Altera-se a Cláusula terceira do contrato de Prestação de Serviços junto a SECRETARIA MUNICIPAL DE SAÚDE
Término aprazado: 30/10/2014
Assinatura: 01/07/2014

Instrumento: TERMO ADITIVO AO CONTRATO DE PRESTAÇÃO DE SERVIÇO POR PRAZO DETERMINADO
Partes: PREFEITURA MUNICIPAL DE MAGÉ e ROBERTO DE SOUZA OLIVEIRA
Altera-se a Cláusula terceira do contrato de Prestação de Serviços junto a SECRETARIA MUNICIPAL DE SAÚDE
Término aprazado: 30/10/2014
Assinatura: 01/07/2014

Instrumento: TERMO ADITIVO AO CONTRATO DE PRESTAÇÃO DE SERVIÇO POR PRAZO DETERMINADO
Partes: PREFEITURA MUNICIPAL DE MAGÉ e ROBERTO DINIZ NUNES
Altera-se a Cláusula terceira do contrato de Prestação de Serviços junto a SECRETARIA MUNICIPAL DE SAÚDE
Término aprazado : 30/10/2014
Assinatura: 01/07/2014

Instrumento: TERMO ADITIVO AO CONTRATO DE PRESTAÇÃO DE SERVIÇO POR PRAZO DETERMINADO
Partes: PREFEITURA MUNICIPAL DE MAGÉ e ROBSON CARLOS ANDRADE RIBEIRO
Altera-se a Cláusula terceira do contrato de Prestação de Serviços junto a SECRETARIA MUNICIPAL DE SAÚDE
Término aprazado : 30/10/2014
Assinatura: 01/07/2014

Instrumento: TERMO ADITIVO AO CONTRATO DE PRESTAÇÃO DE SERVIÇO POR PRAZO DETERMINADO
Partes: PREFEITURA MUNICIPAL DE MAGÉ e ROBSON GERALDO VALLE DE MACEDO
Altera-se a Cláusula terceira do contrato de Prestação de Serviços junto a SECRETARIA MUNICIPAL DE SAÚDE
Término aprazado : 30/10/2014
Assinatura: 01/07/2014

Instrumento: TERMO ADITIVO AO CONTRATO DE PRESTAÇÃO DE SERVIÇO POR PRAZO DETERMINADO
Partes: PREFEITURA MUNICIPAL DE MAGÉ e RODRIGO BASTOS CAMPOS
Altera-se a Cláusula terceira do contrato de Prestação de Serviços junto a SECRETARIA MUNICIPAL DE SAÚDE
Término aprazado : 30/10/2014
Assinatura: 01/07/2014

Instrumento: TERMO ADITIVO AO CONTRATO DE PRESTAÇÃO DE SERVIÇO POR PRAZO DETERMINADO
Partes: PREFEITURA MUNICIPAL DE MAGÉ e ROGERIO FELGUEIRAS TEIXEIRA
Altera-se a Cláusula terceira do contrato de Prestação de Serviços junto a SECRETARIA MUNICIPAL DE SAÚDE
Término aprazado : 30/10/2014
Assinatura: 01/07/2014

Instrumento: TERMO ADITIVO AO CONTRATO DE PRESTAÇÃO DE SERVIÇO POR PRAZO DETERMINADO
Partes: PREFEITURA MUNICIPAL DE MAGÉ e RONALDO GRAÇAS DA SILVA
Altera-se a Cláusula terceira do contrato de Prestação de Serviços junto a SECRETARIA MUNICIPAL DE SAÚDE
Término aprazado : 30/10/2014
Assinatura: 01/07/2014

Instrumento: TERMO ADITIVO AO CONTRATO DE PRESTAÇÃO DE SERVIÇO POR PRAZO DETERMINADO
Partes: PREFEITURA MUNICIPAL DE MAGÉ e ROSA DE OLIVEIRA BOTELHO MARINHO
Altera-se a Cláusula terceira do contrato de Prestação de Serviços junto a SECRETARIA MUNICIPAL DE SAÚDE
Término aprazado : 30/10/2014
Assinatura: 01/07/2014

Instrumento: TERMO ADITIVO AO CONTRATO DE PRESTAÇÃO DE SERVIÇO POR PRAZO DETERMINADO
Partes: PREFEITURA MUNICIPAL DE MAGÉ e ROSANA MARIA FERREIRA PACHECO
Altera-se a Cláusula terceira do contrato de Prestação de Serviços junto a SECRETARIA MUNICIPAL DE SAÚDE
Término aprazado : 30/10/2014
Assinatura: 01/07/2014

Instrumento: TERMO ADITIVO AO CONTRATO DE PRESTAÇÃO DE SERVIÇO POR PRAZO DETERMINADO
Partes: PREFEITURA MUNICIPAL DE MAGÉ e ROSANE DE MOURA
Altera-se a Cláusula terceira do contrato de Prestação de Serviços junto a SECRETARIA MUNICIPAL DE SAÚDE
Término aprazado : 30/10/2014
Assinatura: 01/07/2014

Instrumento: TERMO ADITIVO AO CONTRATO DE PRESTAÇÃO DE SERVIÇO POR PRAZO DETERMINADO
Partes: PREFEITURA MUNICIPAL DE MAGÉ e ROSANE SOUZA
Altera-se a Cláusula terceira do contrato de Prestação de Serviços junto a SECRETARIA MUNICIPAL DE SAÚDE
Término aprazado : 30/10/2014
Assinatura: 01/07/2014

Instrumento: TERMO ADITIVO AO CONTRATO DE PRESTAÇÃO DE SERVIÇO POR PRAZO DETERMINADO
Partes: PREFEITURA MUNICIPAL DE MAGÉ e ROSANGELA DE PAULA AZEVEDO MILITAO
Altera-se a Cláusula terceira do contrato de Prestação de Serviços junto a SECRETARIA MUNICIPAL DE SAÚDE
Término aprazado : 30/10/2014
Assinatura: 01/07/2014

Instrumento: TERMO ADITIVO AO CONTRATO DE PRESTAÇÃO DE SERVIÇO POR PRAZO DETERMINADO
Partes: PREFEITURA MUNICIPAL DE MAGÉ e ROSEMAR DA SILVA
Altera-se a Cláusula terceira do contrato de Prestação de Serviços junto a SECRETARIA MUNICIPAL DE SAÚDE
Término aprazado : 30/10/2014
Assinatura: 01/07/2014

Instrumento: TERMO ADITIVO AO CONTRATO DE PRESTAÇÃO DE SERVIÇO POR PRAZO DETERMINADO
Partes: PREFEITURA MUNICIPAL DE MAGÉ e ROSEMERE DA FONSECA GAIOFFATO
Altera-se a Cláusula terceira do contrato de Prestação de Serviços junto a SECRETARIA MUNICIPAL DE SAÚDE
Término aprazado : 30/10/2014
Assinatura: 01/07/2014

Instrumento: TERMO ADITIVO AO CONTRATO DE PRESTAÇÃO DE SERVIÇO POR PRAZO DETERMINADO
Partes: PREFEITURA MUNICIPAL DE MAGÉ e ROSEMERE DE MELO CASTRO
Altera-se a Cláusula terceira do contrato de Prestação de Serviços junto a SECRETARIA MUNICIPAL DE SAÚDE
Término aprazado : 30/10/2014
Assinatura: 01/07/2014

Instrumento: TERMO ADITIVO AO CONTRATO DE PRESTAÇÃO DE SERVIÇO POR PRAZO DETERMINADO
Partes: PREFEITURA MUNICIPAL DE MAGÉ e ROSEMERE SOUZA
Altera-se a Cláusula terceira do contrato de Prestação de Serviços junto a SECRETARIA MUNICIPAL DE SAÚDE
Término aprazado : 30/10/2014
Assinatura: 01/07/2014

Instrumento: TERMO ADITIVO AO CONTRATO DE PRESTAÇÃO DE SERVIÇO POR PRAZO DETERMINADO
Partes: PREFEITURA MUNICIPAL DE MAGÉ e ROSIENE LOPES SCHAYDER DE CARVALHO
Altera-se a Cláusula terceira do contrato de Prestação de Serviços junto a SECRETARIA MUNICIPAL DE SAÚDE
Término aprazado : 30/10/2014
Assinatura: 01/07/2014

Instrumento: TERMO ADITIVO AO CONTRATO DE PRESTAÇÃO DE SERVIÇO POR PRAZO DETERMINADO
Partes: PREFEITURA MUNICIPAL DE MAGÉ e ROSILENE CARVALHO PEREZ PINTO
Altera-se a Cláusula terceira do contrato de Prestação de Serviços junto a SECRETARIA MUNICIPAL DE SAÚDE
Término aprazado : 30/10/2014
Assinatura: 01/07/2014

Instrumento: TERMO ADITIVO AO CONTRATO DE PRESTAÇÃO DE SERVIÇO POR PRAZO DETERMINADO
Partes: PREFEITURA MUNICIPAL DE MAGÉ e ROSILENE NORATO GOMES
Altera-se a Cláusula terceira do contrato de Prestação de Serviços junto a SECRETARIA MUNICIPAL DE SAÚDE
Término aprazado : 30/10/2014
Assinatura: 01/07/2014

Instrumento: TERMO ADITIVO AO CONTRATO DE PRESTAÇÃO DE SERVIÇO POR PRAZO DETERMINADO
Partes: PREFEITURA MUNICIPAL DE MAGÉ e ROSILENE VARGAS FERRARI
Altera-se a Cláusula terceira do contrato de Prestação de Serviços junto a SECRETARIA MUNICIPAL DE SAÚDE
Término aprazado : 30/10/2014
Assinatura: 01/07/2014

Instrumento: TERMO ADITIVO AO CONTRATO DE PRESTAÇÃO DE SERVIÇO POR PRAZO DETERMINADO
Partes: PREFEITURA MUNICIPAL DE MAGÉ e ROSILENE VEIGA PEREIRA
Altera-se a Cláusula terceira do contrato de Prestação de Serviços junto a SECRETARIA MUNICIPAL DE SAÚDE
Término aprazado : 30/10/2014
Assinatura: 01/07/2014

Instrumento: TERMO ADITIVO AO CONTRATO DE PRESTAÇÃO DE SERVIÇO POR PRAZO DETERMINADO
Partes: PREFEITURA MUNICIPAL DE MAGÉ e ROZELI DOS SANTOS TEIXEIRA
Altera-se a Cláusula terceira do contrato de Prestação de Serviços junto a SECRETARIA MUNICIPAL DE SAÚDE
Término aprazado: 30/10/2014
Assinatura: 01/07/2014

Instrumento: TERMO ADITIVO AO CONTRATO DE PRESTAÇÃO DE SERVIÇO POR PRAZO DETERMINADO
Partes: PREFEITURA MUNICIPAL DE MAGÉ e RUTE ELENA OLIVEIRA LUBANCO
Altera-se a Cláusula terceira do contrato de Prestação de Serviços junto a SECRETARIA MUNICIPAL DE SAÚDE
Término aprazado: 30/10/2014
Assinatura: 01/07/2014

Instrumento: TERMO ADITIVO AO CONTRATO DE PRESTAÇÃO DE SERVIÇO POR PRAZO DETERMINADO
Partes: PREFEITURA MUNICIPAL DE MAGÉ e SABRINA DA SILVA DE SOUSA
Altera-se a Cláusula terceira do contrato de Prestação de Serviços junto a SECRETARIA MUNICIPAL DE SAÚDE
Término aprazado: 30/10/2014
Assinatura: 01/07/2014

Instrumento: TERMO ADITIVO AO CONTRATO DE PRESTAÇÃO DE SERVIÇO POR PRAZO DETERMINADO
Partes: PREFEITURA MUNICIPAL DE MAGÉ e SABRINA DE OLIVEIRA COUTO
Altera-se a Cláusula terceira do contrato de Prestação de Serviços junto a SECRETARIA MUNICIPAL DE SAÚDE
Término aprazado: 30/10/2014
Assinatura: 01/07/2014

Instrumento: TERMO ADITIVO AO CONTRATO DE PRESTAÇÃO DE SERVIÇO POR PRAZO DETERMINADO
Partes: PREFEITURA MUNICIPAL DE MAGÉ e SABRINA PESSANHA LACERDA
Altera-se a Cláusula terceira do contrato de Prestação de Serviços junto a SECRETARIA MUNICIPAL DE SAÚDE
Término aprazado: 30/10/2014
Assinatura: 01/07/2014

Instrumento: TERMO ADITIVO AO CONTRATO DE PRESTAÇÃO DE SERVIÇO POR PRAZO DETERMINADO
Partes: PREFEITURA MUNICIPAL DE MAGÉ e SAIONARA DE JESUS DOS S. SILVA
Altera-se a Cláusula terceira do contrato de Prestação de Serviços junto a SECRETARIA MUNICIPAL DE SAÚDE
Término aprazado: 30/10/2014
Assinatura: 01/07/2014

Instrumento: TERMO ADITIVO AO CONTRATO DE PRESTAÇÃO DE SERVIÇO POR PRAZO DETERMINADO
Partes: PREFEITURA MUNICIPAL DE MAGÉ e SANDE HELLEN RODRIGUES PACHECO
Altera-se a Cláusula terceira do contrato de Prestação de Serviços junto a SECRETARIA MUNICIPAL DE SAÚDE
Término aprazado: 30/10/2014
Assinatura: 01/07/2014

Instrumento: TERMO ADITIVO AO CONTRATO DE PRESTAÇÃO DE SERVIÇO POR PRAZO DETERMINADO
Partes: PREFEITURA MUNICIPAL DE MAGÉ e SANDRABORGES DE OLIVEIRA
Altera-se a Cláusula terceira do contrato de Prestação de Serviços junto a SECRETARIA MUNICIPAL DE SAÚDE
Término aprazado: 30/10/2014
Assinatura: 01/07/2014

Instrumento: TERMO ADITIVO AO CONTRATO DE PRESTAÇÃO DE SERVIÇO POR PRAZO DETERMINADO
Partes: PREFEITURA MUNICIPAL DE MAGÉ e SANDRA DA SILVA RAMOS SIQUEIRA
Altera-se a Cláusula terceira do contrato de Prestação de Serviços junto a SECRETARIA MUNICIPAL DE SAÚDE
Término aprazado: 30/10/2014
Assinatura: 01/07/2014

Instrumento: TERMO ADITIVO AO CONTRATO DE PRESTAÇÃO DE SERVIÇO POR PRAZO DETERMINADO
Partes: PREFEITURA MUNICIPAL DE MAGÉ e SANDRA DE PINHO MEDEIROS
Altera-se a Cláusula terceira do contrato de Prestação de Serviços junto a SECRETARIA MUNICIPAL DE SAÚDE
Término aprazado: 30/10/2014
Assinatura: 01/07/2014

Instrumento: TERMO ADITIVO AO CONTRATO DE PRESTAÇÃO DE SERVIÇO POR PRAZO DETERMINADO
Partes: PREFEITURA MUNICIPAL DE MAGÉ e SANDRA HELENA SALVADOR DA SILVA
Altera-se a Cláusula terceira do contrato de Prestação de Serviços junto a SECRETARIA MUNICIPAL DE SAÚDE
Término aprazado: 30/10/2014
Assinatura: 01/07/2014

Instrumento: TERMO ADITIVO AO CONTRATO DE PRESTAÇÃO DE SERVIÇO POR PRAZO DETERMINADO
Partes: PREFEITURA MUNICIPAL DE MAGÉ e SANDRA RITA NOGUEIRA SOARES DA MOTTA
Altera-se a Cláusula terceira do contrato de Prestação de Serviços junto a SECRETARIA MUNICIPAL DE SAÚDE
Término aprazado: 30/10/2014
Assinatura: 01/07/2014

Instrumento: TERMO ADITIVO AO CONTRATO DE PRESTAÇÃO DE SERVIÇO POR PRAZO DETERMINADO
Partes: PREFEITURA MUNICIPAL DE MAGÉ e SANDRA SIEGRID DE BRITO
Altera-se a Cláusula terceira do contrato de Prestação de Serviços junto a SECRETARIA MUNICIPAL DE SAÚDE
Término aprazado: 30/10/2014
Assinatura: 01/07/2014

Instrumento: TERMO ADITIVO AO CONTRATO DE PRESTAÇÃO DE SERVIÇO POR PRAZO DETERMINADO
Partes: PREFEITURA MUNICIPAL DE MAGÉ e SEBASTIAN ANTONI DE SOUZA GOMES
Altera-se a Cláusula terceira do contrato de Prestação de Serviços junto a SECRETARIA MUNICIPAL DE SAÚDE
Término aprazado: 30/10/2014
Assinatura: 01/07/2014

Instrumento: TERMO ADITIVO AO CONTRATO DE PRESTAÇÃO DE SERVIÇO POR PRAZO DETERMINADO
Partes: PREFEITURA MUNICIPAL DE MAGÉ e SEBASTIAO CARLOS ULLMANN
Altera-se a Cláusula terceira do contrato de Prestação de Serviços junto a SECRETARIA MUNICIPAL DE SAÚDE
Término aprazado: 30/10/2014
Assinatura: 01/07/2014

Instrumento: TERMO ADITIVO AO CONTRATO DE PRESTAÇÃO DE SERVIÇO POR PRAZO DETERMINADO
Partes: PREFEITURA MUNICIPAL DE MAGÉ e SHEILA DE OLIVEIRA DOS SANTOS
Altera-se a Cláusula terceira do contrato de Prestação de Serviços junto a SECRETARIA MUNICIPAL DE SAÚDE
Término aprazado: 30/10/2014
Assinatura: 01/07/2014

Instrumento: TERMO ADITIVO AO CONTRATO DE PRESTAÇÃO DE SERVIÇO POR PRAZO DETERMINADO
Partes: PREFEITURA MUNICIPAL DE MAGÉ e SHEILA MARIA SOUZA DA FONSECA
Altera-se a Cláusula terceira do contrato de Prestação de Serviços junto a SECRETARIA MUNICIPAL DE SAÚDE
Término aprazado: 30/10/2014
Assinatura: 01/07/2014

Instrumento: TERMO ADITIVO AO CONTRATO DE PRESTAÇÃO DE SERVIÇO POR PRAZO DETERMINADO
Partes: PREFEITURA MUNICIPAL DE MAGÉ e SHENARA DE PAULA SENRA
Altera-se a Cláusula terceira do contrato de Prestação de Serviços junto a SECRETARIA MUNICIPAL DE SAÚDE
Término aprazado: 30/10/2014
Assinatura: 01/07/2014

Instrumento: TERMO ADITIVO AO CONTRATO DE PRESTAÇÃO DE SERVIÇO POR PRAZO DETERMINADO
Partes: PREFEITURA MUNICIPAL DE MAGÉ e SHEYLA FRANGINI DA SILVA
Altera-se a Cláusula terceira do contrato de Prestação de Serviços junto a SECRETARIA MUNICIPAL DE SAÚDE
Término aprazado: 30/10/2014
Assinatura: 01/07/2014

Instrumento: TERMO ADITIVO AO CONTRATO DE PRESTAÇÃO DE SERVIÇO POR PRAZO DETERMINADO
Partes: PREFEITURA MUNICIPAL DE MAGÉ e SHIRLEI GALINDO DA SILVA
Altera-se a Cláusula terceira do contrato de Prestação de Serviços junto a SECRETARIA MUNICIPAL DE SAÚDE
Término aprazado: 30/10/2014
Assinatura: 01/07/2014

Instrumento: TERMO ADITIVO AO CONTRATO DE PRESTAÇÃO DE SERVIÇO POR PRAZO DETERMINADO
Partes: PREFEITURA MUNICIPAL DE MAGÉ e SHIRLEY MOÇO DA COSTA
Altera-se a Cláusula terceira do contrato de Prestação de Serviços junto a SECRETARIA MUNICIPAL DE SAÚDE
Término aprazado : 30/10/2014
Assinatura: 01/07/2014

Instrumento: TERMO ADITIVO AO CONTRATO DE PRESTAÇÃO DE SERVIÇO POR PRAZO DETERMINADO
Partes: PREFEITURA MUNICIPAL DE MAGÉ e SILEIDE SANTOS DA CRUZ
Altera-se a Cláusula terceira do contrato de Prestação de Serviços junto a SECRETARIA MUNICIPAL DE SAÚDE
Término aprazado : 30/10/2014
Assinatura: 01/07/2014

Instrumento: TERMO ADITIVO AO CONTRATO DE PRESTAÇÃO DE SERVIÇO POR PRAZO DETERMINADO
Partes: PREFEITURA MUNICIPAL DE MAGÉ e SILMARA FERREIRA DA SILVA
Altera-se a Cláusula terceira do contrato de Prestação de Serviços junto a SECRETARIA MUNICIPAL DE SAÚDE
Término aprazado : 30/10/2014
Assinatura: 01/07/2014

Instrumento: TERMO ADITIVO AO CONTRATO DE PRESTAÇÃO DE SERVIÇO POR PRAZO DETERMINADO
Partes: PREFEITURA MUNICIPAL DE MAGÉ e SILVIA BRAZ ESTEVES
Altera-se a Cláusula terceira do contrato de Prestação de Serviços junto a SECRETARIA MUNICIPAL DE SAÚDE
Término aprazado : 30/10/2014
Assinatura: 01/07/2014

Instrumento: TERMO ADITIVO AO CONTRATO DE PRESTAÇÃO DE SERVIÇO POR PRAZO DETERMINADO
Partes: PREFEITURA MUNICIPAL DE MAGÉ e SILVIA LEANDRO VIEIRADIAS
Altera-se a Cláusula terceira do contrato de Prestação de Serviços junto a SECRETARIA MUNICIPAL DE SAÚDE
Término aprazado : 30/10/2014
Assinatura: 01/07/2014

Instrumento: TERMO ADITIVO AO CONTRATO DE PRESTAÇÃO DE SERVIÇO POR PRAZO DETERMINADO
Partes: PREFEITURA MUNICIPAL DE MAGÉ e SIMONE CARRACENA ALVES DE LIMA
Altera-se a Cláusula terceira do contrato de Prestação de Serviços junto a SECRETARIA MUNICIPAL DE SAÚDE
Término aprazado : 30/10/2014
Assinatura: 01/07/2014

Instrumento: TERMO ADITIVO AO CONTRATO DE PRESTAÇÃO DE SERVIÇO POR PRAZO DETERMINADO
Partes: PREFEITURA MUNICIPAL DE MAGÉ e SIMONE MIRANDA NUNES
Altera-se a Cláusula terceira do contrato de Prestação de Serviços junto a SECRETARIA MUNICIPAL DE SAÚDE
Término aprazado : 30/10/2014
Assinatura: 01/07/2014

Instrumento: TERMO ADITIVO AO CONTRATO DE PRESTAÇÃO DE SERVIÇO POR PRAZO DETERMINADO
Partes: PREFEITURA MUNICIPAL DE MAGÉ e SIMONE PINTO FERREIRA SILVA
Altera-se a Cláusula terceira do contrato de Prestação de Serviços junto a SECRETARIA MUNICIPAL DE SAÚDE
Término aprazado : 30/10/2014
Assinatura: 01/07/2014

Instrumento: TERMO ADITIVO AO CONTRATO DE PRESTAÇÃO DE SERVIÇO POR PRAZO DETERMINADO
Partes: PREFEITURA MUNICIPAL DE MAGÉ e SIMONI PEREIRA TIMOTIO
Altera-se a Cláusula terceira do contrato de Prestação de Serviços junto a SECRETARIA MUNICIPAL DE SAÚDE
Término aprazado : 30/10/2014
Assinatura: 01/07/2014

Instrumento: TERMO ADITIVO AO CONTRATO DE PRESTAÇÃO DE SERVIÇO POR PRAZO DETERMINADO
Partes: PREFEITURA MUNICIPAL DE MAGÉ e SINTIA PINTO FREITAS
Altera-se a Cláusula terceira do contrato de Prestação de Serviços junto a SECRETARIA MUNICIPAL DE SAÚDE
Término aprazado : 30/10/2014
Assinatura: 01/07/2014

Instrumento: TERMO ADITIVO AO CONTRATO DE PRESTAÇÃO DE SERVIÇO POR PRAZO DETERMINADO
Partes: PREFEITURA MUNICIPAL DE MAGÉ e SIRLENE BARCELLOS DA SILVA
Altera-se a Cláusula terceira do contrato de Prestação de Serviços junto a SECRETARIA MUNICIPAL DE SAÚDE
Término aprazado : 30/10/2014
Assinatura: 01/07/2014

Instrumento: TERMO ADITIVO AO CONTRATO DE PRESTAÇÃO DE SERVIÇO POR PRAZO DETERMINADO
Partes: PREFEITURA MUNICIPAL DE MAGÉ e SOLANGE MARTINS DE FREITAS
Altera-se a Cláusula terceira do contrato de Prestação de Serviços junto a SECRETARIA MUNICIPAL DE SAÚDE
Término aprazado : 30/10/2014
Assinatura: 01/07/2014

Instrumento: TERMO ADITIVO AO CONTRATO DE PRESTAÇÃO DE SERVIÇO POR PRAZO DETERMINADO
Partes: PREFEITURA MUNICIPAL DE MAGÉ e SOLIMAR JOSE RAMOS
Altera-se a Cláusula terceira do contrato de Prestação de Serviços junto a SECRETARIA MUNICIPAL DE SAÚDE
Término aprazado : 30/10/2014
Assinatura: 01/07/2014

Instrumento: TERMO ADITIVO AO CONTRATO DE PRESTAÇÃO DE SERVIÇO POR PRAZO DETERMINADO
Partes: PREFEITURA MUNICIPAL DE MAGÉ e SONIA DA SILVA COSTA
Altera-se a Cláusula terceira do contrato de Prestação de Serviços junto a SECRETARIA MUNICIPAL DE SAÚDE
Término aprazado : 30/10/2014
Assinatura: 01/07/2014

Instrumento: TERMO ADITIVO AO CONTRATO DE PRESTAÇÃO DE SERVIÇO POR PRAZO DETERMINADO
Partes: PREFEITURA MUNICIPAL DE MAGÉ e SONIA FERREIRA DE OLIVEIRA
Altera-se a Cláusula terceira do contrato de Prestação de Serviços junto a SECRETARIA MUNICIPAL DE SAÚDE
Término aprazado : 30/10/2014
Assinatura: 01/07/2014

Instrumento: TERMO ADITIVO AO CONTRATO DE PRESTAÇÃO DE SERVIÇO POR PRAZO DETERMINADO
Partes: PREFEITURA MUNICIPAL DE MAGÉ e SONIA MARIA DE CASTRO PEREIRA
Altera-se a Cláusula terceira do contrato de Prestação de Serviços junto a SECRETARIA MUNICIPAL DE SAÚDE
Término aprazado : 30/10/2014
Assinatura: 01/07/2014

Instrumento: TERMO ADITIVO AO CONTRATO DE PRESTAÇÃO DE SERVIÇO POR PRAZO DETERMINADO
Partes: PREFEITURA MUNICIPAL DE MAGÉ e SONIA REGINA DE ALMEIDA
Altera-se a Cláusula terceira do contrato de Prestação de Serviços junto a SECRETARIA MUNICIPAL DE SAÚDE
Término aprazado : 30/10/2014
Assinatura: 01/07/2014

Instrumento: TERMO ADITIVO AO CONTRATO DE PRESTAÇÃO DE SERVIÇO POR PRAZO DETERMINADO
Partes: PREFEITURA MUNICIPAL DE MAGÉ e SUELEN SILVA PINHEIRO MACHADO
Altera-se a Cláusula terceira do contrato de Prestação de Serviços junto a SECRETARIA MUNICIPAL DE SAÚDE
Término aprazado : 30/10/2014
Assinatura: 01/07/2014

Instrumento: TERMO ADITIVO AO CONTRATO DE PRESTAÇÃO DE SERVIÇO POR PRAZO DETERMINADO
Partes: PREFEITURA MUNICIPAL DE MAGÉ e SUELY DO NASCIMENTO SANTOS
Altera-se a Cláusula terceira do contrato de Prestação de Serviços junto a SECRETARIA MUNICIPAL DE SAÚDE
Término aprazado : 30/10/2014
Assinatura: 01/07/2014

Instrumento: TERMO ADITIVO AO CONTRATO DE PRESTAÇÃO DE SERVIÇO POR PRAZO DETERMINADO
Partes: PREFEITURA MUNICIPAL DE MAGÉ e SUELY REGINA SILVA
Altera-se a Cláusula terceira do contrato de Prestação de Serviços junto a SECRETARIA MUNICIPAL DE SAÚDE
Término aprazado : 30/10/2014
Assinatura: 01/07/2014

Instrumento: TERMO ADITIVO AO CONTRATO DE PRESTAÇÃO DE SERVIÇO POR PRAZO DETERMINADO
Partes: PREFEITURA MUNICIPAL DE MAGÉ e SULAMITADA SILVA CRISPE
Altera-se a Cláusula terceira do contrato de Prestação de Serviços junto a SECRETARIA MUNICIPAL DE SAÚDE
Término aprazado: 30/10/2014
Assinatura: 01/07/2014

Instrumento: TERMO ADITIVO AO CONTRATO DE PRESTAÇÃO DE SERVIÇO POR PRAZO DETERMINADO
Partes: PREFEITURA MUNICIPAL DE MAGÉ e SUZE PEREIRA DA SILVA
Altera-se a Cláusula terceira do contrato de Prestação de Serviços junto a SECRETARIA MUNICIPAL DE SAÚDE
Término aprazado: 30/10/2014
Assinatura: 01/07/2014

Instrumento: TERMO ADITIVO AO CONTRATO DE PRESTAÇÃO DE SERVIÇO POR PRAZO DETERMINADO
Partes: PREFEITURA MUNICIPAL DE MAGÉ e SUZY YOSHIKO HANDA
Altera-se a Cláusula terceira do contrato de Prestação de Serviços junto a SECRETARIA MUNICIPAL DE SAÚDE
Término aprazado: 30/10/2014
Assinatura: 01/07/2014

Instrumento: TERMO ADITIVO AO CONTRATO DE PRESTAÇÃO DE SERVIÇO POR PRAZO DETERMINADO
Partes: PREFEITURA MUNICIPAL DE MAGÉ e TAIS MORAES DE FRANCA
Altera-se a Cláusula terceira do contrato de Prestação de Serviços junto a SECRETARIA MUNICIPAL DE SAÚDE
Término aprazado: 30/10/2014
Assinatura: 01/07/2014

Instrumento: TERMO ADITIVO AO CONTRATO DE PRESTAÇÃO DE SERVIÇO POR PRAZO DETERMINADO
Partes: PREFEITURA MUNICIPAL DE MAGÉ e TALITA ALMEIDA TEIXEIRA GAMA
Altera-se a Cláusula terceira do contrato de Prestação de Serviços junto a SECRETARIA MUNICIPAL DE SAÚDE
Término aprazado: 30/10/2014
Assinatura: 01/07/2014

Instrumento: TERMO ADITIVO AO CONTRATO DE PRESTAÇÃO DE SERVIÇO POR PRAZO DETERMINADO
Partes: PREFEITURA MUNICIPAL DE MAGÉ e TAMIRES DOS SANTOS
Altera-se a Cláusula terceira do contrato de Prestação de Serviços junto a SECRETARIA MUNICIPAL DE SAÚDE
Término aprazado: 30/10/2014
Assinatura: 01/07/2014

Instrumento: TERMO ADITIVO AO CONTRATO DE PRESTAÇÃO DE SERVIÇO POR PRAZO DETERMINADO
Partes: PREFEITURA MUNICIPAL DE MAGÉ e TARCINEA DOS SANTOS ALONSO
Altera-se a Cláusula terceira do contrato de Prestação de Serviços junto a SECRETARIA MUNICIPAL DE SAÚDE
Término aprazado: 30/10/2014
Assinatura: 01/07/2014

Instrumento: TERMO ADITIVO AO CONTRATO DE PRESTAÇÃO DE SERVIÇO POR PRAZO DETERMINADO
Partes: PREFEITURA MUNICIPAL DE MAGÉ e TATIANA APARECIDA LOURENÇO MOURA
Altera-se a Cláusula terceira do contrato de Prestação de Serviços junto a SECRETARIA MUNICIPAL DE SAÚDE
Término aprazado: 30/10/2014
Assinatura: 01/07/2014

Instrumento: TERMO ADITIVO AO CONTRATO DE PRESTAÇÃO DE SERVIÇO POR PRAZO DETERMINADO
Partes: PREFEITURA MUNICIPAL DE MAGÉ e TATIANE APARECIDA RODINO FERREIRA
Altera-se a Cláusula terceira do contrato de Prestação de Serviços junto a SECRETARIA MUNICIPAL DE SAÚDE
Término aprazado: 30/10/2014
Assinatura: 01/07/2014

Instrumento: TERMO ADITIVO AO CONTRATO DE PRESTAÇÃO DE SERVIÇO POR PRAZO DETERMINADO
Partes: PREFEITURA MUNICIPAL DE MAGÉ e TATIANE DA SILVA BASTOS
Altera-se a Cláusula terceira do contrato de Prestação de Serviços junto a SECRETARIA MUNICIPAL DE SAÚDE
Término aprazado: 30/10/2014
Assinatura: 01/07/2014

Instrumento: TERMO ADITIVO AO CONTRATO DE PRESTAÇÃO DE SERVIÇO POR PRAZO DETERMINADO
Partes: PREFEITURA MUNICIPAL DE MAGÉ e TATIANE DOS SANTOS
Altera-se a Cláusula terceira do contrato de Prestação de Serviços junto a SECRETARIA MUNICIPAL DE SAÚDE
Término aprazado: 30/10/2014
Assinatura: 01/07/2014

Instrumento: TERMO ADITIVO AO CONTRATO DE PRESTAÇÃO DE SERVIÇO POR PRAZO DETERMINADO
Partes: PREFEITURA MUNICIPAL DE MAGÉ e THAIS NOGUEIRA DOS SANTOS
Altera-se a Cláusula terceira do contrato de Prestação de Serviços junto a SECRETARIA MUNICIPAL DE SAÚDE
Término aprazado: 30/10/2014
Assinatura: 01/07/2014

Instrumento: TERMO ADITIVO AO CONTRATO DE PRESTAÇÃO DE SERVIÇO POR PRAZO DETERMINADO
Partes: PREFEITURA MUNICIPAL DE MAGÉ e THAYANNE CARDOSO DA SILVA FONSECA
Altera-se a Cláusula terceira do contrato de Prestação de Serviços junto a SECRETARIA MUNICIPAL DE SAÚDE
Término aprazado: 30/10/2014
Assinatura: 01/07/2014

Instrumento: TERMO ADITIVO AO CONTRATO DE PRESTAÇÃO DE SERVIÇO POR PRAZO DETERMINADO
Partes: PREFEITURA MUNICIPAL DE MAGÉ e THEREZINHA FERREIRA DA SILVA ROSA
Altera-se a Cláusula terceira do contrato de Prestação de Serviços junto a SECRETARIA MUNICIPAL DE SAÚDE
Término aprazado: 30/10/2014
Assinatura: 01/07/2014

Instrumento: TERMO ADITIVO AO CONTRATO DE PRESTAÇÃO DE SERVIÇO POR PRAZO DETERMINADO
Partes: PREFEITURA MUNICIPAL DE MAGÉ e TIAGO FELIPE BARBOSA DE ABREU
Altera-se a Cláusula terceira do contrato de Prestação de Serviços junto a SECRETARIA MUNICIPAL DE SAÚDE
Término aprazado: 30/10/2014
Assinatura: 01/07/2014

Instrumento: TERMO ADITIVO AO CONTRATO DE PRESTAÇÃO DE SERVIÇO POR PRAZO DETERMINADO
Partes: PREFEITURA MUNICIPAL DE MAGÉ e VALDINEIA CARDOSO DE SOUZA
Altera-se a Cláusula terceira do contrato de Prestação de Serviços junto a SECRETARIA MUNICIPAL DE SAÚDE
Término aprazado: 30/10/2014
Assinatura: 01/07/2014

Instrumento: TERMO ADITIVO AO CONTRATO DE PRESTAÇÃO DE SERVIÇO POR PRAZO DETERMINADO
Partes: PREFEITURA MUNICIPAL DE MAGÉ e VALDIRENE SOARES ROSA
Altera-se a Cláusula terceira do contrato de Prestação de Serviços junto a SECRETARIA MUNICIPAL DE SAÚDE
Término aprazado: 30/10/2014
Assinatura: 01/07/2014

Instrumento: TERMO ADITIVO AO CONTRATO DE PRESTAÇÃO DE SERVIÇO POR PRAZO DETERMINADO
Partes: PREFEITURA MUNICIPAL DE MAGÉ e VALERIA CRISTINA DE ABREU SILVA
Altera-se a Cláusula terceira do contrato de Prestação de Serviços junto a SECRETARIA MUNICIPAL DE SAÚDE
Término aprazado: 30/10/2014
Assinatura: 01/07/2014

Instrumento: TERMO ADITIVO AO CONTRATO DE PRESTAÇÃO DE SERVIÇO POR PRAZO DETERMINADO
Partes: PREFEITURA MUNICIPAL DE MAGÉ e VALERIA TOMAZI DA CUNHA SILVA
Altera-se a Cláusula terceira do contrato de Prestação de Serviços junto a SECRETARIA MUNICIPAL DE SAÚDE
Término aprazado: 30/10/2014
Assinatura: 01/07/2014

Instrumento: TERMO ADITIVO AO CONTRATO DE PRESTAÇÃO DE SERVIÇO POR PRAZO DETERMINADO
Partes: PREFEITURA MUNICIPAL DE MAGÉ e VANDERLEI GOMES
Altera-se a Cláusula terceira do contrato de Prestação de Serviços junto a SECRETARIA MUNICIPAL DE SAÚDE
Término aprazado: 30/10/2014
Assinatura: 01/07/2014

Instrumento: TERMO ADITIVO AO CONTRATO DE PRESTAÇÃO DE SERVIÇO POR PRAZO DETERMINADO
Partes: PREFEITURA MUNICIPAL DE MAGÉ e VANESSA ANDRADE CARNEIRO
Altera-se a Cláusula terceira do contrato de Prestação de Serviços junto a SECRETARIA MUNICIPAL DE SAÚDE
Término aprazado : 30/10/2014
Assinatura: 01/07/2014

Instrumento: TERMO ADITIVO AO CONTRATO DE PRESTAÇÃO DE SERVIÇO POR PRAZO DETERMINADO
Partes: PREFEITURA MUNICIPAL DE MAGÉ e VANESSA CARREIRO DA ROSA
Altera-se a Cláusula terceira do contrato de Prestação de Serviços junto a SECRETARIA MUNICIPAL DE SAÚDE
Término aprazado : 30/10/2014
Assinatura: 01/07/2014

Instrumento: TERMO ADITIVO AO CONTRATO DE PRESTAÇÃO DE SERVIÇO POR PRAZO DETERMINADO
Partes: PREFEITURA MUNICIPAL DE MAGÉ e VANESSA DE BRITO SOARES
Altera-se a Cláusula terceira do contrato de Prestação de Serviços junto a SECRETARIA MUNICIPAL DE SAÚDE
Término aprazado : 30/10/2014
Assinatura: 01/07/2014

Instrumento: TERMO ADITIVO AO CONTRATO DE PRESTAÇÃO DE SERVIÇO POR PRAZO DETERMINADO
Partes: PREFEITURA MUNICIPAL DE MAGÉ e VANIA CRISTINA TORRES
Altera-se a Cláusula terceira do contrato de Prestação de Serviços junto a SECRETARIA MUNICIPAL DE SAÚDE
Término aprazado : 30/10/2014
Assinatura: 01/07/2014

Instrumento: TERMO ADITIVO AO CONTRATO DE PRESTAÇÃO DE SERVIÇO POR PRAZO DETERMINADO
Partes: PREFEITURA MUNICIPAL DE MAGÉ e VANUSA DE OLIVEIRA AGUIAR DA S. GARCIA
Altera-se a Cláusula terceira do contrato de Prestação de Serviços junto a SECRETARIA MUNICIPAL DE SAÚDE
Término aprazado : 30/10/2014
Assinatura: 01/07/2014

Instrumento: TERMO ADITIVO AO CONTRATO DE PRESTAÇÃO DE SERVIÇO POR PRAZO DETERMINADO
Partes: PREFEITURA MUNICIPAL DE MAGÉ e VINICIUS CARVALHO AGUIAR
Altera-se a Cláusula terceira do contrato de Prestação de Serviços junto a SECRETARIA MUNICIPAL DE SAÚDE
Término aprazado : 30/10/2014
Assinatura: 01/07/2014

Instrumento: TERMO ADITIVO AO CONTRATO DE PRESTAÇÃO DE SERVIÇO POR PRAZO DETERMINADO
Partes: PREFEITURA MUNICIPAL DE MAGÉ e VIVIANE RODRIGUES SOARES
Altera-se a Cláusula terceira do contrato de Prestação de Serviços junto a SECRETARIA MUNICIPAL DE SAÚDE
Término aprazado : 30/10/2014
Assinatura: 01/07/2014

Instrumento: TERMO ADITIVO AO CONTRATO DE PRESTAÇÃO DE SERVIÇO POR PRAZO DETERMINADO
Partes: PREFEITURA MUNICIPAL DE MAGÉ e WALDER OFFREDI
Altera-se a Cláusula terceira do contrato de Prestação de Serviços junto a SECRETARIA MUNICIPAL DE SAÚDE
Término aprazado : 30/10/2014
Assinatura: 01/07/2014

Instrumento: TERMO ADITIVO AO CONTRATO DE PRESTAÇÃO DE SERVIÇO POR PRAZO DETERMINADO
Partes: PREFEITURA MUNICIPAL DE MAGÉ e WALTER BARRETO PEREIRA
Altera-se a Cláusula terceira do contrato de Prestação de Serviços junto a SECRETARIA MUNICIPAL DE SAÚDE
Término aprazado : 30/10/2014
Assinatura: 01/07/2014

Instrumento: TERMO ADITIVO AO CONTRATO DE PRESTAÇÃO DE SERVIÇO POR PRAZO DETERMINADO
Partes: PREFEITURA MUNICIPAL DE MAGÉ e WALTERINE DOURADO CASTRO
Altera-se a Cláusula terceira do contrato de Prestação de Serviços junto a SECRETARIA MUNICIPAL DE SAÚDE
Término aprazado : 30/10/2014
Assinatura: 01/07/2014

Instrumento: TERMO ADITIVO AO CONTRATO DE PRESTAÇÃO DE SERVIÇO POR PRAZO DETERMINADO
Partes: PREFEITURA MUNICIPAL DE MAGÉ e WANUSA MARIA CORREA
Altera-se a Cláusula terceira do contrato de Prestação de Serviços junto a SECRETARIA MUNICIPAL DE SAÚDE
Término aprazado : 30/10/2014
Assinatura: 01/07/2014

Instrumento: TERMO ADITIVO AO CONTRATO DE PRESTAÇÃO DE SERVIÇO POR PRAZO DETERMINADO
Partes: PREFEITURA MUNICIPAL DE MAGÉ e YUSSEF AIEK ABDU NEME ABRAHIM
Altera-se a Cláusula terceira do contrato de Prestação de Serviços junto a SECRETARIA MUNICIPAL DE SAÚDE
Término aprazado : 30/10/2014
Assinatura: 01/07/2014

Instrumento: TERMO ADITIVO AO CONTRATO DE PRESTAÇÃO DE SERVIÇO POR PRAZO DETERMINADO
Partes: PREFEITURA MUNICIPAL DE MAGÉ e ZILMAMUNIZ
Altera-se a Cláusula terceira do contrato de Prestação de Serviços junto a SECRETARIA MUNICIPAL DE SAÚDE
Término aprazado : 30/10/2014
Assinatura: 01/07/2014

Instrumento: TERMO ADITIVO AO CONTRATO DE PRESTAÇÃO DE SERVIÇO POR PRAZO DETERMINADO
Partes: PREFEITURA MUNICIPAL DE MAGÉ e ADEILDON SILVA PEREIRA
Altera-se a Cláusula terceira do contrato de Prestação de Serviços junto a SECRETARIA MUNICIPAL DE SAÚDE
Término aprazado : 30/10/2014
Assinatura: 01/07/2014

Instrumento: TERMO ADITIVO AO CONTRATO DE PRESTAÇÃO DE SERVIÇO POR PRAZO DETERMINADO
Partes: PREFEITURA MUNICIPAL DE MAGÉ e ADENIZIA PEREIRA GUALBERTO
Altera-se a Cláusula terceira do contrato de Prestação de Serviços junto a SECRETARIA MUNICIPAL DE SAÚDE
Término aprazado : 30/10/2014
Assinatura: 01/07/2014

Instrumento: TERMO ADITIVO AO CONTRATO DE PRESTAÇÃO DE SERVIÇO POR PRAZO DETERMINADO
Partes: PREFEITURA MUNICIPAL DE MAGÉ e ADEVALDO DE OLIVEIRA MACHADO
Altera-se a Cláusula terceira do contrato de Prestação de Serviços junto a SECRETARIA MUNICIPAL DE SAÚDE
Término aprazado : 30/10/2014
Assinatura: 01/07/2014

Instrumento: TERMO ADITIVO AO CONTRATO DE PRESTAÇÃO DE SERVIÇO POR PRAZO DETERMINADO
Partes: PREFEITURA MUNICIPAL DE MAGÉ e ADILSON MUNIZ DE CASTRO
Altera-se a Cláusula terceira do contrato de Prestação de Serviços junto a SECRETARIA MUNICIPAL DE SAÚDE
Término aprazado : 30/10/2014
Assinatura: 01/07/2014

Instrumento: TERMO ADITIVO AO CONTRATO DE PRESTAÇÃO DE SERVIÇO POR PRAZO DETERMINADO
Partes: PREFEITURA MUNICIPAL DE MAGÉ e ADMIR LOPES DA COSTA
Altera-se a Cláusula terceira do contrato de Prestação de Serviços junto a SECRETARIA MUNICIPAL DE SAÚDE
Término aprazado : 30/10/2014
Assinatura: 01/07/2014

Instrumento: TERMO ADITIVO AO CONTRATO DE PRESTAÇÃO DE SERVIÇO POR PRAZO DETERMINADO
Partes: PREFEITURA MUNICIPAL DE MAGÉ e ADOLPHO BRAZ DOS SANTOS
Altera-se a Cláusula terceira do contrato de Prestação de Serviços junto a SECRETARIA MUNICIPAL DE SAÚDE
Término aprazado : 30/10/2014
Assinatura: 01/07/2014

Instrumento: TERMO ADITIVO AO CONTRATO DE PRESTAÇÃO DE SERVIÇO POR PRAZO DETERMINADO
Partes: PREFEITURA MUNICIPAL DE MAGÉ e ADRIANA FERNANDES
Altera-se a Cláusula terceira do contrato de Prestação de Serviços junto a SECRETARIA MUNICIPAL DE SAÚDE
Término aprazado : 30/10/2014
Assinatura: 01/07/2014

Instrumento: TERMO ADITIVO AO CONTRATO DE PRESTAÇÃO DE SERVIÇO POR PRAZO DETERMINADO
Partes: PREFEITURA MUNICIPAL DE MAGÉ e ADRIANA MACEDO
Altera-se a Cláusula terceira do contrato de Prestação de Serviços junto a SECRETARIA MUNICIPAL DE SAÚDE
Término aprazado : 30/10/2014
Assinatura: 01/07/2014

Instrumento: TERMO ADITIVO AO CONTRATO DE PRESTAÇÃO DE SERVIÇO POR PRAZO DETERMINADO
Partes: PREFEITURA MUNICIPAL DE MAGÉ e ADRIANA MUNIZ DE OLIVEIRA
Altera-se a Cláusula terceira do contrato de Prestação de Serviços junto a SECRETARIA MUNICIPAL DE SAÚDE
Término aprazado : 30/10/2014
Assinatura: 01/07/2014

Instrumento: TERMO ADITIVO AO CONTRATO DE PRESTAÇÃO DE SERVIÇO POR PRAZO DETERMINADO
Partes: PREFEITURA MUNICIPAL DE MAGÉ e ADRIANA SILVA MAGALHAES
Altera-se a Cláusula terceira do contrato de Prestação de Serviços junto a SECRETARIA MUNICIPAL DE SAÚDE
Término aprazado : 30/10/2014
Assinatura: 01/07/2014

Instrumento: TERMO ADITIVO AO CONTRATO DE PRESTAÇÃO DE SERVIÇO POR PRAZO DETERMINADO
Partes: PREFEITURA MUNICIPAL DE MAGÉ e ADRIANA TEIXEIRA MAGALHAES DA SILVA
Altera-se a Cláusula terceira do contrato de Prestação de Serviços junto a SECRETARIA MUNICIPAL DE SAÚDE
Término aprazado : 30/10/2014
Assinatura: 01/07/2014

Instrumento: TERMO ADITIVO AO CONTRATO DE PRESTAÇÃO DE SERVIÇO POR PRAZO DETERMINADO
Partes: PREFEITURA MUNICIPAL DE MAGÉ e ADRIANA VALERIA DE OLIVEIRA
Altera-se a Cláusula terceira do contrato de Prestação de Serviços junto a SECRETARIA MUNICIPAL DE SAÚDE
Término aprazado : 30/10/2014
Assinatura: 01/07/2014

Instrumento: TERMO ADITIVO AO CONTRATO DE PRESTAÇÃO DE SERVIÇO POR PRAZO DETERMINADO
Partes: PREFEITURA MUNICIPAL DE MAGÉ e ADRIANO FERREIRA DA CRUZ
Altera-se a Cláusula terceira do contrato de Prestação de Serviços junto a SECRETARIA MUNICIPAL DE SAÚDE
Término aprazado : 30/10/2014
Assinatura: 01/07/2014

Instrumento: TERMO ADITIVO AO CONTRATO DE PRESTAÇÃO DE SERVIÇO POR PRAZO DETERMINADO
Partes: PREFEITURA MUNICIPAL DE MAGÉ e ADRIANO FRANCISCO DE SOUZA
Altera-se a Cláusula terceira do contrato de Prestação de Serviços junto a SECRETARIA MUNICIPAL DE SAÚDE
Término aprazado : 30/10/2014
Assinatura: 01/07/2014

Instrumento: TERMO ADITIVO AO CONTRATO DE PRESTAÇÃO DE SERVIÇO POR PRAZO DETERMINADO
Partes: PREFEITURA MUNICIPAL DE MAGÉ e AGOSTINHO RODRIGUES LIMA FILHO
Altera-se a Cláusula terceira do contrato de Prestação de Serviços junto a SECRETARIA MUNICIPAL DE SAÚDE
Término aprazado : 30/10/2014
Assinatura: 01/07/2014

Instrumento: TERMO ADITIVO AO CONTRATO DE PRESTAÇÃO DE SERVIÇO POR PRAZO DETERMINADO
Partes: PREFEITURA MUNICIPAL DE MAGÉ e AILTON BARBOSA DE MEIRELES
Altera-se a Cláusula terceira do contrato de Prestação de Serviços junto a SECRETARIA MUNICIPAL DE SAÚDE
Término aprazado : 30/10/2014
Assinatura: 01/07/2014

Instrumento: TERMO ADITIVO AO CONTRATO DE PRESTAÇÃO DE SERVIÇO POR PRAZO DETERMINADO
Partes: PREFEITURA MUNICIPAL DE MAGÉ e ALAN DA SILVA DE SOUZA
Altera-se a Cláusula terceira do contrato de Prestação de Serviços junto a SECRETARIA MUNICIPAL DE SAÚDE
Término aprazado : 30/10/2014
Assinatura: 01/07/2014

Instrumento: TERMO ADITIVO AO CONTRATO DE PRESTAÇÃO DE SERVIÇO POR PRAZO DETERMINADO
Partes: PREFEITURA MUNICIPAL DE MAGÉ e ALAN GOMES GUIMARAES
Altera-se a Cláusula terceira do contrato de Prestação de Serviços junto a SECRETARIA MUNICIPAL DE SAÚDE
Término aprazado : 30/10/2014
Assinatura: 01/07/2014

Instrumento: TERMO ADITIVO AO CONTRATO DE PRESTAÇÃO DE SERVIÇO POR PRAZO DETERMINADO
Partes: PREFEITURA MUNICIPAL DE MAGÉ e ALAN PEREIRA VIANA
Altera-se a Cláusula terceira do contrato de Prestação de Serviços junto a SECRETARIA MUNICIPAL DE SAÚDE
Término aprazado : 30/10/2014
Assinatura: 01/07/2014

Instrumento: TERMO ADITIVO AO CONTRATO DE PRESTAÇÃO DE SERVIÇO POR PRAZO DETERMINADO
Partes: PREFEITURA MUNICIPAL DE MAGÉ e ALANA SILVA DO NASCIMENTO
Altera-se a Cláusula terceira do contrato de Prestação de Serviços junto a SECRETARIA MUNICIPAL DE SAÚDE
Término aprazado : 30/10/2014
Assinatura: 01/07/2014

Instrumento: TERMO ADITIVO AO CONTRATO DE PRESTAÇÃO DE SERVIÇO POR PRAZO DETERMINADO
Partes: PREFEITURA MUNICIPAL DE MAGÉ e ALBERTINO RIBEIRO
Altera-se a Cláusula terceira do contrato de Prestação de Serviços junto a SECRETARIA MUNICIPAL DE SAÚDE
Término aprazado : 30/10/2014
Assinatura: 01/07/2014

Instrumento: TERMO ADITIVO AO CONTRATO DE PRESTAÇÃO DE SERVIÇO POR PRAZO DETERMINADO
Partes: PREFEITURA MUNICIPAL DE MAGÉ e ALBERTO ALEXANDRE LEVY
Altera-se a Cláusula terceira do contrato de Prestação de Serviços junto a SECRETARIA MUNICIPAL DE SAÚDE
Término aprazado : 30/10/2014
Assinatura: 01/07/2014

Instrumento: TERMO ADITIVO AO CONTRATO DE PRESTAÇÃO DE SERVIÇO POR PRAZO DETERMINADO
Partes: PREFEITURA MUNICIPAL DE MAGÉ e ALCEBIADES CORREA DA SILVA
Altera-se a Cláusula terceira do contrato de Prestação de Serviços junto a SECRETARIA MUNICIPAL DE SAÚDE
Término aprazado : 30/10/2014
Assinatura: 01/07/2014

Instrumento: TERMO ADITIVO AO CONTRATO DE PRESTAÇÃO DE SERVIÇO POR PRAZO DETERMINADO
Partes: PREFEITURA MUNICIPAL DE MAGÉ e ALCIDEA GUANABARA DUARTE SANTANA
Altera-se a Cláusula terceira do contrato de Prestação de Serviços junto a SECRETARIA MUNICIPAL DE SAÚDE
Término aprazado : 30/10/2014
Assinatura: 01/07/2014

Instrumento: TERMO ADITIVO AO CONTRATO DE PRESTAÇÃO DE SERVIÇO POR PRAZO DETERMINADO
Partes: PREFEITURA MUNICIPAL DE MAGÉ e ALDMY DE AZEVEDO JUNIOR
Altera-se a Cláusula terceira do contrato de Prestação de Serviços junto a SECRETARIA MUNICIPAL DE SAÚDE
Término aprazado : 30/10/2014
Assinatura: 01/07/2014

Instrumento: TERMO ADITIVO AO CONTRATO DE PRESTAÇÃO DE SERVIÇO POR PRAZO DETERMINADO
Partes: PREFEITURA MUNICIPAL DE MAGÉ e ALESSANDRA MENDONCA DUARTE
Altera-se a Cláusula terceira do contrato de Prestação de Serviços junto a SECRETARIA MUNICIPAL DE SAÚDE
Término aprazado : 30/10/2014
Assinatura: 01/07/2014

Instrumento: TERMO ADITIVO AO CONTRATO DE PRESTAÇÃO DE SERVIÇO POR PRAZO DETERMINADO
Partes: PREFEITURA MUNICIPAL DE MAGÉ e ALESSANDRA PEREIRA PAIVA
Altera-se a Cláusula terceira do contrato de Prestação de Serviços junto a SECRETARIA MUNICIPAL DE SAÚDE
Término aprazado : 30/10/2014
Assinatura: 01/07/2014

Instrumento: TERMO ADITIVO AO CONTRATO DE PRESTAÇÃO DE SERVIÇO POR PRAZO DETERMINADO
Partes: PREFEITURA MUNICIPAL DE MAGÉ e ALESSANDRA RODRIGUES SILVA
Altera-se a Cláusula terceira do contrato de Prestação de Serviços junto a SECRETARIA MUNICIPAL DE SAÚDE
Término aprazado : 30/10/2014
Assinatura: 01/07/2014

Instrumento: TERMO ADITIVO AO CONTRATO DE PRESTAÇÃO DE SERVIÇO POR PRAZO DETERMINADO
Partes: PREFEITURA MUNICIPAL DE MAGÉ e ALEX DE BRITO COSTA
Altera-se a Cláusula terceira do contrato de Prestação de Serviços junto a SECRETARIA MUNICIPAL DE SAÚDE
Término aprazado : 30/10/2014
Assinatura: 01/07/2014

Instrumento: TERMO ADITIVO AO CONTRATO DE PRESTAÇÃO DE SERVIÇO POR PRAZO DETERMINADO
Partes: PREFEITURA MUNICIPAL DE MAGÉ e ALEX DOS SANTOS VALVIESE
Altera-se a Cláusula terceira do contrato de Prestação de Serviços junto a SECRETARIA MUNICIPAL DE SAÚDE
Término aprazado : 30/10/2014
Assinatura: 01/07/2014

Instrumento: TERMO ADITIVO AO CONTRATO DE PRESTAÇÃO DE SERVIÇO POR PRAZO DETERMINADO
Partes: PREFEITURA MUNICIPAL DE MAGÉ e ALEX RANGEL GEREMIAS
Altera-se a Cláusula terceira do contrato de Prestação de Serviços junto a SECRETARIA MUNICIPAL DE SAÚDE
Término aprazado : 30/10/2014
Assinatura: 01/07/2014

Instrumento: TERMO ADITIVO AO CONTRATO DE PRESTAÇÃO DE SERVIÇO POR PRAZO DETERMINADO
Partes: PREFEITURA MUNICIPAL DE MAGÉ e ALEX RAYMUNDO
Altera-se a Cláusula terceira do contrato de Prestação de Serviços junto a SECRETARIA MUNICIPAL DE SAÚDE
Término aprazado : 30/10/2014
Assinatura: 01/07/2014

Instrumento: TERMO ADITIVO AO CONTRATO DE PRESTAÇÃO DE SERVIÇO POR PRAZO DETERMINADO
Partes: PREFEITURA MUNICIPAL DE MAGÉ e ALEXANDRA RAMOS FERREIRA
Altera-se a Cláusula terceira do contrato de Prestação de Serviços junto a SECRETARIA MUNICIPAL DE SAÚDE
Término aprazado : 30/10/2014
Assinatura: 01/07/2014

Instrumento: TERMO ADITIVO AO CONTRATO DE PRESTAÇÃO DE SERVIÇO POR PRAZO DETERMINADO
Partes: PREFEITURA MUNICIPAL DE MAGÉ e ALEXANDRE PEREIRA MENDES DAROCHA
Altera-se a Cláusula terceira do contrato de Prestação de Serviços junto a SECRETARIA MUNICIPAL DE SAÚDE
Término aprazado : 30/10/2014
Assinatura: 01/07/2014

Instrumento: TERMO ADITIVO AO CONTRATO DE PRESTAÇÃO DE SERVIÇO POR PRAZO DETERMINADO
Partes: PREFEITURA MUNICIPAL DE MAGÉ e ALEXANDRE RANGEL VIEIRA
Altera-se a Cláusula terceira do contrato de Prestação de Serviços junto a SECRETARIA MUNICIPAL DE SAÚDE
Término aprazado : 30/10/2014
Assinatura: 01/07/2014

Instrumento: TERMO ADITIVO AO CONTRATO DE PRESTAÇÃO DE SERVIÇO POR PRAZO DETERMINADO
Partes: PREFEITURA MUNICIPAL DE MAGÉ e ALEXANDRE RIBEIRO DE MENEZES
Altera-se a Cláusula terceira do contrato de Prestação de Serviços junto a SECRETARIA MUNICIPAL DE SAÚDE
Término aprazado : 30/10/2014
Assinatura: 01/07/2014

Instrumento: TERMO ADITIVO AO CONTRATO DE PRESTAÇÃO DE SERVIÇO POR PRAZO DETERMINADO
Partes: PREFEITURA MUNICIPAL DE MAGÉ e ALEXSANDRO DO NASCIMENTO DAMACENO
Altera-se a Cláusula terceira do contrato de Prestação de Serviços junto a SECRETARIA MUNICIPAL DE SAÚDE
Término aprazado : 30/10/2014
Assinatura: 01/07/2014

Instrumento: TERMO ADITIVO AO CONTRATO DE PRESTAÇÃO DE SERVIÇO POR PRAZO DETERMINADO
Partes: PREFEITURA MUNICIPAL DE MAGÉ e ALFREDO DA SILVA PAULO
Altera-se a Cláusula terceira do contrato de Prestação de Serviços junto a SECRETARIA MUNICIPAL DE SAÚDE
Término aprazado : 30/10/2014
Assinatura: 01/07/2014

Instrumento: TERMO ADITIVO AO CONTRATO DE PRESTAÇÃO DE SERVIÇO POR PRAZO DETERMINADO
Partes: PREFEITURA MUNICIPAL DE MAGÉ e ALICE GOMES LEITE NETA
Altera-se a Cláusula terceira do contrato de Prestação de Serviços junto a SECRETARIA MUNICIPAL DE SAÚDE
Término aprazado : 30/10/2014
Assinatura: 01/07/2014

Instrumento: TERMO ADITIVO AO CONTRATO DE PRESTAÇÃO DE SERVIÇO POR PRAZO DETERMINADO
Partes: PREFEITURA MUNICIPAL DE MAGÉ e ALICE MARIA DA ROCHA DINIZ
Altera-se a Cláusula terceira do contrato de Prestação de Serviços junto a SECRETARIA MUNICIPAL DE SAÚDE
Término aprazado : 30/10/2014
Assinatura: 01/07/2014

Instrumento: TERMO ADITIVO AO CONTRATO DE PRESTAÇÃO DE SERVIÇO POR PRAZO DETERMINADO
Partes: PREFEITURA MUNICIPAL DE MAGÉ e ALICE MARIA DE SOUZA PEREIRA
Altera-se a Cláusula terceira do contrato de Prestação de Serviços junto a SECRETARIA MUNICIPAL DE SAÚDE
Término aprazado : 30/10/2014
Assinatura: 01/07/2014

Instrumento: TERMO ADITIVO AO CONTRATO DE PRESTAÇÃO DE SERVIÇO POR PRAZO DETERMINADO
Partes: PREFEITURA MUNICIPAL DE MAGÉ e ALICE MARIA LISBOA
Altera-se a Cláusula terceira do contrato de Prestação de Serviços junto a SECRETARIA MUNICIPAL DE SAÚDE
Término aprazado : 30/10/2014
Assinatura: 01/07/2014

Instrumento: TERMO ADITIVO AO CONTRATO DE PRESTAÇÃO DE SERVIÇO POR PRAZO DETERMINADO
Partes: PREFEITURA MUNICIPAL DE MAGÉ e ALINE APARECIDA SOARES ALBANO
Altera-se a Cláusula terceira do contrato de Prestação de Serviços junto a SECRETARIA MUNICIPAL DE SAÚDE
Término aprazado : 30/10/2014
Assinatura: 01/07/2014

Instrumento: TERMO ADITIVO AO CONTRATO DE PRESTAÇÃO DE SERVIÇO POR PRAZO DETERMINADO
Partes: PREFEITURA MUNICIPAL DE MAGÉ e ALINE FREITAS CHAGAS
Altera-se a Cláusula terceira do contrato de Prestação de Serviços junto a SECRETARIA MUNICIPAL DE SAÚDE
Término aprazado : 30/10/2014
Assinatura: 01/07/2014

Instrumento: TERMO ADITIVO AO CONTRATO DE PRESTAÇÃO DE SERVIÇO POR PRAZO DETERMINADO
Partes: PREFEITURA MUNICIPAL DE MAGÉ e ALINE GUIMARAES ISMERIO FRANCISCO
Altera-se a Cláusula terceira do contrato de Prestação de Serviços junto a SECRETARIA MUNICIPAL DE SAÚDE
Término aprazado : 30/10/2014
Assinatura: 01/07/2014

Instrumento: TERMO ADITIVO AO CONTRATO DE PRESTAÇÃO DE SERVIÇO POR PRAZO DETERMINADO
Partes: PREFEITURA MUNICIPAL DE MAGÉ e ALINE PEREIRA DOS SANTOS
Altera-se a Cláusula terceira do contrato de Prestação de Serviços junto a SECRETARIA MUNICIPAL DE SAÚDE
Término aprazado : 30/10/2014
Assinatura: 01/07/2014

Instrumento: TERMO ADITIVO AO CONTRATO DE PRESTAÇÃO DE SERVIÇO POR PRAZO DETERMINADO
Partes: PREFEITURA MUNICIPAL DE MAGÉ e ALINE SUELLEN DA SILVA COELHO
Altera-se a Cláusula terceira do contrato de Prestação de Serviços junto a SECRETARIA MUNICIPAL DE SAÚDE
Término aprazado : 30/10/2014
Assinatura: 01/07/2014

Instrumento: TERMO ADITIVO AO CONTRATO DE PRESTAÇÃO DE SERVIÇO POR PRAZO DETERMINADO
Partes: PREFEITURA MUNICIPAL DE MAGÉ e ANGELA MARIA DA SILVA SOUZA
Altera-se a Cláusula terceira do contrato de Prestação de Serviços junto a SECRETARIA MUNICIPAL DE SAÚDE
Término aprazado : 30/10/2014
Assinatura: 01/07/2014

Instrumento: TERMO ADITIVO AO CONTRATO DE PRESTAÇÃO DE SERVIÇO POR PRAZO DETERMINADO
Partes: PREFEITURA MUNICIPAL DE MAGÉ e ANGELICA DA SILVA CLEMENTINO
Altera-se a Cláusula terceira do contrato de Prestação de Serviços junto a SECRETARIA MUNICIPAL DE SAÚDE
Término aprazado : 30/10/2014
Assinatura: 01/07/2014

Instrumento: TERMO ADITIVO AO CONTRATO DE PRESTAÇÃO DE SERVIÇO POR PRAZO DETERMINADO
Partes: PREFEITURA MUNICIPAL DE MAGÉ e ANGELICA DE OLIVEIRA
Altera-se a Cláusula terceira do contrato de Prestação de Serviços junto a SECRETARIA MUNICIPAL DE SAÚDE
Término aprazado : 30/10/2014
Assinatura: 01/07/2014

Instrumento: TERMO ADITIVO AO CONTRATO DE PRESTAÇÃO DE SERVIÇO POR PRAZO DETERMINADO
Partes: PREFEITURA MUNICIPAL DE MAGÉ e ANNA ELILIA CASTRO DE AZEVEDO
Altera-se a Cláusula terceira do contrato de Prestação de Serviços junto a SECRETARIA MUNICIPAL DE SAÚDE
Término aprazado : 30/10/2014
Assinatura: 01/07/2014

Instrumento: TERMO ADITIVO AO CONTRATO DE PRESTAÇÃO DE SERVIÇO POR PRAZO DETERMINADO
Partes: PREFEITURA MUNICIPAL DE MAGÉ e ANNA EMILIA CASTRO DE AZEVEDO
Altera-se a Cláusula terceira do contrato de Prestação de Serviços junto a SECRETARIA MUNICIPAL DE SAÚDE
Término aprazado : 30/10/2014
Assinatura: 01/07/2014

Instrumento: TERMO ADITIVO AO CONTRATO DE PRESTAÇÃO DE SERVIÇO POR PRAZO DETERMINADO
Partes: PREFEITURA MUNICIPAL DE MAGÉ e ANNALU PEDROZA DOS REIS
Altera-se a Cláusula terceira do contrato de Prestação de Serviços junto a SECRETARIA MUNICIPAL DE SAÚDE
Término aprazado : 30/10/2014
Assinatura: 01/07/2014

Instrumento: TERMO ADITIVO AO CONTRATO DE PRESTAÇÃO DE SERVIÇO POR PRAZO DETERMINADO
Partes: PREFEITURA MUNICIPAL DE MAGÉ e ANNALU PEDROZA DOS REIS
Altera-se a Cláusula terceira do contrato de Prestação de Serviços junto a SECRETARIA MUNICIPAL DE SAÚDE
Término aprazado : 30/10/2014
Assinatura: 01/07/2014

Instrumento: TERMO ADITIVO AO CONTRATO DE PRESTAÇÃO DE SERVIÇO POR PRAZO DETERMINADO
Partes: PREFEITURA MUNICIPAL DE MAGÉ e ANNE CAROLINE GUARANHO PINHEIRO
Altera-se a Cláusula terceira do contrato de Prestação de Serviços junto a SECRETARIA MUNICIPAL DE SAÚDE
Término aprazado : 30/10/2014
Assinatura: 01/07/2014

Instrumento: TERMO ADITIVO AO CONTRATO DE PRESTAÇÃO DE SERVIÇO POR PRAZO DETERMINADO
Partes: PREFEITURA MUNICIPAL DE MAGÉ e ANNE CAROLINE MINEIRO DOS SANTOS
Altera-se a Cláusula terceira do contrato de Prestação de Serviços junto a SECRETARIA MUNICIPAL DE SAÚDE
Término aprazado : 30/10/2014
Assinatura: 01/07/2014

Instrumento: TERMO ADITIVO AO CONTRATO DE PRESTAÇÃO DE SERVIÇO POR PRAZO DETERMINADO
Partes: PREFEITURA MUNICIPAL DE MAGÉ e ANTONIO CARLOS BARBOSA
Altera-se a Cláusula terceira do contrato de Prestação de Serviços junto a SECRETARIA MUNICIPAL DE SAÚDE
Término aprazado : 30/10/2014
Assinatura: 01/07/2014

Instrumento: TERMO ADITIVO AO CONTRATO DE PRESTAÇÃO DE SERVIÇO POR PRAZO DETERMINADO
Partes: PREFEITURA MUNICIPAL DE MAGÉ e ANTONIO CARLOS DA SILVA
Altera-se a Cláusula terceira do contrato de Prestação de Serviços junto a SECRETARIA MUNICIPAL DE SAÚDE
Término aprazado : 30/10/2014
Assinatura: 01/07/2014

Instrumento: TERMO ADITIVO AO CONTRATO DE PRESTAÇÃO DE SERVIÇO POR PRAZO DETERMINADO
Partes: PREFEITURA MUNICIPAL DE MAGÉ e ANTONIO CARLOS MEDEIROS DE O. BARBOZA
Altera-se a Cláusula terceira do contrato de Prestação de Serviços junto a SECRETARIA MUNICIPAL DE SAÚDE
Término aprazado : 30/10/2014
Assinatura: 01/07/2014

Instrumento: TERMO ADITIVO AO CONTRATO DE PRESTAÇÃO DE SERVIÇO POR PRAZO DETERMINADO
Partes: PREFEITURA MUNICIPAL DE MAGÉ e ANTONIO CLARINDO RODRIGUES SILVA
Altera-se a Cláusula terceira do contrato de Prestação de Serviços junto a SECRETARIA MUNICIPAL DE SAÚDE
Término aprazado : 30/10/2014
Assinatura: 01/07/2014

Instrumento: TERMO ADITIVO AO CONTRATO DE PRESTAÇÃO DE SERVIÇO POR PRAZO DETERMINADO
Partes: PREFEITURA MUNICIPAL DE MAGÉ e ANTONIO DE SOUZA ALVES
Altera-se a Cláusula terceira do contrato de Prestação de Serviços junto a SECRETARIA MUNICIPAL DE SAÚDE
Término aprazado : 30/10/2014
Assinatura: 01/07/2014

Instrumento: TERMO ADITIVO AO CONTRATO DE PRESTAÇÃO DE SERVIÇO POR PRAZO DETERMINADO
Partes: PREFEITURA MUNICIPAL DE MAGÉ e ANTONIO JOSE QUINTELLA DE MOURA
Altera-se a Cláusula terceira do contrato de Prestação de Serviços junto a SECRETARIA MUNICIPAL DE SAÚDE
Término aprazado : 30/10/2014
Assinatura: 01/07/2014

Instrumento: TERMO ADITIVO AO CONTRATO DE PRESTAÇÃO DE SERVIÇO POR PRAZO DETERMINADO
Partes: PREFEITURA MUNICIPAL DE MAGÉ e ANTONIO RAMIRES DE CARVALHO
Altera-se a Cláusula terceira do contrato de Prestação de Serviços junto a SECRETARIA MUNICIPAL DE SAÚDE
Término aprazado : 30/10/2014
Assinatura: 01/07/2014

Instrumento: TERMO ADITIVO AO CONTRATO DE PRESTAÇÃO DE SERVIÇO POR PRAZO DETERMINADO
Partes: PREFEITURA MUNICIPAL DE MAGÉ e ANTONIO VICENTE DA SILVA MOURA
Altera-se a Cláusula terceira do contrato de Prestação de Serviços junto a SECRETARIA MUNICIPAL DE SAÚDE
Término aprazado : 30/10/2014
Assinatura: 01/07/2014

Instrumento: TERMO ADITIVO AO CONTRATO DE PRESTAÇÃO DE SERVIÇO POR PRAZO DETERMINADO
Partes: PREFEITURA MUNICIPAL DE MAGÉ e APARECIDA CRISTINA FIDELIS DOS SANTOS
Altera-se a Cláusula terceira do contrato de Prestação de Serviços junto a SECRETARIA MUNICIPAL DE SAÚDE
Término aprazado : 30/10/2014
Assinatura: 01/07/2014

Instrumento: TERMO ADITIVO AO CONTRATO DE PRESTAÇÃO DE SERVIÇO POR PRAZO DETERMINADO
Partes: PREFEITURA MUNICIPAL DE MAGÉ e APARECIDA GONCALVES RIBEIRO RODRIGUES
Altera-se a Cláusula terceira do contrato de Prestação de Serviços junto a SECRETARIA MUNICIPAL DE SAÚDE
Término aprazado : 30/10/2014
Assinatura: 01/07/2014

Instrumento: TERMO ADITIVO AO CONTRATO DE PRESTAÇÃO DE SERVIÇO POR PRAZO DETERMINADO
Partes: PREFEITURA MUNICIPAL DE MAGÉ e APARECIDA ROCHA RAPOSO REIS CALDEIRA THO
Altera-se a Cláusula terceira do contrato de Prestação de Serviços junto a SECRETARIA MUNICIPAL DE SAÚDE
Término aprazado : 30/10/2014
Assinatura: 01/07/2014

Instrumento: TERMO ADITIVO AO CONTRATO DE PRESTAÇÃO DE SERVIÇO POR PRAZO DETERMINADO
Partes: PREFEITURA MUNICIPAL DE MAGÉ e AQUILA EDUARDO SILVA BARRETO
Altera-se a Cláusula terceira do contrato de Prestação de Serviços junto a SECRETARIA MUNICIPAL DE SAÚDE
Término aprazado: 30/10/2014
Assinatura: 01/07/2014

Instrumento: TERMO ADITIVO AO CONTRATO DE PRESTAÇÃO DE SERVIÇO POR PRAZO DETERMINADO
Partes: PREFEITURA MUNICIPAL DE MAGÉ e ARGUIDA ROSALBA BORGES CAMILO MARINHO
Altera-se a Cláusula terceira do contrato de Prestação de Serviços junto a SECRETARIA MUNICIPAL DE SAÚDE
Término aprazado: 30/10/2014
Assinatura: 01/07/2014

Instrumento: TERMO ADITIVO AO CONTRATO DE PRESTAÇÃO DE SERVIÇO POR PRAZO DETERMINADO
Partes: PREFEITURA MUNICIPAL DE MAGÉ e ARMINDO ROSA CORREA
Altera-se a Cláusula terceira do contrato de Prestação de Serviços junto a SECRETARIA MUNICIPAL DE SAÚDE
Término aprazado: 30/10/2014
Assinatura: 01/07/2014

Instrumento: TERMO ADITIVO AO CONTRATO DE PRESTAÇÃO DE SERVIÇO POR PRAZO DETERMINADO
Partes: PREFEITURA MUNICIPAL DE MAGÉ e ARTHUR BORGES BRANDAO
Altera-se a Cláusula terceira do contrato de Prestação de Serviços junto a SECRETARIA MUNICIPAL DE SAÚDE
Término aprazado: 30/10/2014
Assinatura: 01/07/2014

Instrumento: TERMO ADITIVO AO CONTRATO DE PRESTAÇÃO DE SERVIÇO POR PRAZO DETERMINADO
Partes: PREFEITURA MUNICIPAL DE MAGÉ e BARBARA DE OLIVEIRA URQUIAGA
Altera-se a Cláusula terceira do contrato de Prestação de Serviços junto a SECRETARIA MUNICIPAL DE SAÚDE
Término aprazado: 30/10/2014
Assinatura: 01/07/2014

Instrumento: TERMO ADITIVO AO CONTRATO DE PRESTAÇÃO DE SERVIÇO POR PRAZO DETERMINADO
Partes: PREFEITURA MUNICIPAL DE MAGÉ e BARBARA JUNQUEIRA ATAIDE LIMA
Altera-se a Cláusula terceira do contrato de Prestação de Serviços junto a SECRETARIA MUNICIPAL DE SAÚDE
Término aprazado: 30/10/2014
Assinatura: 01/07/2014

Instrumento: TERMO ADITIVO AO CONTRATO DE PRESTAÇÃO DE SERVIÇO POR PRAZO DETERMINADO
Partes: PREFEITURA MUNICIPAL DE MAGÉ e BARBARA JUNQUEIRA ATAIDE LIMA
Altera-se a Cláusula terceira do contrato de Prestação de Serviços junto a SECRETARIA MUNICIPAL DE SAÚDE
Término aprazado: 30/10/2014
Assinatura: 01/07/2014

Instrumento: TERMO ADITIVO AO CONTRATO DE PRESTAÇÃO DE SERVIÇO POR PRAZO DETERMINADO
Partes: PREFEITURA MUNICIPAL DE MAGÉ e BARBARA PACHECO DUTRA
Altera-se a Cláusula terceira do contrato de Prestação de Serviços junto a SECRETARIA MUNICIPAL DE SAÚDE
Término aprazado: 30/10/2014
Assinatura: 01/07/2014

Instrumento: TERMO ADITIVO AO CONTRATO DE PRESTAÇÃO DE SERVIÇO POR PRAZO DETERMINADO
Partes: PREFEITURA MUNICIPAL DE MAGÉ e BARBARA XAVIER DE MELLO
Altera-se a Cláusula terceira do contrato de Prestação de Serviços junto a SECRETARIA MUNICIPAL DE SAÚDE
Término aprazado: 30/10/2014
Assinatura: 01/07/2014

Instrumento: TERMO ADITIVO AO CONTRATO DE PRESTAÇÃO DE SERVIÇO POR PRAZO DETERMINADO
Partes: PREFEITURA MUNICIPAL DE MAGÉ e BEATRIZ MAGALHAES LARANJEIRAS
Altera-se a Cláusula terceira do contrato de Prestação de Serviços junto a SECRETARIA MUNICIPAL DE SAÚDE
Término aprazado: 30/10/2014
Assinatura: 01/07/2014

Instrumento: TERMO ADITIVO AO CONTRATO DE PRESTAÇÃO DE SERVIÇO POR PRAZO DETERMINADO
Partes: PREFEITURA MUNICIPAL DE MAGÉ e BEATRIZ SIQUEIRA DE OLIVEIRA
Altera-se a Cláusula terceira do contrato de Prestação de Serviços junto a SECRETARIA MUNICIPAL DE SAÚDE
Término aprazado: 30/10/2014
Assinatura: 01/07/2014

Instrumento: TERMO ADITIVO AO CONTRATO DE PRESTAÇÃO DE SERVIÇO POR PRAZO DETERMINADO
Partes: PREFEITURA MUNICIPAL DE MAGÉ e BEATRIZ TEIXEIRA BARRETO
Altera-se a Cláusula terceira do contrato de Prestação de Serviços junto a SECRETARIA MUNICIPAL DE SAÚDE
Término aprazado: 30/10/2014
Assinatura: 01/07/2014

Instrumento: TERMO ADITIVO AO CONTRATO DE PRESTAÇÃO DE SERVIÇO POR PRAZO DETERMINADO
Partes: PREFEITURA MUNICIPAL DE MAGÉ e BERENICE BERNARDO DA COSTA
Altera-se a Cláusula terceira do contrato de Prestação de Serviços junto a SECRETARIA MUNICIPAL DE SAÚDE
Término aprazado: 30/10/2014
Assinatura: 01/07/2014

Instrumento: TERMO ADITIVO AO CONTRATO DE PRESTAÇÃO DE SERVIÇO POR PRAZO DETERMINADO
Partes: PREFEITURA MUNICIPAL DE MAGÉ e BIANCA CANDIDO OFFREDI
Altera-se a Cláusula terceira do contrato de Prestação de Serviços junto a SECRETARIA MUNICIPAL DE SAÚDE
Término aprazado: 30/10/2014
Assinatura: 01/07/2014

Instrumento: TERMO ADITIVO AO CONTRATO DE PRESTAÇÃO DE SERVIÇO POR PRAZO DETERMINADO
Partes: PREFEITURA MUNICIPAL DE MAGÉ e BIANCALEMOS RIBEIRO LEAL
Altera-se a Cláusula terceira do contrato de Prestação de Serviços junto a SECRETARIA MUNICIPAL DE SAÚDE
Término aprazado: 30/10/2014
Assinatura: 01/07/2014

Instrumento: TERMO ADITIVO AO CONTRATO DE PRESTAÇÃO DE SERVIÇO POR PRAZO DETERMINADO
Partes: PREFEITURA MUNICIPAL DE MAGÉ e BIANCA SCALERCIO BARROSO
Altera-se a Cláusula terceira do contrato de Prestação de Serviços junto a SECRETARIA MUNICIPAL DE SAÚDE
Término aprazado: 30/10/2014
Assinatura: 01/07/2014

Instrumento: TERMO ADITIVO AO CONTRATO DE PRESTAÇÃO DE SERVIÇO POR PRAZO DETERMINADO
Partes: PREFEITURA MUNICIPAL DE MAGÉ e BRENO AICHI SANTIAGO GONCALVES DE GOUVEA
Altera-se a Cláusula terceira do contrato de Prestação de Serviços junto a SECRETARIA MUNICIPAL DE SAÚDE
Término aprazado: 30/10/2014
Assinatura: 01/07/2014

Instrumento: TERMO ADITIVO AO CONTRATO DE PRESTAÇÃO DE SERVIÇO POR PRAZO DETERMINADO
Partes: PREFEITURA MUNICIPAL DE MAGÉ e BRUNA ALVARENGA CAXIAS
Altera-se a Cláusula terceira do contrato de Prestação de Serviços junto a SECRETARIA MUNICIPAL DE SAÚDE
Término aprazado: 30/10/2014
Assinatura: 01/07/2014

Instrumento: TERMO ADITIVO AO CONTRATO DE PRESTAÇÃO DE SERVIÇO POR PRAZO DETERMINADO
Partes: PREFEITURA MUNICIPAL DE MAGÉ e BRUNA FERREIRA DE PAULA
Altera-se a Cláusula terceira do contrato de Prestação de Serviços junto a SECRETARIA MUNICIPAL DE SAÚDE
Término aprazado: 30/10/2014
Assinatura: 01/07/2014

Instrumento: TERMO ADITIVO AO CONTRATO DE PRESTAÇÃO DE SERVIÇO POR PRAZO DETERMINADO
Partes: PREFEITURA MUNICIPAL DE MAGÉ e BRUNA MACIEL CATULADEIRA NASCIMENTO
Altera-se a Cláusula terceira do contrato de Prestação de Serviços junto a SECRETARIA MUNICIPAL DE SAÚDE
Término aprazado: 30/10/2014
Assinatura: 01/07/2014

Instrumento: TERMO ADITIVO AO CONTRATO DE PRESTAÇÃO DE SERVIÇO POR PRAZO DETERMINADO
Partes: PREFEITURA MUNICIPAL DE MAGÉ e BRUNO ALVES MENEZES DE LIMA
Altera-se a Cláusula terceira do contrato de Prestação de Serviços junto a SECRETARIA MUNICIPAL DE SAÚDE
Término aprazado : 30/10/2014
Assinatura: 01/07/2014

Instrumento: TERMO ADITIVO AO CONTRATO DE PRESTAÇÃO DE SERVIÇO POR PRAZO DETERMINADO
Partes: PREFEITURA MUNICIPAL DE MAGÉ e BRUNO AMORIM MARINHO
Altera-se a Cláusula terceira do contrato de Prestação de Serviços junto a SECRETARIA MUNICIPAL DE SAÚDE
Término aprazado : 30/10/2014
Assinatura: 01/07/2014

Instrumento: TERMO ADITIVO AO CONTRATO DE PRESTAÇÃO DE SERVIÇO POR PRAZO DETERMINADO
Partes: PREFEITURA MUNICIPAL DE MAGÉ e BRUNO CRISOSTONO MONTEIRO LANDIM
Altera-se a Cláusula terceira do contrato de Prestação de Serviços junto a SECRETARIA MUNICIPAL DE SAÚDE
Término aprazado : 30/10/2014
Assinatura: 01/07/2014

Instrumento: TERMO ADITIVO AO CONTRATO DE PRESTAÇÃO DE SERVIÇO POR PRAZO DETERMINADO
Partes: PREFEITURA MUNICIPAL DE MAGÉ e BRUNO DE AMORIM COUTINHO
Altera-se a Cláusula terceira do contrato de Prestação de Serviços junto a SECRETARIA MUNICIPAL DE SAÚDE
Término aprazado : 30/10/2014
Assinatura: 01/07/2014

Instrumento: TERMO ADITIVO AO CONTRATO DE PRESTAÇÃO DE SERVIÇO POR PRAZO DETERMINADO
Partes: PREFEITURA MUNICIPAL DE MAGÉ e BRUNO MACIEL DA SILVA
Altera-se a Cláusula terceira do contrato de Prestação de Serviços junto a SECRETARIA MUNICIPAL DE SAÚDE
Término aprazado : 30/10/2014
Assinatura: 01/07/2014

Instrumento: TERMO ADITIVO AO CONTRATO DE PRESTAÇÃO DE SERVIÇO POR PRAZO DETERMINADO
Partes: PREFEITURA MUNICIPAL DE MAGÉ e BRUNO PEREIRA BAETA
Altera-se a Cláusula terceira do contrato de Prestação de Serviços junto a SECRETARIA MUNICIPAL DE SAÚDE
Término aprazado : 30/10/2014
Assinatura: 01/07/2014

Instrumento: TERMO ADITIVO AO CONTRATO DE PRESTAÇÃO DE SERVIÇO POR PRAZO DETERMINADO
Partes: PREFEITURA MUNICIPAL DE MAGÉ e BRUNO SOUZA DA CUNHA
Altera-se a Cláusula terceira do contrato de Prestação de Serviços junto a SECRETARIA MUNICIPAL DE SAÚDE
Término aprazado : 30/10/2014
Assinatura: 01/07/2014

Instrumento: TERMO ADITIVO AO CONTRATO DE PRESTAÇÃO DE SERVIÇO POR PRAZO DETERMINADO
Partes: PREFEITURA MUNICIPAL DE MAGÉ e CAMILADOS SANTOS LEAL
Altera-se a Cláusula terceira do contrato de Prestação de Serviços junto a SECRETARIA MUNICIPAL DE SAÚDE
Término aprazado : 30/10/2014
Assinatura: 01/07/2014

Instrumento: TERMO ADITIVO AO CONTRATO DE PRESTAÇÃO DE SERVIÇO POR PRAZO DETERMINADO
Partes: PREFEITURA MUNICIPAL DE MAGÉ e CAMILA MAGALHAES ROSA
Altera-se a Cláusula terceira do contrato de Prestação de Serviços junto a SECRETARIA MUNICIPAL DE SAÚDE
Término aprazado : 30/10/2014
Assinatura: 01/07/2014

Instrumento: TERMO ADITIVO AO CONTRATO DE PRESTAÇÃO DE SERVIÇO POR PRAZO DETERMINADO
Partes: PREFEITURA MUNICIPAL DE MAGÉ e CAMILA SILVA AZEVEDO
Altera-se a Cláusula terceira do contrato de Prestação de Serviços junto a SECRETARIA MUNICIPAL DE SAÚDE
Término aprazado : 30/10/2014
Assinatura: 01/07/2014

Instrumento: TERMO ADITIVO AO CONTRATO DE PRESTAÇÃO DE SERVIÇO POR PRAZO DETERMINADO
Partes: PREFEITURA MUNICIPAL DE MAGÉ e CAMILA VIEIRA DE ARAUJO
Altera-se a Cláusula terceira do contrato de Prestação de Serviços junto a SECRETARIA MUNICIPAL DE SAÚDE
Término aprazado : 30/10/2014
Assinatura: 01/07/2014

Instrumento: TERMO ADITIVO AO CONTRATO DE PRESTAÇÃO DE SERVIÇO POR PRAZO DETERMINADO
Partes: PREFEITURA MUNICIPAL DE MAGÉ e CAMILLA MARTINS VIEIRA
Altera-se a Cláusula terceira do contrato de Prestação de Serviços junto a SECRETARIA MUNICIPAL DE SAÚDE
Término aprazado : 30/10/2014
Assinatura: 01/07/2014

Instrumento: TERMO ADITIVO AO CONTRATO DE PRESTAÇÃO DE SERVIÇO POR PRAZO DETERMINADO
Partes: PREFEITURA MUNICIPAL DE MAGÉ e CAMILLE MOURA PALMADA SILVA
Altera-se a Cláusula terceira do contrato de Prestação de Serviços junto a SECRETARIA MUNICIPAL DE SAÚDE
Término aprazado : 30/10/2014
Assinatura: 01/07/2014

Instrumento: TERMO ADITIVO AO CONTRATO DE PRESTAÇÃO DE SERVIÇO POR PRAZO DETERMINADO
Partes: PREFEITURA MUNICIPAL DE MAGÉ e CARINA BARROS KLOZ
Altera-se a Cláusula terceira do contrato de Prestação de Serviços junto a SECRETARIA MUNICIPAL DE SAÚDE
Término aprazado : 30/10/2014
Assinatura: 01/07/2014

Instrumento: TERMO ADITIVO AO CONTRATO DE PRESTAÇÃO DE SERVIÇO POR PRAZO DETERMINADO
Partes: PREFEITURA MUNICIPAL DE MAGÉ e CARINE FERREIRA NOGUEIRA TAVARES
Altera-se a Cláusula terceira do contrato de Prestação de Serviços junto a SECRETARIA MUNICIPAL DE SAÚDE
Término aprazado : 30/10/2014
Assinatura: 01/07/2014

Instrumento: TERMO ADITIVO AO CONTRATO DE PRESTAÇÃO DE SERVIÇO POR PRAZO DETERMINADO
Partes: PREFEITURA MUNICIPAL DE MAGÉ e CARLA BARBOZA BARCELOS TORRES
Altera-se a Cláusula terceira do contrato de Prestação de Serviços junto a SECRETARIA MUNICIPAL DE SAÚDE
Término aprazado : 30/10/2014
Assinatura: 01/07/2014

Instrumento: TERMO ADITIVO AO CONTRATO DE PRESTAÇÃO DE SERVIÇO POR PRAZO DETERMINADO
Partes: PREFEITURA MUNICIPAL DE MAGÉ e CARLA DE ALMEIDA
Altera-se a Cláusula terceira do contrato de Prestação de Serviços junto a SECRETARIA MUNICIPAL DE SAÚDE
Término aprazado : 30/10/2014
Assinatura: 01/07/2014

Instrumento: TERMO ADITIVO AO CONTRATO DE PRESTAÇÃO DE SERVIÇO POR PRAZO DETERMINADO
Partes: PREFEITURA MUNICIPAL DE MAGÉ e CARLA DE LOURDES AUGUSTO ALVES
Altera-se a Cláusula terceira do contrato de Prestação de Serviços junto a SECRETARIA MUNICIPAL DE SAÚDE
Término aprazado : 30/10/2014
Assinatura: 01/07/2014

Instrumento: TERMO ADITIVO AO CONTRATO DE PRESTAÇÃO DE SERVIÇO POR PRAZO DETERMINADO
Partes: PREFEITURA MUNICIPAL DE MAGÉ e CARLA EFIGENIA BARAO DA SILVA
Altera-se a Cláusula terceira do contrato de Prestação de Serviços junto a SECRETARIA MUNICIPAL DE SAÚDE
Término aprazado : 30/10/2014
Assinatura: 01/07/2014

Instrumento: TERMO ADITIVO AO CONTRATO DE PRESTAÇÃO DE SERVIÇO POR PRAZO DETERMINADO
Partes: PREFEITURA MUNICIPAL DE MAGÉ e CARLA LUCILENE DOS SANTOS
Altera-se a Cláusula terceira do contrato de Prestação de Serviços junto a SECRETARIA MUNICIPAL DE SAÚDE
Término aprazado : 30/10/2014
Assinatura: 01/07/2014

Instrumento: TERMO ADITIVO AO CONTRATO DE PRESTAÇÃO DE SERVIÇO POR PRAZO DETERMINADO
Partes: PREFEITURA MUNICIPAL DE MAGÉ e CARLA MADALENA GAIA GERALDO
Altera-se a Cláusula terceira do contrato de Prestação de Serviços junto a SECRETARIA MUNICIPAL DE SAÚDE
Término apurado: 30/10/2014
Assinatura: 01/07/2014

Instrumento: TERMO ADITIVO AO CONTRATO DE PRESTAÇÃO DE SERVIÇO POR PRAZO DETERMINADO
Partes: PREFEITURA MUNICIPAL DE MAGÉ e CARLA SILVA DANTAS
Altera-se a Cláusula terceira do contrato de Prestação de Serviços junto a SECRETARIA MUNICIPAL DE SAÚDE
Término apurado: 30/10/2014
Assinatura: 01/07/2014

Instrumento: TERMO ADITIVO AO CONTRATO DE PRESTAÇÃO DE SERVIÇO POR PRAZO DETERMINADO
Partes: PREFEITURA MUNICIPAL DE MAGÉ e CARLA SOARES DOS SANTOS
Altera-se a Cláusula terceira do contrato de Prestação de Serviços junto a SECRETARIA MUNICIPAL DE SAÚDE
Término apurado: 30/10/2014
Assinatura: 01/07/2014

Instrumento: TERMO ADITIVO AO CONTRATO DE PRESTAÇÃO DE SERVIÇO POR PRAZO DETERMINADO
Partes: PREFEITURA MUNICIPAL DE MAGÉ e CARLO REINALDO COUTINHO
Altera-se a Cláusula terceira do contrato de Prestação de Serviços junto a SECRETARIA MUNICIPAL DE SAÚDE
Término apurado: 30/10/2014
Assinatura: 01/07/2014

Instrumento: TERMO ADITIVO AO CONTRATO DE PRESTAÇÃO DE SERVIÇO POR PRAZO DETERMINADO
Partes: PREFEITURA MUNICIPAL DE MAGÉ e CARLOS ALBERTO CAPISTRANO DE ARAUJO
Altera-se a Cláusula terceira do contrato de Prestação de Serviços junto a SECRETARIA MUNICIPAL DE SAÚDE
Término apurado: 30/10/2014
Assinatura: 01/07/2014

Instrumento: TERMO ADITIVO AO CONTRATO DE PRESTAÇÃO DE SERVIÇO POR PRAZO DETERMINADO
Partes: PREFEITURA MUNICIPAL DE MAGÉ e CARLOS ALBERTO MORAES NOGUEIRA
Altera-se a Cláusula terceira do contrato de Prestação de Serviços junto a SECRETARIA MUNICIPAL DE SAÚDE
Término apurado: 30/10/2014
Assinatura: 01/07/2014

Instrumento: TERMO ADITIVO AO CONTRATO DE PRESTAÇÃO DE SERVIÇO POR PRAZO DETERMINADO
Partes: PREFEITURA MUNICIPAL DE MAGÉ e CARLOS ALBERTO ROSA
Altera-se a Cláusula terceira do contrato de Prestação de Serviços junto a SECRETARIA MUNICIPAL DE SAÚDE
Término apurado: 30/10/2014
Assinatura: 01/07/2014

Instrumento: TERMO ADITIVO AO CONTRATO DE PRESTAÇÃO DE SERVIÇO POR PRAZO DETERMINADO
Partes: PREFEITURA MUNICIPAL DE MAGÉ e CARLOS ALEXANDRE DE SOUZA NASCIMENTO
Altera-se a Cláusula terceira do contrato de Prestação de Serviços junto a SECRETARIA MUNICIPAL DE SAÚDE
Término apurado: 30/10/2014
Assinatura: 01/07/2014

Instrumento: TERMO ADITIVO AO CONTRATO DE PRESTAÇÃO DE SERVIÇO POR PRAZO DETERMINADO
Partes: PREFEITURA MUNICIPAL DE MAGÉ e CARLOS DE ALMEIDA FILHO
Altera-se a Cláusula terceira do contrato de Prestação de Serviços junto a SECRETARIA MUNICIPAL DE SAÚDE
Término apurado: 30/10/2014
Assinatura: 01/07/2014

Instrumento: TERMO ADITIVO AO CONTRATO DE PRESTAÇÃO DE SERVIÇO POR PRAZO DETERMINADO
Partes: PREFEITURA MUNICIPAL DE MAGÉ e CARLOS FERNANDES ASIN CLAROS
Altera-se a Cláusula terceira do contrato de Prestação de Serviços junto a SECRETARIA MUNICIPAL DE SAÚDE
Término apurado: 30/10/2014
Assinatura: 01/07/2014

Instrumento: TERMO ADITIVO AO CONTRATO DE PRESTAÇÃO DE SERVIÇO POR PRAZO DETERMINADO
Partes: PREFEITURA MUNICIPAL DE MAGÉ e CARLOS RAPHAEL JACINTO
Altera-se a Cláusula terceira do contrato de Prestação de Serviços junto a SECRETARIA MUNICIPAL DE SAÚDE
Término apurado: 30/10/2014
Assinatura: 01/07/2014

Instrumento: TERMO ADITIVO AO CONTRATO DE PRESTAÇÃO DE SERVIÇO POR PRAZO DETERMINADO
Partes: PREFEITURA MUNICIPAL DE MAGÉ e CARLOS RODRIGUES
Altera-se a Cláusula terceira do contrato de Prestação de Serviços junto a SECRETARIA MUNICIPAL DE SAÚDE
Término apurado: 30/10/2014
Assinatura: 01/07/2014

Instrumento: TERMO ADITIVO AO CONTRATO DE PRESTAÇÃO DE SERVIÇO POR PRAZO DETERMINADO
Partes: PREFEITURA MUNICIPAL DE MAGÉ e CARMEM DA SILVA SANTOS
Altera-se a Cláusula terceira do contrato de Prestação de Serviços junto a SECRETARIA MUNICIPAL DE SAÚDE
Término apurado: 30/10/2014
Assinatura: 01/07/2014

Instrumento: TERMO ADITIVO AO CONTRATO DE PRESTAÇÃO DE SERVIÇO POR PRAZO DETERMINADO
Partes: PREFEITURA MUNICIPAL DE MAGÉ e CARMEM LUCIA DUTRA TAVARES
Altera-se a Cláusula terceira do contrato de Prestação de Serviços junto a SECRETARIA MUNICIPAL DE SAÚDE
Término apurado: 30/10/2014
Assinatura: 01/07/2014

Instrumento: TERMO ADITIVO AO CONTRATO DE PRESTAÇÃO DE SERVIÇO POR PRAZO DETERMINADO
Partes: PREFEITURA MUNICIPAL DE MAGÉ e CARMEM LUCIA DUTRA TAVARES
Altera-se a Cláusula terceira do contrato de Prestação de Serviços junto a SECRETARIA MUNICIPAL DE SAÚDE
Término apurado: 30/10/2014
Assinatura: 01/07/2014

Instrumento: TERMO ADITIVO AO CONTRATO DE PRESTAÇÃO DE SERVIÇO POR PRAZO DETERMINADO
Partes: PREFEITURA MUNICIPAL DE MAGÉ e CAROLINA MALHEIRO DA GRACA GODOY
Altera-se a Cláusula terceira do contrato de Prestação de Serviços junto a SECRETARIA MUNICIPAL DE SAÚDE
Término apurado: 30/10/2014
Assinatura: 01/07/2014

Instrumento: TERMO ADITIVO AO CONTRATO DE PRESTAÇÃO DE SERVIÇO POR PRAZO DETERMINADO
Partes: PREFEITURA MUNICIPAL DE MAGÉ e CAROLINA RITTMeyer ARENTZ
Altera-se a Cláusula terceira do contrato de Prestação de Serviços junto a SECRETARIA MUNICIPAL DE SAÚDE
Término apurado: 30/10/2014
Assinatura: 01/07/2014

Instrumento: TERMO ADITIVO AO CONTRATO DE PRESTAÇÃO DE SERVIÇO POR PRAZO DETERMINADO
Partes: PREFEITURA MUNICIPAL DE MAGÉ e CAROLINE DE FREITAS LAGE
Altera-se a Cláusula terceira do contrato de Prestação de Serviços junto a SECRETARIA MUNICIPAL DE SAÚDE
Término apurado: 30/10/2014
Assinatura: 01/07/2014

Instrumento: TERMO ADITIVO AO CONTRATO DE PRESTAÇÃO DE SERVIÇO POR PRAZO DETERMINADO
Partes: PREFEITURA MUNICIPAL DE MAGÉ e CAROLINE DINIZ SALGADO
Altera-se a Cláusula terceira do contrato de Prestação de Serviços junto a SECRETARIA MUNICIPAL DE SAÚDE
Término apurado: 30/10/2014
Assinatura: 01/07/2014

Instrumento: TERMO ADITIVO AO CONTRATO DE PRESTAÇÃO DE SERVIÇO POR PRAZO DETERMINADO
Partes: PREFEITURA MUNICIPAL DE MAGÉ e CAROLINE PEREIRA SILVA
Altera-se a Cláusula terceira do contrato de Prestação de Serviços junto a SECRETARIA MUNICIPAL DE SAÚDE
Término apurado: 30/10/2014
Assinatura: 01/07/2014

Instrumento: TERMO ADITIVO AO CONTRATO DE PRESTAÇÃO DE SERVIÇO POR PRAZO DETERMINADO
Partes: PREFEITURA MUNICIPAL DE MAGÉ e CLAUDETE PECANHA DA CONCEICAO
Altera-se a Cláusula terceira do contrato de Prestação de Serviços junto a SECRETARIA MUNICIPAL DE SAÚDE
Término aprazado : 30/10/2014
Assinatura: 01/07/2014

Instrumento: TERMO ADITIVO AO CONTRATO DE PRESTAÇÃO DE SERVIÇO POR PRAZO DETERMINADO
Partes: PREFEITURA MUNICIPAL DE MAGÉ e CLAUDIA ALVES DE SOUZA
Altera-se a Cláusula terceira do contrato de Prestação de Serviços junto a SECRETARIA MUNICIPAL DE SAÚDE
Término aprazado : 30/10/2014
Assinatura: 01/07/2014

Instrumento: TERMO ADITIVO AO CONTRATO DE PRESTAÇÃO DE SERVIÇO POR PRAZO DETERMINADO
Partes: PREFEITURA MUNICIPAL DE MAGÉ e CLAUDIA BARBOSA FRANCA VALENTE
Altera-se a Cláusula terceira do contrato de Prestação de Serviços junto a SECRETARIA MUNICIPAL DE SAÚDE
Término aprazado : 30/10/2014
Assinatura: 01/07/2014

Instrumento: TERMO ADITIVO AO CONTRATO DE PRESTAÇÃO DE SERVIÇO POR PRAZO DETERMINADO
Partes: PREFEITURA MUNICIPAL DE MAGÉ e CLAUDIA MARIA AUGUSTINHO
Altera-se a Cláusula terceira do contrato de Prestação de Serviços junto a SECRETARIA MUNICIPAL DE SAÚDE
Término aprazado : 30/10/2014
Assinatura: 01/07/2014

Instrumento: TERMO ADITIVO AO CONTRATO DE PRESTAÇÃO DE SERVIÇO POR PRAZO DETERMINADO
Partes: PREFEITURA MUNICIPAL DE MAGÉ e CLAUDIA VALERIA GONCALVES CORDEIRO
Altera-se a Cláusula terceira do contrato de Prestação de Serviços junto a SECRETARIA MUNICIPAL DE SAÚDE
Término aprazado : 30/10/2014
Assinatura: 01/07/2014

Instrumento: TERMO ADITIVO AO CONTRATO DE PRESTAÇÃO DE SERVIÇO POR PRAZO DETERMINADO
Partes: PREFEITURA MUNICIPAL DE MAGÉ e CLAUDIO LEANDRO PEREIRA
Altera-se a Cláusula terceira do contrato de Prestação de Serviços junto a SECRETARIA MUNICIPAL DE SAÚDE
Término aprazado : 30/10/2014
Assinatura: 01/07/2014

Instrumento: TERMO ADITIVO AO CONTRATO DE PRESTAÇÃO DE SERVIÇO POR PRAZO DETERMINADO
Partes: PREFEITURA MUNICIPAL DE MAGÉ e CLAUDIO RIBEIRO GALLO
Altera-se a Cláusula terceira do contrato de Prestação de Serviços junto a SECRETARIA MUNICIPAL DE SAÚDE
Término aprazado : 30/10/2014
Assinatura: 01/07/2014

Instrumento: TERMO ADITIVO AO CONTRATO DE PRESTAÇÃO DE SERVIÇO POR PRAZO DETERMINADO
Partes: PREFEITURA MUNICIPAL DE MAGÉ e CLAUDIO VINICIUS OLIVEIRA DA SILVEIRA
Altera-se a Cláusula terceira do contrato de Prestação de Serviços junto a SECRETARIA MUNICIPAL DE SAÚDE
Término aprazado : 30/10/2014
Assinatura: 01/07/2014

Instrumento: TERMO ADITIVO AO CONTRATO DE PRESTAÇÃO DE SERVIÇO POR PRAZO DETERMINADO
Partes: PREFEITURA MUNICIPAL DE MAGÉ e CLEI DJANE SOARES PEREIRA
Altera-se a Cláusula terceira do contrato de Prestação de Serviços junto a SECRETARIA MUNICIPAL DE SAÚDE
Término aprazado : 30/10/2014
Assinatura: 01/07/2014

Instrumento: TERMO ADITIVO AO CONTRATO DE PRESTAÇÃO DE SERVIÇO POR PRAZO DETERMINADO
Partes: PREFEITURA MUNICIPAL DE MAGÉ e CLEONEIDE TAVARES DA COSTA
Altera-se a Cláusula terceira do contrato de Prestação de Serviços junto a SECRETARIA MUNICIPAL DE SAÚDE
Término aprazado : 30/10/2014
Assinatura: 01/07/2014

Instrumento: TERMO ADITIVO AO CONTRATO DE PRESTAÇÃO DE SERVIÇO POR PRAZO DETERMINADO
Partes: PREFEITURA MUNICIPAL DE MAGÉ e CLICIA DA COSTA CRESPO
Altera-se a Cláusula terceira do contrato de Prestação de Serviços junto a SECRETARIA MUNICIPAL DE SAÚDE
Término aprazado : 30/10/2014
Assinatura: 01/07/2014

Instrumento: TERMO ADITIVO AO CONTRATO DE PRESTAÇÃO DE SERVIÇO POR PRAZO DETERMINADO
Partes: PREFEITURA MUNICIPAL DE MAGÉ e CRICIAN AGUIAR ULLMANN
Altera-se a Cláusula terceira do contrato de Prestação de Serviços junto a SECRETARIA MUNICIPAL DE SAÚDE
Término aprazado : 30/10/2014
Assinatura: 01/07/2014

Instrumento: TERMO ADITIVO AO CONTRATO DE PRESTAÇÃO DE SERVIÇO POR PRAZO DETERMINADO
Partes: PREFEITURA MUNICIPAL DE MAGÉ e CRISTIANE BATISTA DOS SANTOS BOAMORTE
Altera-se a Cláusula terceira do contrato de Prestação de Serviços junto a SECRETARIA MUNICIPAL DE SAÚDE
Término aprazado : 30/10/2014
Assinatura: 01/07/2014

Instrumento: TERMO ADITIVO AO CONTRATO DE PRESTAÇÃO DE SERVIÇO POR PRAZO DETERMINADO
Partes: PREFEITURA MUNICIPAL DE MAGÉ e CRISTIANE DE OLIVEIRA FONSECA
Altera-se a Cláusula terceira do contrato de Prestação de Serviços junto a SECRETARIA MUNICIPAL DE SAÚDE
Término aprazado : 30/10/2014
Assinatura: 01/07/2014

Instrumento: TERMO ADITIVO AO CONTRATO DE PRESTAÇÃO DE SERVIÇO POR PRAZO DETERMINADO
Partes: PREFEITURA MUNICIPAL DE MAGÉ e CRISTIANE DE OLIVEIRA FONSECA
Altera-se a Cláusula terceira do contrato de Prestação de Serviços junto a SECRETARIA MUNICIPAL DE SAÚDE
Término aprazado : 30/10/2014
Assinatura: 01/07/2014

Instrumento: TERMO ADITIVO AO CONTRATO DE PRESTAÇÃO DE SERVIÇO POR PRAZO DETERMINADO
Partes: PREFEITURA MUNICIPAL DE MAGÉ e CRISTIANE LUCIO CORREA
Altera-se a Cláusula terceira do contrato de Prestação de Serviços junto a SECRETARIA MUNICIPAL DE SAÚDE
Término aprazado : 30/10/2014
Assinatura: 01/07/2014

Instrumento: TERMO ADITIVO AO CONTRATO DE PRESTAÇÃO DE SERVIÇO POR PRAZO DETERMINADO
Partes: PREFEITURA MUNICIPAL DE MAGÉ e CRISTIANE MARIA DE ANDRADE
Altera-se a Cláusula terceira do contrato de Prestação de Serviços junto a SECRETARIA MUNICIPAL DE SAÚDE
Término aprazado : 30/10/2014
Assinatura: 01/07/2014

Instrumento: TERMO ADITIVO AO CONTRATO DE PRESTAÇÃO DE SERVIÇO POR PRAZO DETERMINADO
Partes: PREFEITURA MUNICIPAL DE MAGÉ e CRISTIANE MENDES PIMENTEL
Altera-se a Cláusula terceira do contrato de Prestação de Serviços junto a SECRETARIA MUNICIPAL DE SAÚDE
Término aprazado : 30/10/2014
Assinatura: 01/07/2014

Instrumento: TERMO ADITIVO AO CONTRATO DE PRESTAÇÃO DE SERVIÇO POR PRAZO DETERMINADO
Partes: PREFEITURA MUNICIPAL DE MAGÉ e CRISTIANE MESQUITA
Altera-se a Cláusula terceira do contrato de Prestação de Serviços junto a SECRETARIA MUNICIPAL DE SAÚDE
Término aprazado : 30/10/2014
Assinatura: 01/07/2014

Instrumento: TERMO ADITIVO AO CONTRATO DE PRESTAÇÃO DE SERVIÇO POR PRAZO DETERMINADO
Partes: PREFEITURA MUNICIPAL DE MAGÉ e CRISTIANE MOREIRA LINHAUS
Altera-se a Cláusula terceira do contrato de Prestação de Serviços junto a SECRETARIA MUNICIPAL DE SAÚDE
Término aprazado : 30/10/2014
Assinatura: 01/07/2014

Instrumento: TERMO ADITIVO AO CONTRATO DE PRESTAÇÃO DE SERVIÇO POR PRAZO DETERMINADO
Partes: PREFEITURA MUNICIPAL DE MAGÉ e DANIELLE LARISSA MATIAS DOS SANTOS
Altera-se a Cláusula terceira do contrato de Prestação de Serviços junto a SECRETARIA MUNICIPAL DE SAÚDE
Término aprazado : 30/10/2014
Assinatura: 01/07/2014

Instrumento: TERMO ADITIVO AO CONTRATO DE PRESTAÇÃO DE SERVIÇO POR PRAZO DETERMINADO
Partes: PREFEITURA MUNICIPAL DE MAGÉ e DANIELLE MACEDO LOPES
Altera-se a Cláusula terceira do contrato de Prestação de Serviços junto a SECRETARIA MUNICIPAL DE SAÚDE
Término aprazado : 30/10/2014
Assinatura: 01/07/2014

Instrumento: TERMO ADITIVO AO CONTRATO DE PRESTAÇÃO DE SERVIÇO POR PRAZO DETERMINADO
Partes: PREFEITURA MUNICIPAL DE MAGÉ e DARCY DA SILVA MAIA
Altera-se a Cláusula terceira do contrato de Prestação de Serviços junto a SECRETARIA MUNICIPAL DE SAÚDE
Término aprazado : 30/10/2014
Assinatura: 01/07/2014

Instrumento: TERMO ADITIVO AO CONTRATO DE PRESTAÇÃO DE SERVIÇO POR PRAZO DETERMINADO
Partes: PREFEITURA MUNICIPAL DE MAGÉ e DEBORA ELAINE DUARTE FREIRE
Altera-se a Cláusula terceira do contrato de Prestação de Serviços junto a SECRETARIA MUNICIPAL DE SAÚDE
Término aprazado : 30/10/2014
Assinatura: 01/07/2014

Instrumento: TERMO ADITIVO AO CONTRATO DE PRESTAÇÃO DE SERVIÇO POR PRAZO DETERMINADO
Partes: PREFEITURA MUNICIPAL DE MAGÉ e DEBORA MASCARENHAS
Altera-se a Cláusula terceira do contrato de Prestação de Serviços junto a SECRETARIA MUNICIPAL DE SAÚDE
Término aprazado : 30/10/2014
Assinatura: 01/07/2014

Instrumento: TERMO ADITIVO AO CONTRATO DE PRESTAÇÃO DE SERVIÇO POR PRAZO DETERMINADO
Partes: PREFEITURA MUNICIPAL DE MAGÉ e DEISILENE FERNANDES RODRIGUES
Altera-se a Cláusula terceira do contrato de Prestação de Serviços junto a SECRETARIA MUNICIPAL DE SAÚDE
Término aprazado : 30/10/2014
Assinatura: 01/07/2014

Instrumento: TERMO ADITIVO AO CONTRATO DE PRESTAÇÃO DE SERVIÇO POR PRAZO DETERMINADO
Partes: PREFEITURA MUNICIPAL DE MAGÉ e DEIVID LOPES HENRIQUE
Altera-se a Cláusula terceira do contrato de Prestação de Serviços junto a SECRETARIA MUNICIPAL DE SAÚDE
Término aprazado : 30/10/2014
Assinatura: 01/07/2014

Instrumento: TERMO ADITIVO AO CONTRATO DE PRESTAÇÃO DE SERVIÇO POR PRAZO DETERMINADO
Partes: PREFEITURA MUNICIPAL DE MAGÉ e DEIVISON HERNANDES DA SILVA
Altera-se a Cláusula terceira do contrato de Prestação de Serviços junto a SECRETARIA MUNICIPAL DE SAÚDE
Término aprazado : 30/10/2014
Assinatura: 01/07/2014

Instrumento: TERMO ADITIVO AO CONTRATO DE PRESTAÇÃO DE SERVIÇO POR PRAZO DETERMINADO
Partes: PREFEITURA MUNICIPAL DE MAGÉ e DEOVANIA VIEIRA BARBOSA
Altera-se a Cláusula terceira do contrato de Prestação de Serviços junto a SECRETARIA MUNICIPAL DE SAÚDE
Término aprazado : 30/10/2014
Assinatura: 01/07/2014

Instrumento: TERMO ADITIVO AO CONTRATO DE PRESTAÇÃO DE SERVIÇO POR PRAZO DETERMINADO
Partes: PREFEITURA MUNICIPAL DE MAGÉ e DIEGO FELIPE DE LIMA
Altera-se a Cláusula terceira do contrato de Prestação de Serviços junto a SECRETARIA MUNICIPAL DE SAÚDE
Término aprazado : 30/10/2014
Assinatura: 01/07/2014

Instrumento: TERMO ADITIVO AO CONTRATO DE PRESTAÇÃO DE SERVIÇO POR PRAZO DETERMINADO
Partes: PREFEITURA MUNICIPAL DE MAGÉ e DILZA HELENA SILVA E VAZ
Altera-se a Cláusula terceira do contrato de Prestação de Serviços junto a SECRETARIA MUNICIPAL DE SAÚDE
Término aprazado : 30/10/2014
Assinatura: 01/07/2014

Instrumento: TERMO ADITIVO AO CONTRATO DE PRESTAÇÃO DE SERVIÇO POR PRAZO DETERMINADO
Partes: PREFEITURA MUNICIPAL DE MAGÉ e DINEIA FERREIRA DE MADUREIRA
Altera-se a Cláusula terceira do contrato de Prestação de Serviços junto a SECRETARIA MUNICIPAL DE SAÚDE
Término aprazado : 30/10/2014
Assinatura: 01/07/2014

Instrumento: TERMO ADITIVO AO CONTRATO DE PRESTAÇÃO DE SERVIÇO POR PRAZO DETERMINADO
Partes: PREFEITURA MUNICIPAL DE MAGÉ e DIOGENES SENA DA SILVA
Altera-se a Cláusula terceira do contrato de Prestação de Serviços junto a SECRETARIA MUNICIPAL DE SAÚDE
Término aprazado : 30/10/2014
Assinatura: 01/07/2014

Instrumento: TERMO ADITIVO AO CONTRATO DE PRESTAÇÃO DE SERVIÇO POR PRAZO DETERMINADO
Partes: PREFEITURA MUNICIPAL DE MAGÉ e DIOGO BOMFIM DE SOUSA
Altera-se a Cláusula terceira do contrato de Prestação de Serviços junto a SECRETARIA MUNICIPAL DE SAÚDE
Término aprazado : 30/10/2014
Assinatura: 01/07/2014

Instrumento: TERMO ADITIVO AO CONTRATO DE PRESTAÇÃO DE SERVIÇO POR PRAZO DETERMINADO
Partes: PREFEITURA MUNICIPAL DE MAGÉ e DIRCINHA BATISTA
Altera-se a Cláusula terceira do contrato de Prestação de Serviços junto a SECRETARIA MUNICIPAL DE SAÚDE
Término aprazado : 30/10/2014
Assinatura: 01/07/2014

Instrumento: TERMO ADITIVO AO CONTRATO DE PRESTAÇÃO DE SERVIÇO POR PRAZO DETERMINADO
Partes: PREFEITURA MUNICIPAL DE MAGÉ e DORA MARIA TEIXEIRA ALVES
Altera-se a Cláusula terceira do contrato de Prestação de Serviços junto a SECRETARIA MUNICIPAL DE SAÚDE
Término aprazado : 30/10/2014
Assinatura: 01/07/2014

Instrumento: TERMO ADITIVO AO CONTRATO DE PRESTAÇÃO DE SERVIÇO POR PRAZO DETERMINADO
Partes: PREFEITURA MUNICIPAL DE MAGÉ e DOUGLAS DOS REIS RIVA
Altera-se a Cláusula terceira do contrato de Prestação de Serviços junto a SECRETARIA MUNICIPAL DE SAÚDE
Término aprazado : 30/10/2014
Assinatura: 01/07/2014

Instrumento: TERMO ADITIVO AO CONTRATO DE PRESTAÇÃO DE SERVIÇO POR PRAZO DETERMINADO
Partes: PREFEITURA MUNICIPAL DE MAGÉ e DULCE HELENA CARVALHO FRANCA
Altera-se a Cláusula terceira do contrato de Prestação de Serviços junto a SECRETARIA MUNICIPAL DE SAÚDE
Término aprazado : 30/10/2014
Assinatura: 01/07/2014

Instrumento: TERMO ADITIVO AO CONTRATO DE PRESTAÇÃO DE SERVIÇO POR PRAZO DETERMINADO
Partes: PREFEITURA MUNICIPAL DE MAGÉ e DULCILENE BARROS DE MELLO
Altera-se a Cláusula terceira do contrato de Prestação de Serviços junto a SECRETARIA MUNICIPAL DE SAÚDE
Término aprazado : 30/10/2014
Assinatura: 01/07/2014

Instrumento: TERMO ADITIVO AO CONTRATO DE PRESTAÇÃO DE SERVIÇO POR PRAZO DETERMINADO
Partes: PREFEITURA MUNICIPAL DE MAGÉ e EBERSON CIRILO BARBOZA
Altera-se a Cláusula terceira do contrato de Prestação de Serviços junto a SECRETARIA MUNICIPAL DE SAÚDE
Término aprazado : 30/10/2014
Assinatura: 01/07/2014

Instrumento: TERMO ADITIVO AO CONTRATO DE PRESTAÇÃO DE SERVIÇO POR PRAZO DETERMINADO
Partes: PREFEITURA MUNICIPAL DE MAGÉ e ELIANE NASCIMENTO DE OLIVEIRA
Altera-se a Cláusula terceira do contrato de Prestação de Serviços junto a SECRETARIA MUNICIPAL DE SAÚDE
Término aprazado : 30/10/2014
Assinatura: 01/07/2014

Instrumento: TERMO ADITIVO AO CONTRATO DE PRESTAÇÃO DE SERVIÇO POR PRAZO DETERMINADO
Partes: PREFEITURA MUNICIPAL DE MAGÉ e ELIELSON MONTEIRO GOMES
Altera-se a Cláusula terceira do contrato de Prestação de Serviços junto a SECRETARIA MUNICIPAL DE SAÚDE
Término aprazado : 30/10/2014
Assinatura: 01/07/2014

Instrumento: TERMO ADITIVO AO CONTRATO DE PRESTAÇÃO DE SERVIÇO POR PRAZO DETERMINADO
Partes: PREFEITURA MUNICIPAL DE MAGÉ e ELIENE FRANCO DE LIMA
Altera-se a Cláusula terceira do contrato de Prestação de Serviços junto a SECRETARIA MUNICIPAL DE SAÚDE
Término aprazado : 30/10/2014
Assinatura: 01/07/2014

Instrumento: TERMO ADITIVO AO CONTRATO DE PRESTAÇÃO DE SERVIÇO POR PRAZO DETERMINADO
Partes: PREFEITURA MUNICIPAL DE MAGÉ e ELISANGELA DA CONCEIÇÃO JERONIMO FEITOSA
Altera-se a Cláusula terceira do contrato de Prestação de Serviços junto a SECRETARIA MUNICIPAL DE SAÚDE
Término aprazado : 30/10/2014
Assinatura: 01/07/2014

Instrumento: TERMO ADITIVO AO CONTRATO DE PRESTAÇÃO DE SERVIÇO POR PRAZO DETERMINADO
Partes: PREFEITURA MUNICIPAL DE MAGÉ e ELISANGELA MACHADO DE SOUZA
Altera-se a Cláusula terceira do contrato de Prestação de Serviços junto a SECRETARIA MUNICIPAL DE SAÚDE
Término aprazado : 30/10/2014
Assinatura: 01/07/2014

Instrumento: TERMO ADITIVO AO CONTRATO DE PRESTAÇÃO DE SERVIÇO POR PRAZO
Partes: PREFEITURA MUNICIPAL DE MAGÉ e ELISETE DE SOUZA SANTOS SA
Altera-se a Cláusula terceira do contrato de Prestação de Serviços junto a SECRETARIA MUNICIPAL DE SAÚDE
Término aprazado : 30/10/2014
Assinatura: 01/07/2014

Instrumento: TERMO ADITIVO AO CONTRATO DE PRESTAÇÃO DE SERVIÇO POR PRAZO
Partes: PREFEITURA MUNICIPAL DE MAGÉ e ELISIES JACINTO DE OLIVEIRA
Altera-se a Cláusula terceira do contrato de Prestação de Serviços junto a SECRETARIA MUNICIPAL DE SAÚDE
Término aprazado : 30/10/2014
Assinatura: 01/07/2014

Instrumento: TERMO ADITIVO AO CONTRATO DE PRESTAÇÃO DE SERVIÇO POR PRAZO
Partes: PREFEITURA MUNICIPAL DE MAGÉ e ELISON FERREIRA DIAS
Altera-se a Cláusula terceira do contrato de Prestação de Serviços junto a SECRETARIA MUNICIPAL DE SAÚDE
Término aprazado : 30/10/2014
Assinatura: 01/07/2014

Instrumento: TERMO ADITIVO AO CONTRATO DE PRESTAÇÃO DE SERVIÇO POR PRAZO
Partes: PREFEITURA MUNICIPAL DE MAGÉ e ELIZABETH DOS SANTOS
Altera-se a Cláusula terceira do contrato de Prestação de Serviços junto a SECRETARIA MUNICIPAL DE SAÚDE
Término aprazado : 30/10/2014
Assinatura: 01/07/2014

Instrumento: TERMO ADITIVO AO CONTRATO DE PRESTAÇÃO DE SERVIÇO POR PRAZO
Partes: PREFEITURA MUNICIPAL DE MAGÉ e ELIZABETH MARA NOGUEIRA
Altera-se a Cláusula terceira do contrato de Prestação de Serviços junto a SECRETARIA MUNICIPAL DE SAÚDE
Término aprazado : 30/10/2014
Assinatura: 01/07/2014

Instrumento: TERMO ADITIVO AO CONTRATO DE PRESTAÇÃO DE SERVIÇO POR PRAZO DETERMINADO
Partes: PREFEITURA MUNICIPAL DE MAGÉ e ELIZABETH RODRIGUES DA SILVA
Altera-se a Cláusula terceira do contrato de Prestação de Serviços junto a SECRETARIA MUNICIPAL DE SAÚDE
Término aprazado : 30/10/2014
Assinatura: 01/07/2014

Instrumento: TERMO ADITIVO AO CONTRATO DE PRESTAÇÃO DE SERVIÇO POR PRAZO
Partes: PREFEITURA MUNICIPAL DE MAGÉ e ELIZABETH MARTELETTI CAETANO
Altera-se a Cláusula terceira do contrato de Prestação de Serviços junto a SECRETARIA MUNICIPAL DE SAÚDE
Término aprazado : 30/10/2014
Assinatura: 01/07/2014

Instrumento: TERMO ADITIVO AO CONTRATO DE PRESTAÇÃO DE SERVIÇO POR PRAZO
Partes: PREFEITURA MUNICIPAL DE MAGÉ e ELIZIANE DA SILVA
Altera-se a Cláusula terceira do contrato de Prestação de Serviços junto a SECRETARIA MUNICIPAL DE SAÚDE
Término aprazado : 30/10/2014
Assinatura: 01/07/2014

Instrumento: TERMO ADITIVO AO CONTRATO DE PRESTAÇÃO DE SERVIÇO POR PRAZO
Partes: PREFEITURA MUNICIPAL DE MAGÉ e ELIZIETE RODRIGUES VALADARES DE LIMA
Altera-se a Cláusula terceira do contrato de Prestação de Serviços junto a SECRETARIA MUNICIPAL DE SAÚDE
Término aprazado : 30/10/2014
Assinatura: 01/07/2014

Instrumento: TERMO ADITIVO AO CONTRATO DE PRESTAÇÃO DE SERVIÇO POR PRAZO
Partes: PREFEITURA MUNICIPAL DE MAGÉ e ELLEN RACHEL BRASILINO DE ARRUDA
Altera-se a Cláusula terceira do contrato de Prestação de Serviços junto a SECRETARIA MUNICIPAL DE SAÚDE
Término aprazado : 30/10/2014
Assinatura: 01/07/2014

Instrumento: TERMO ADITIVO AO CONTRATO DE PRESTAÇÃO DE SERVIÇO POR PRAZO
Partes: PREFEITURA MUNICIPAL DE MAGÉ e ELMAR RIBEIRO DOS SANTOS
Altera-se a Cláusula terceira do contrato de Prestação de Serviços junto a SECRETARIA MUNICIPAL DE SAÚDE
Término aprazado : 30/10/2014
Assinatura: 01/07/2014

Instrumento: TERMO ADITIVO AO CONTRATO DE PRESTAÇÃO DE SERVIÇO POR PRAZO
Partes: PREFEITURA MUNICIPAL DE MAGÉ e ELZINETE ROMAO ELER
Altera-se a Cláusula terceira do contrato de Prestação de Serviços junto a SECRETARIA MUNICIPAL DE SAÚDE
Término aprazado : 30/10/2014
Assinatura: 01/07/2014

Instrumento: TERMO ADITIVO AO CONTRATO DE PRESTAÇÃO DE SERVIÇO POR PRAZO
Partes: PREFEITURA MUNICIPAL DE MAGÉ e EMANUELE COELHO DE OLIVEIRA
Altera-se a Cláusula terceira do contrato de Prestação de Serviços junto a SECRETARIA MUNICIPAL DE SAÚDE
Término aprazado : 30/10/2014
Assinatura: 01/07/2014

Instrumento: TERMO ADITIVO AO CONTRATO DE PRESTAÇÃO DE SERVIÇO POR PRAZO
Partes: PREFEITURA MUNICIPAL DE MAGÉ e EMILIO LUIZ PEDROZA DURAN
Altera-se a Cláusula terceira do contrato de Prestação de Serviços junto a SECRETARIA MUNICIPAL DE SAÚDE
Término aprazado : 30/10/2014
Assinatura: 01/07/2014

Instrumento: TERMO ADITIVO AO CONTRATO DE PRESTAÇÃO DE SERVIÇO POR PRAZO
Partes: PREFEITURA MUNICIPAL DE MAGÉ e ENI CORTES DE CARVALHO
Altera-se a Cláusula terceira do contrato de Prestação de Serviços junto a SECRETARIA MUNICIPAL DE SAÚDE
Término aprazado : 30/10/2014
Assinatura: 01/07/2014

Instrumento: TERMO ADITIVO AO CONTRATO DE PRESTAÇÃO DE SERVIÇO POR PRAZO

Partes: PREFEITURA MUNICIPAL DE MAGÉ e ENI CORTES DE CARVALHO
Altera-se a Cláusula terceira do contrato de Prestação de Serviços junto a SECRETARIA MUNICIPAL DE SAÚDE
Término aprazado : 30/10/2014
Assinatura: 01/07/2014

Instrumento: TERMO ADITIVO AO CONTRATO DE PRESTAÇÃO DE SERVIÇO POR PRAZO

Partes: PREFEITURA MUNICIPAL DE MAGÉ e ERCY SOTINHO AGUINELO
Altera-se a Cláusula terceira do contrato de Prestação de Serviços junto a SECRETARIA MUNICIPAL DE SAÚDE
Término aprazado : 30/10/2014
Assinatura: 01/07/2014

Instrumento: TERMO ADITIVO AO CONTRATO DE PRESTAÇÃO DE SERVIÇO POR PRAZO

Partes: PREFEITURA MUNICIPAL DE MAGÉ e ERIC FERREIRA DA SILVA
Altera-se a Cláusula terceira do contrato de Prestação de Serviços junto a SECRETARIA MUNICIPAL DE SAÚDE
Término aprazado : 30/10/2014
Assinatura: 01/07/2014

Instrumento: TERMO ADITIVO AO CONTRATO DE PRESTAÇÃO DE SERVIÇO POR PRAZO

Partes: PREFEITURA MUNICIPAL DE MAGÉ e ERICA DOS SANTOS TEJADAS
Altera-se a Cláusula terceira do contrato de Prestação de Serviços junto a SECRETARIA MUNICIPAL DE SAÚDE
Término aprazado : 30/10/2014
Assinatura: 01/07/2014

Instrumento: TERMO ADITIVO AO CONTRATO DE PRESTAÇÃO DE SERVIÇO POR PRAZO

Partes: PREFEITURA MUNICIPAL DE MAGÉ e ERIKA SANTANA PICININI NEVES FIGUEIREDO
Altera-se a Cláusula terceira do contrato de Prestação de Serviços junto a SECRETARIA MUNICIPAL DE SAÚDE
Término aprazado : 30/10/2014
Assinatura: 01/07/2014

Instrumento: TERMO ADITIVO AO CONTRATO DE PRESTAÇÃO DE SERVIÇO POR PRAZO

Partes: PREFEITURA MUNICIPAL DE MAGÉ e ERINEIDE TEIXEIRA DE MOURA FRANCISCO
Altera-se a Cláusula terceira do contrato de Prestação de Serviços junto a SECRETARIA MUNICIPAL DE SAÚDE
Término aprazado : 30/10/2014
Assinatura: 01/07/2014

Instrumento: TERMO ADITIVO AO CONTRATO DE PRESTAÇÃO DE SERVIÇO POR PRAZO

Partes: PREFEITURA MUNICIPAL DE MAGÉ e ESCARLETI ELIDA MONTEIRO CABRAL
Altera-se a Cláusula terceira do contrato de Prestação de Serviços junto a SECRETARIA MUNICIPAL DE SAÚDE
Término aprazado : 30/10/2014
Assinatura: 01/07/2014

Instrumento: TERMO ADITIVO AO CONTRATO DE PRESTAÇÃO DE SERVIÇO POR PRAZO

Partes: PREFEITURA MUNICIPAL DE MAGÉ e ETELVINO DA LAMONICA
Altera-se a Cláusula terceira do contrato de Prestação de Serviços junto a SECRETARIA MUNICIPAL DE SAÚDE
Término aprazado : 30/10/2014
Assinatura: 01/07/2014

Instrumento: TERMO ADITIVO AO CONTRATO DE PRESTAÇÃO DE SERVIÇO POR PRAZO

Partes: PREFEITURA MUNICIPAL DE MAGÉ e ETHEL SILVA PINELLA
Altera-se a Cláusula terceira do contrato de Prestação de Serviços junto a SECRETARIA MUNICIPAL DE SAÚDE
Término aprazado : 30/10/2014
Assinatura: 01/07/2014

Instrumento: TERMO ADITIVO AO CONTRATO DE PRESTAÇÃO DE SERVIÇO POR PRAZO

Partes: PREFEITURA MUNICIPAL DE MAGÉ e EVA APARECIDA TEIXEIRA DE ANDRADE
Altera-se a Cláusula terceira do contrato de Prestação de Serviços junto a SECRETARIA MUNICIPAL DE SAÚDE
Término aprazado : 30/10/2014
Assinatura: 01/07/2014

Instrumento: TERMO ADITIVO AO CONTRATO DE PRESTAÇÃO DE SERVIÇO POR PRAZO

Partes: PREFEITURA MUNICIPAL DE MAGÉ e EVANDRO DE OLIVEIRA RAMOS
Altera-se a Cláusula terceira do contrato de Prestação de Serviços junto a SECRETARIA MUNICIPAL DE SAÚDE
Término aprazado : 30/10/2014
Assinatura: 01/07/2014

Instrumento: TERMO ADITIVO AO CONTRATO DE PRESTAÇÃO DE SERVIÇO POR PRAZO

Partes: PREFEITURA MUNICIPAL DE MAGÉ e EVANILDA BRAZ DA SILVA
Altera-se a Cláusula terceira do contrato de Prestação de Serviços junto a SECRETARIA MUNICIPAL DE SAÚDE
Término aprazado : 30/10/2014
Assinatura: 01/07/2014

Instrumento: TERMO ADITIVO AO CONTRATO DE PRESTAÇÃO DE SERVIÇO POR PRAZO

Partes: PREFEITURA MUNICIPAL DE MAGÉ e EVELIN MARCELA SANTANA
Altera-se a Cláusula terceira do contrato de Prestação de Serviços junto a SECRETARIA MUNICIPAL DE SAÚDE
Término aprazado : 30/10/2014
Assinatura: 01/07/2014

Instrumento: TERMO ADITIVO AO CONTRATO DE PRESTAÇÃO DE SERVIÇO POR PRAZO

Partes: PREFEITURA MUNICIPAL DE MAGÉ e EVELIN RODRIGUES PAULA SILVA
Altera-se a Cláusula terceira do contrato de Prestação de Serviços junto a SECRETARIA MUNICIPAL DE SAÚDE
Término aprazado : 30/10/2014
Assinatura: 01/07/2014

Instrumento: TERMO ADITIVO AO CONTRATO DE PRESTAÇÃO DE SERVIÇO POR PRAZO

Partes: PREFEITURA MUNICIPAL DE MAGÉ e EVELINI MARINHO TOMAZ
Altera-se a Cláusula terceira do contrato de Prestação de Serviços junto a SECRETARIA MUNICIPAL DE SAÚDE
Término aprazado : 30/10/2014
Assinatura: 01/07/2014

Instrumento: TERMO ADITIVO AO CONTRATO DE PRESTAÇÃO DE SERVIÇO POR PRAZO

Partes: PREFEITURA MUNICIPAL DE MAGÉ e EVELLINE PINHEIRO MARANGA
Altera-se a Cláusula terceira do contrato de Prestação de Serviços junto a SECRETARIA MUNICIPAL DE SAÚDE
Término aprazado : 30/10/2014
Assinatura: 01/07/2014

Instrumento: TERMO ADITIVO AO CONTRATO DE PRESTAÇÃO DE SERVIÇO POR PRAZO

Partes: PREFEITURA MUNICIPAL DE MAGÉ e EVELYN DA COSTA MOREIRA BARBOSA
Altera-se a Cláusula terceira do contrato de Prestação de Serviços junto a SECRETARIA MUNICIPAL DE SAÚDE
Término aprazado : 30/10/2014
Assinatura: 01/07/2014

Instrumento: TERMO ADITIVO AO CONTRATO DE PRESTAÇÃO DE SERVIÇO POR PRAZO

Partes: PREFEITURA MUNICIPAL DE MAGÉ e EVERALDO RODRIGUES DE SANTANA
Altera-se a Cláusula terceira do contrato de Prestação de Serviços junto a SECRETARIA MUNICIPAL DE SAÚDE
Término aprazado : 30/10/2014
Assinatura: 01/07/2014

Instrumento: TERMO ADITIVO AO CONTRATO DE PRESTAÇÃO DE SERVIÇO POR PRAZO

DETERMINADO
Partes: PREFEITURA MUNICIPAL DE MAGÉ e FABIANA DE SOUZA
Altera-se a Cláusula terceira do contrato de Prestação de Serviços junto a SECRETARIA MUNICIPAL DE SAÚDE
Término aprazado : 30/10/2014
Assinatura: 01/07/2014

Instrumento: TERMO ADITIVO AO CONTRATO DE PRESTAÇÃO DE SERVIÇO POR PRAZO

Partes: PREFEITURA MUNICIPAL DE MAGÉ e FABIANA LOPES PEREIRA
Altera-se a Cláusula terceira do contrato de Prestação de Serviços junto a SECRETARIA MUNICIPAL DE SAÚDE
Término aprazado : 30/10/2014
Assinatura: 01/07/2014

Instrumento: TERMO ADITIVO AO CONTRATO DE PRESTAÇÃO DE SERVIÇO POR PRAZO
Partes: PREFEITURA MUNICIPAL DE MAGÉ e FABIANA MARIA DA SILVA
Altera-se a Cláusula terceira do contrato de Prestação de Serviços junto a SECRETARIA MUNICIPAL DE SAÚDE
Término aprazado : 30/10/2014
Assinatura: 01/07/2014

Instrumento: TERMO ADITIVO AO CONTRATO DE PRESTAÇÃO DE SERVIÇO POR PRAZO
Partes: PREFEITURA MUNICIPAL DE MAGÉ e FABIANE DOS SANTOS SILVA
Altera-se a Cláusula terceira do contrato de Prestação de Serviços junto a SECRETARIA MUNICIPAL DE SAÚDE
Término aprazado : 30/10/2014
Assinatura: 01/07/2014

Instrumento: TERMO ADITIVO AO CONTRATO DE PRESTAÇÃO DE SERVIÇO POR PRAZO
Partes: PREFEITURA MUNICIPAL DE MAGÉ e FABIANE DUTRA DE FARIA
Altera-se a Cláusula terceira do contrato de Prestação de Serviços junto a SECRETARIA MUNICIPAL DE SAÚDE
Término aprazado : 30/10/2014
Assinatura: 01/07/2014

Instrumento: TERMO ADITIVO AO CONTRATO DE PRESTAÇÃO DE SERVIÇO POR PRAZO
Partes: PREFEITURA MUNICIPAL DE MAGÉ e FABIANI GODINHO LOPES
Altera-se a Cláusula terceira do contrato de Prestação de Serviços junto a SECRETARIA MUNICIPAL DE SAÚDE
Término aprazado : 30/10/2014
Assinatura: 01/07/2014

Instrumento: TERMO ADITIVO AO CONTRATO DE PRESTAÇÃO DE SERVIÇO POR PRAZO
Partes: PREFEITURA MUNICIPAL DE MAGÉ e FABIANO DO NASCIMENTO ALVES
Altera-se a Cláusula terceira do contrato de Prestação de Serviços junto a SECRETARIA MUNICIPAL DE SAÚDE
Término aprazado : 30/10/2014
Assinatura: 01/07/2014

Instrumento: TERMO ADITIVO AO CONTRATO DE PRESTAÇÃO DE SERVIÇO POR PRAZO
Partes: PREFEITURA MUNICIPAL DE MAGÉ e FABIANO JOSE DO NASCIMENTO
Altera-se a Cláusula terceira do contrato de Prestação de Serviços junto a SECRETARIA MUNICIPAL DE SAÚDE
Término aprazado : 30/10/2014
Assinatura: 01/07/2014

Instrumento: TERMO ADITIVO AO CONTRATO DE PRESTAÇÃO DE SERVIÇO POR PRAZO
Partes: PREFEITURA MUNICIPAL DE MAGÉ e FABIO ALVES DA COSTA
Altera-se a Cláusula terceira do contrato de Prestação de Serviços junto a SECRETARIA MUNICIPAL DE SAÚDE
Término aprazado : 30/10/2014
Assinatura: 01/07/2014

Instrumento: TERMO ADITIVO AO CONTRATO DE PRESTAÇÃO DE SERVIÇO POR PRAZO DETERMINADO
Partes: PREFEITURA MUNICIPAL DE MAGÉ e FABIO HENRIQUE BRAGA FERREIRA
Altera-se a Cláusula terceira do contrato de Prestação de Serviços junto a SECRETARIA MUNICIPAL DE SAÚDE
Término aprazado : 30/10/2014
Assinatura: 01/07/2014

Instrumento: TERMO ADITIVO AO CONTRATO DE PRESTAÇÃO DE SERVIÇO POR PRAZO
Partes: PREFEITURA MUNICIPAL DE MAGÉ e FABIO LIMA
Altera-se a Cláusula terceira do contrato de Prestação de Serviços junto a SECRETARIA MUNICIPAL DE SAÚDE
Término aprazado : 30/10/2014
Assinatura: 01/07/2014

Instrumento: TERMO ADITIVO AO CONTRATO DE PRESTAÇÃO DE SERVIÇO POR PRAZO
Partes: PREFEITURA MUNICIPAL DE MAGÉ e FABIO MUSTRANGE GUIMARAES
Altera-se a Cláusula terceira do contrato de Prestação de Serviços junto a SECRETARIA MUNICIPAL DE SAÚDE
Término aprazado : 30/10/2014
Assinatura: 01/07/2014

Instrumento: TERMO ADITIVO AO CONTRATO DE PRESTAÇÃO DE SERVIÇO POR PRAZO
Partes: PREFEITURA MUNICIPAL DE MAGÉ e FABRINI DE SOUSA
Altera-se a Cláusula terceira do contrato de Prestação de Serviços junto a SECRETARIA MUNICIPAL DE SAÚDE
Término aprazado : 30/10/2014
Assinatura: 01/07/2014

Instrumento: TERMO ADITIVO AO CONTRATO DE PRESTAÇÃO DE SERVIÇO POR PRAZO
Partes: PREFEITURA MUNICIPAL DE MAGÉ e FAGNER DO CARMO PEREIRA
Altera-se a Cláusula terceira do contrato de Prestação de Serviços junto a SECRETARIA MUNICIPAL DE SAÚDE
Término aprazado : 30/10/2014
Assinatura: 01/07/2014

Instrumento: TERMO ADITIVO AO CONTRATO DE PRESTAÇÃO DE SERVIÇO POR PRAZO
Partes: PREFEITURA MUNICIPAL DE MAGÉ e FAGNER EDUARDO SOARES DA SILVA
Altera-se a Cláusula terceira do contrato de Prestação de Serviços junto a SECRETARIA MUNICIPAL DE SAÚDE
Término aprazado : 30/10/2014
Assinatura: 01/07/2014

Instrumento: TERMO ADITIVO AO CONTRATO DE PRESTAÇÃO DE SERVIÇO POR PRAZO
Partes: PREFEITURA MUNICIPAL DE MAGÉ e FATIMA NOGUEIRA DA SILVA
Altera-se a Cláusula terceira do contrato de Prestação de Serviços junto a SECRETARIA MUNICIPAL DE SAÚDE
Término aprazado : 30/10/2014
Assinatura: 01/07/2014

Instrumento: TERMO ADITIVO AO CONTRATO DE PRESTAÇÃO DE SERVIÇO POR PRAZO
Partes: PREFEITURA MUNICIPAL DE MAGÉ e FELIPE VIEIRA DE LEMOS
Altera-se a Cláusula terceira do contrato de Prestação de Serviços junto a SECRETARIA MUNICIPAL DE SAÚDE
Término aprazado : 30/10/2014
Assinatura: 01/07/2014

Instrumento: TERMO ADITIVO AO CONTRATO DE PRESTAÇÃO DE SERVIÇO POR PRAZO
Partes: PREFEITURA MUNICIPAL DE MAGÉ e FELLIPE CORREA NEUMANN
Altera-se a Cláusula terceira do contrato de Prestação de Serviços junto a SECRETARIA MUNICIPAL DE SAÚDE
Término aprazado : 30/10/2014
Assinatura: 01/07/2014

Instrumento: TERMO ADITIVO AO CONTRATO DE PRESTAÇÃO DE SERVIÇO POR PRAZO
Partes: PREFEITURA MUNICIPAL DE MAGÉ e FERNANDA AUGUSTO FERNANDES
Altera-se a Cláusula terceira do contrato de Prestação de Serviços junto a SECRETARIA MUNICIPAL DE SAÚDE
Término aprazado : 30/10/2014
Assinatura: 01/07/2014

Instrumento: TERMO ADITIVO AO CONTRATO DE PRESTAÇÃO DE SERVIÇO POR PRAZO
Partes: PREFEITURA MUNICIPAL DE MAGÉ e FERNANDA COELHO CAMPOS DA SILVA
Altera-se a Cláusula terceira do contrato de Prestação de Serviços junto a SECRETARIA MUNICIPAL DE SAÚDE
Término aprazado : 30/10/2014
Assinatura: 01/07/2014

Instrumento: TERMO ADITIVO AO CONTRATO DE PRESTAÇÃO DE SERVIÇO POR PRAZO
Partes: PREFEITURA MUNICIPAL DE MAGÉ e FERNANDA CORREIA GERALDO
Altera-se a Cláusula terceira do contrato de Prestação de Serviços junto a SECRETARIA MUNICIPAL DE SAÚDE
Término aprazado : 30/10/2014
Assinatura: 01/07/2014

Instrumento: TERMO ADITIVO AO CONTRATO DE PRESTAÇÃO DE SERVIÇO POR PRAZO
Partes: PREFEITURA MUNICIPAL DE MAGÉ e FERNANDA CRISTINA CORREIA DOS SANTOS
Altera-se a Cláusula terceira do contrato de Prestação de Serviços junto a SECRETARIA MUNICIPAL DE SAÚDE
Término aprazado : 30/10/2014
Assinatura: 01/07/2014

Instrumento: TERMO ADITIVO AO CONTRATO DE PRESTAÇÃO DE SERVIÇO POR PRAZO
Partes: PREFEITURA MUNICIPAL DE MAGÉ e FERNANDA DA FONSECA OLIVEIRA
Altera-se a Cláusula terceira do contrato de Prestação de Serviços junto a SECRETARIA MUNICIPAL DE SAÚDE
Término apazado: 30/10/2014
Assinatura: 01/07/2014

Instrumento: TERMO ADITIVO AO CONTRATO DE PRESTAÇÃO DE SERVIÇO POR PRAZO
Partes: PREFEITURA MUNICIPAL DE MAGÉ e FERNANDA DE MATTOS GAMA
Altera-se a Cláusula terceira do contrato de Prestação de Serviços junto a SECRETARIA MUNICIPAL DE SAÚDE
Término apazado: 30/10/2014
Assinatura: 01/07/2014

Instrumento: TERMO ADITIVO AO CONTRATO DE PRESTAÇÃO DE SERVIÇO POR PRAZO
Partes: PREFEITURA MUNICIPAL DE MAGÉ e FERNANDA DE OLIVEIRA PINTO
Altera-se a Cláusula terceira do contrato de Prestação de Serviços junto a SECRETARIA MUNICIPAL DE SAÚDE
Término apazado: 30/10/2014
Assinatura: 01/07/2014

Instrumento: TERMO ADITIVO AO CONTRATO DE PRESTAÇÃO DE SERVIÇO POR PRAZO
Partes: PREFEITURA MUNICIPAL DE MAGÉ e FERNANDA ESTEVES MONTEIRO
Altera-se a Cláusula terceira do contrato de Prestação de Serviços junto a SECRETARIA MUNICIPAL DE SAÚDE
Término apazado: 30/10/2014
Assinatura: 01/07/2014

Instrumento: TERMO ADITIVO AO CONTRATO DE PRESTAÇÃO DE SERVIÇO POR PRAZO
Partes: PREFEITURA MUNICIPAL DE MAGÉ e FERNANDA FERREIRA GOMES DA SILVA
Altera-se a Cláusula terceira do contrato de Prestação de Serviços junto a SECRETARIA MUNICIPAL DE SAÚDE
Término apazado: 30/10/2014
Assinatura: 01/07/2014

Instrumento: TERMO ADITIVO AO CONTRATO DE PRESTAÇÃO DE SERVIÇO POR PRAZO
Partes: PREFEITURA MUNICIPAL DE MAGÉ e FERNANDA FERREIRA GOMES DA SILVA
Altera-se a Cláusula terceira do contrato de Prestação de Serviços junto a SECRETARIA MUNICIPAL DE SAÚDE
Término apazado: 30/10/2014
Assinatura: 01/07/2014

Instrumento: TERMO ADITIVO AO CONTRATO DE PRESTAÇÃO DE SERVIÇO POR PRAZO
Partes: PREFEITURA MUNICIPAL DE MAGÉ e FERNANDA LEITE OLIVEIRA
Altera-se a Cláusula terceira do contrato de Prestação de Serviços junto a SECRETARIA MUNICIPAL DE SAÚDE
Término apazado: 30/10/2014
Assinatura: 01/07/2014

Instrumento: TERMO ADITIVO AO CONTRATO DE PRESTAÇÃO DE SERVIÇO POR PRAZO
Partes: PREFEITURA MUNICIPAL DE MAGÉ e FERNANDO DA CONCEICAO SILVA
Altera-se a Cláusula terceira do contrato de Prestação de Serviços junto a SECRETARIA MUNICIPAL DE SAÚDE
Término apazado: 30/10/2014
Assinatura: 01/07/2014

Instrumento: TERMO ADITIVO AO CONTRATO DE PRESTAÇÃO DE SERVIÇO POR PRAZO
Partes: PREFEITURA MUNICIPAL DE MAGÉ e FERNANDO LUCAS CARVALHO DE OLIVEIRA
Altera-se a Cláusula terceira do contrato de Prestação de Serviços junto a SECRETARIA MUNICIPAL DE SAÚDE
Término apazado: 30/10/2014
Assinatura: 01/07/2014

Instrumento: TERMO ADITIVO AO CONTRATO DE PRESTAÇÃO DE SERVIÇO POR PRAZO
Partes: PREFEITURA MUNICIPAL DE MAGÉ e FERNANDO SERGIO MARINS DA COSTA JUNIOR
Altera-se a Cláusula terceira do contrato de Prestação de Serviços junto a SECRETARIA MUNICIPAL DE SAÚDE
Término apazado: 30/10/2014
Assinatura: 01/07/2014

Instrumento: TERMO ADITIVO AO CONTRATO DE PRESTAÇÃO DE SERVIÇO POR PRAZO
Partes: PREFEITURA MUNICIPAL DE MAGÉ e FERNANDO TADEU B. DOS SANTOS VASQUEZ
Altera-se a Cláusula terceira do contrato de Prestação de Serviços junto a SECRETARIA MUNICIPAL DE SAÚDE
Término apazado: 30/10/2014
Assinatura: 01/07/2014

Instrumento: TERMO ADITIVO AO CONTRATO DE PRESTAÇÃO DE SERVIÇO POR PRAZO
Partes: PREFEITURA MUNICIPAL DE MAGÉ e FILIPE CHAVES PEREIRA
Altera-se a Cláusula terceira do contrato de Prestação de Serviços junto a SECRETARIA MUNICIPAL DE SAÚDE
Término apazado: 30/10/2014
Assinatura: 01/07/2014

Instrumento: TERMO ADITIVO AO CONTRATO DE PRESTAÇÃO DE SERVIÇO POR PRAZO
Partes: PREFEITURA MUNICIPAL DE MAGÉ e FLAVIA AMARAL DE SOUZA MOREIRA
Altera-se a Cláusula terceira do contrato de Prestação de Serviços junto a SECRETARIA MUNICIPAL DE SAÚDE
Término apazado: 30/10/2014
Assinatura: 01/07/2014

Instrumento: TERMO ADITIVO AO CONTRATO DE PRESTAÇÃO DE SERVIÇO POR PRAZO
Partes: PREFEITURA MUNICIPAL DE MAGÉ e FLAVIA DE SOUSA FERNANDES DA CONCEICAO
Altera-se a Cláusula terceira do contrato de Prestação de Serviços junto a SECRETARIA MUNICIPAL DE SAÚDE
Término apazado: 30/10/2014
Assinatura: 01/07/2014

Instrumento: TERMO ADITIVO AO CONTRATO DE PRESTAÇÃO DE SERVIÇO POR PRAZO
Partes: PREFEITURA MUNICIPAL DE MAGÉ e FLAVIA FERREIRA DE OLIVEIRA LOMEU
Altera-se a Cláusula terceira do contrato de Prestação de Serviços junto a SECRETARIA MUNICIPAL DE SAÚDE
Término apazado: 30/10/2014
Assinatura: 01/07/2014

Instrumento: TERMO ADITIVO AO CONTRATO DE PRESTAÇÃO DE SERVIÇO POR PRAZO
Partes: PREFEITURA MUNICIPAL DE MAGÉ e FLAVIA LIMA DE PAULA
Altera-se a Cláusula terceira do contrato de Prestação de Serviços junto a SECRETARIA MUNICIPAL DE SAÚDE
Término apazado: 30/10/2014
Assinatura: 01/07/2014

Instrumento: TERMO ADITIVO AO CONTRATO DE PRESTAÇÃO DE SERVIÇO POR PRAZO
Partes: PREFEITURA MUNICIPAL DE MAGÉ e FLAVIO SERGIO DE SOUZA
Altera-se a Cláusula terceira do contrato de Prestação de Serviços junto a SECRETARIA MUNICIPAL DE SAÚDE
Término apazado: 30/10/2014
Assinatura: 01/07/2014

Instrumento: TERMO ADITIVO AO CONTRATO DE PRESTAÇÃO DE SERVIÇO POR PRAZO
Partes: PREFEITURA MUNICIPAL DE MAGÉ e FLAVIO VITOR COSTA OFFREDI
Altera-se a Cláusula terceira do contrato de Prestação de Serviços junto a SECRETARIA MUNICIPAL DE SAÚDE
Término apazado: 30/10/2014
Assinatura: 01/07/2014

Instrumento: TERMO ADITIVO AO CONTRATO DE PRESTAÇÃO DE SERVIÇO POR PRAZO
Partes: PREFEITURA MUNICIPAL DE MAGÉ e FRANCIANE DE SOUZA
Altera-se a Cláusula terceira do contrato de Prestação de Serviços junto a SECRETARIA MUNICIPAL DE SAÚDE
Término apazado: 30/10/2014
Assinatura: 01/07/2014

Instrumento: TERMO ADITIVO AO CONTRATO DE PRESTAÇÃO DE SERVIÇO POR PRAZO
Partes: PREFEITURA MUNICIPAL DE MAGÉ e FRANCIELE CORREA SARAIVA DE OLIVEIRA
Altera-se a Cláusula terceira do contrato de Prestação de Serviços junto a SECRETARIA MUNICIPAL DE SAÚDE
Término apazado: 30/10/2014
Assinatura: 01/07/2014

Instrumento: TERMO ADITIVO AO CONTRATO DE PRESTAÇÃO DE SERVIÇO POR PRAZO
Partes: PREFEITURA MUNICIPAL DE MAGÉ e FRANCIELLE CARVALHO GONCALVES
Altera-se a Cláusula terceira do contrato de Prestação de Serviços junto a SECRETARIA MUNICIPAL DE SAÚDE
Término aprazado : 30/10/2014
Assinatura: 01/07/2014

Instrumento: TERMO ADITIVO AO CONTRATO DE PRESTAÇÃO DE SERVIÇO POR PRAZO
Partes: PREFEITURA MUNICIPAL DE MAGÉ e FRANCINE SIMONE DOS SANTOS SILVEIRA
Altera-se a Cláusula terceira do contrato de Prestação de Serviços junto a SECRETARIA MUNICIPAL DE SAÚDE
Término aprazado : 30/10/2014
Assinatura: 01/07/2014

Instrumento: TERMO ADITIVO AO CONTRATO DE PRESTAÇÃO DE SERVIÇO POR PRAZO
Partes: PREFEITURA MUNICIPAL DE MAGÉ e FRANCISCO ALVES DE OLIVEIRA
Altera-se a Cláusula terceira do contrato de Prestação de Serviços junto a SECRETARIA MUNICIPAL DE SAÚDE
Término aprazado : 30/10/2014
Assinatura: 01/07/2014

Instrumento: TERMO ADITIVO AO CONTRATO DE PRESTAÇÃO DE SERVIÇO POR PRAZO
Partes: PREFEITURA MUNICIPAL DE MAGÉ e FRANCISCO ANIZIO NAPOLEAO
Altera-se a Cláusula terceira do contrato de Prestação de Serviços junto a SECRETARIA MUNICIPAL DE SAÚDE
Término aprazado : 30/10/2014
Assinatura: 01/07/2014

Instrumento: TERMO ADITIVO AO CONTRATO DE PRESTAÇÃO DE SERVIÇO POR PRAZO
Partes: PREFEITURA MUNICIPAL DE MAGÉ e FRANCISCO CARLOS FERNANDES DE ANDRADE
Altera-se a Cláusula terceira do contrato de Prestação de Serviços junto a SECRETARIA MUNICIPAL DE SAÚDE
Término aprazado : 30/10/2014
Assinatura: 01/07/2014

Instrumento: TERMO ADITIVO AO CONTRATO DE PRESTAÇÃO DE SERVIÇO POR PRAZO
Partes: PREFEITURA MUNICIPAL DE MAGÉ e FRANCISCO CARLOS FERNANDES JUNIOR
Altera-se a Cláusula terceira do contrato de Prestação de Serviços junto a SECRETARIA MUNICIPAL DE SAÚDE
Término aprazado : 30/10/2014
Assinatura: 01/07/2014

Instrumento: TERMO ADITIVO AO CONTRATO DE PRESTAÇÃO DE SERVIÇO POR PRAZO
Partes: PREFEITURA MUNICIPAL DE MAGÉ e FREDERICO AMARAL ALMEIDA
Altera-se a Cláusula terceira do contrato de Prestação de Serviços junto a SECRETARIA MUNICIPAL DE SAÚDE
Término aprazado : 30/10/2014
Assinatura: 01/07/2014

Instrumento: TERMO ADITIVO AO CONTRATO DE PRESTAÇÃO DE SERVIÇO POR PRAZO
Partes: PREFEITURA MUNICIPAL DE MAGÉ e GABRIEL SIMOES DA SILVA
Altera-se a Cláusula terceira do contrato de Prestação de Serviços junto a SECRETARIA MUNICIPAL DE SAÚDE
Término aprazado : 30/10/2014
Assinatura: 01/07/2014

Instrumento: TERMO ADITIVO AO CONTRATO DE PRESTAÇÃO DE SERVIÇO POR PRAZO
Partes: PREFEITURA MUNICIPAL DE MAGÉ e GALIANO DOS SANTOS NETO
Altera-se a Cláusula terceira do contrato de Prestação de Serviços junto a SECRETARIA MUNICIPAL DE SAÚDE
Término aprazado : 30/10/2014
Assinatura: 01/07/2014

Instrumento: TERMO ADITIVO AO CONTRATO DE PRESTAÇÃO DE SERVIÇO POR PRAZO
Partes: PREFEITURA MUNICIPAL DE MAGÉ e GELSON XAVIER
Altera-se a Cláusula terceira do contrato de Prestação de Serviços junto a SECRETARIA MUNICIPAL DE SAÚDE
Término aprazado : 30/10/2014
Assinatura: 01/07/2014

Instrumento: TERMO ADITIVO AO CONTRATO DE PRESTAÇÃO DE SERVIÇO POR PRAZO
Partes: PREFEITURA MUNICIPAL DE MAGÉ e GENI DA SILVA PIRES
Altera-se a Cláusula terceira do contrato de Prestação de Serviços junto a SECRETARIA MUNICIPAL DE SAÚDE
Término aprazado : 30/10/2014
Assinatura: 01/07/2014

Instrumento: TERMO ADITIVO AO CONTRATO DE PRESTAÇÃO DE SERVIÇO POR PRAZO
Partes: PREFEITURA MUNICIPAL DE MAGÉ e GERALDO ANTONIO SILVA
Altera-se a Cláusula terceira do contrato de Prestação de Serviços junto a SECRETARIA MUNICIPAL DE SAÚDE
Término aprazado : 30/10/2014
Assinatura: 01/07/2014

Instrumento: TERMO ADITIVO AO CONTRATO DE PRESTAÇÃO DE SERVIÇO POR PRAZO
Partes: PREFEITURA MUNICIPAL DE MAGÉ e GERALDO GARDONI JANGUTTA
Altera-se a Cláusula terceira do contrato de Prestação de Serviços junto a SECRETARIA MUNICIPAL DE SAÚDE
Término aprazado : 30/10/2014
Assinatura: 01/07/2014

Instrumento: TERMO ADITIVO AO CONTRATO DE PRESTAÇÃO DE SERVIÇO POR PRAZO
Partes: PREFEITURA MUNICIPAL DE MAGÉ e GETULIO DUTRA ELEUTERIO
Altera-se a Cláusula terceira do contrato de Prestação de Serviços junto a SECRETARIA MUNICIPAL DE SAÚDE
Término aprazado : 30/10/2014
Assinatura: 01/07/2014

Instrumento: TERMO ADITIVO AO CONTRATO DE PRESTAÇÃO DE SERVIÇO POR PRAZO
Partes: PREFEITURA MUNICIPAL DE MAGÉ e GIBSON BLACKER DE ANDRADE
Altera-se a Cláusula terceira do contrato de Prestação de Serviços junto a SECRETARIA MUNICIPAL DE SAÚDE
Término aprazado : 30/10/2014
Assinatura: 01/07/2014

Instrumento: TERMO ADITIVO AO CONTRATO DE PRESTAÇÃO DE SERVIÇO POR PRAZO
Partes: PREFEITURA MUNICIPAL DE MAGÉ e GILBERTO BASTOS GELI
Altera-se a Cláusula terceira do contrato de Prestação de Serviços junto a SECRETARIA MUNICIPAL DE SAÚDE
Término aprazado : 30/10/2014
Assinatura: 01/07/2014

Instrumento: TERMO ADITIVO AO CONTRATO DE PRESTAÇÃO DE SERVIÇO POR PRAZO
Partes: PREFEITURA MUNICIPAL DE MAGÉ e GILBERTO CORREA PENNA
Altera-se a Cláusula terceira do contrato de Prestação de Serviços junto a SECRETARIA MUNICIPAL DE SAÚDE
Término aprazado : 30/10/2014
Assinatura: 01/07/2014

Instrumento: TERMO ADITIVO AO CONTRATO DE PRESTAÇÃO DE SERVIÇO POR PRAZO
Partes: PREFEITURA MUNICIPAL DE MAGÉ e GILBERTO MARIANO DOS SANTOS
Altera-se a Cláusula terceira do contrato de Prestação de Serviços junto a SECRETARIA MUNICIPAL DE SAÚDE
Término aprazado : 30/10/2014
Assinatura: 01/07/2014

Instrumento: TERMO ADITIVO AO CONTRATO DE PRESTAÇÃO DE SERVIÇO POR PRAZO
Partes: PREFEITURA MUNICIPAL DE MAGÉ e GILBERTO PINTO DOS SANTOS
Altera-se a Cláusula terceira do contrato de Prestação de Serviços junto a SECRETARIA MUNICIPAL DE SAÚDE
Término aprazado : 30/10/2014
Assinatura: 01/07/2014

Instrumento: TERMO ADITIVO AO CONTRATO DE PRESTAÇÃO DE SERVIÇO POR PRAZO
Partes: PREFEITURA MUNICIPAL DE MAGÉ e GILMAR GUSTAVO
Altera-se a Cláusula terceira do contrato de Prestação de Serviços junto a SECRETARIA MUNICIPAL DE SAÚDE
Término aprazado : 30/10/2014
Assinatura: 01/07/2014

Instrumento: TERMO ADITIVO AO CONTRATO DE PRESTAÇÃO DE SERVIÇO POR PRAZO
Partes: PREFEITURA MUNICIPAL DE MAGÉ e GILMARA SANTANA DE SOUZA
Altera-se a Cláusula terceira do contrato de Prestação de Serviços junto a SECRETARIA MUNICIPAL DE SAÚDE
Término aprazado : 30/10/2014
Assinatura: 01/07/2014

Instrumento: TERMO ADITIVO AO CONTRATO DE PRESTAÇÃO DE SERVIÇO POR PRAZO
Partes: PREFEITURA MUNICIPAL DE MAGÉ e GILMARA VITORINO
Altera-se a Cláusula terceira do contrato de Prestação de Serviços junto a SECRETARIA MUNICIPAL DE SAÚDE
Término aprazado : 30/10/2014
Assinatura: 01/07/2014

Instrumento: TERMO ADITIVO AO CONTRATO DE PRESTAÇÃO DE SERVIÇO POR PRAZO
Partes: PREFEITURA MUNICIPAL DE MAGÉ e GILSON FREIRE DA SILVA JUNIOR
Altera-se a Cláusula terceira do contrato de Prestação de Serviços junto a SECRETARIA MUNICIPAL DE SAÚDE
Término aprazado : 30/10/2014
Assinatura: 01/07/2014

Instrumento: TERMO ADITIVO AO CONTRATO DE PRESTAÇÃO DE SERVIÇO POR PRAZO
Partes: PREFEITURA MUNICIPAL DE MAGÉ e GILSON JOSE DOS SANTOS
Altera-se a Cláusula terceira do contrato de Prestação de Serviços junto a SECRETARIA MUNICIPAL DE SAÚDE
Término aprazado : 30/10/2014
Assinatura: 01/07/2014

Instrumento: TERMO ADITIVO AO CONTRATO DE PRESTAÇÃO DE SERVIÇO POR PRAZO
Partes: PREFEITURA MUNICIPAL DE MAGÉ e GILSON THADEU GOMES MARQUES
Altera-se a Cláusula terceira do contrato de Prestação de Serviços junto a SECRETARIA MUNICIPAL DE SAÚDE
Término aprazado : 30/10/2014
Assinatura: 01/07/2014

Instrumento: TERMO ADITIVO AO CONTRATO DE PRESTAÇÃO DE SERVIÇO POR PRAZO
Partes: PREFEITURA MUNICIPAL DE MAGÉ e GISELA CARVALHO DOS SANTOS
Altera-se a Cláusula terceira do contrato de Prestação de Serviços junto a SECRETARIA MUNICIPAL DE SAÚDE
Término aprazado : 30/10/2014
Assinatura: 01/07/2014

Instrumento: TERMO ADITIVO AO CONTRATO DE PRESTAÇÃO DE SERVIÇO POR PRAZO
Partes: PREFEITURA MUNICIPAL DE MAGÉ e GISELE FERREIRA MUZI CAMPOS
Altera-se a Cláusula terceira do contrato de Prestação de Serviços junto a SECRETARIA MUNICIPAL DE SAÚDE
Término aprazado : 30/10/2014
Assinatura: 01/07/2014

Instrumento: TERMO ADITIVO AO CONTRATO DE PRESTAÇÃO DE SERVIÇO POR PRAZO
Partes: PREFEITURA MUNICIPAL DE MAGÉ e GIUSLEY LOPES REBELLO
Altera-se a Cláusula terceira do contrato de Prestação de Serviços junto a SECRETARIA MUNICIPAL DE SAÚDE
Término aprazado : 30/10/2014
Assinatura: 01/07/2014

Instrumento: TERMO ADITIVO AO CONTRATO DE PRESTAÇÃO DE SERVIÇO POR PRAZO
Partes: PREFEITURA MUNICIPAL DE MAGÉ e GLAUDO DE MOURA COUTINHO
Altera-se a Cláusula terceira do contrato de Prestação de Serviços junto a SECRETARIA MUNICIPAL DE SAÚDE
Término aprazado : 30/10/2014
Assinatura: 01/07/2014

Instrumento: TERMO ADITIVO AO CONTRATO DE PRESTAÇÃO DE SERVIÇO POR PRAZO
Partes: PREFEITURA MUNICIPAL DE MAGÉ e GLEICIANE DE SOUZA
Altera-se a Cláusula terceira do contrato de Prestação de Serviços junto a SECRETARIA MUNICIPAL DE SAÚDE
Término aprazado : 30/10/2014
Assinatura: 01/07/2014

Instrumento: TERMO ADITIVO AO CONTRATO DE PRESTAÇÃO DE SERVIÇO POR PRAZO
Partes: PREFEITURA MUNICIPAL DE MAGÉ e GLORIA MARIA ALMEIDA DA CRUZ MELO
Altera-se a Cláusula terceira do contrato de Prestação de Serviços junto a SECRETARIA MUNICIPAL DE SAÚDE
Término aprazado : 30/10/2014
Assinatura: 01/07/2014

Instrumento: TERMO ADITIVO AO CONTRATO DE PRESTAÇÃO DE SERVIÇO POR PRAZO
Partes: PREFEITURA MUNICIPAL DE MAGÉ e GRACIMAR DA CONCEICAO THOMAZ
Altera-se a Cláusula terceira do contrato de Prestação de Serviços junto a SECRETARIA MUNICIPAL DE SAÚDE
Término aprazado : 30/10/2014
Assinatura: 01/07/2014

Instrumento: TERMO ADITIVO AO CONTRATO DE PRESTAÇÃO DE SERVIÇO POR PRAZO
Partes: PREFEITURA MUNICIPAL DE MAGÉ e GRASIELLE DO NASCIMENTO PUGLIESI
Altera-se a Cláusula terceira do contrato de Prestação de Serviços junto a SECRETARIA MUNICIPAL DE SAÚDE
Término aprazado : 30/10/2014
Assinatura: 01/07/2014

Instrumento: TERMO ADITIVO AO CONTRATO DE PRESTAÇÃO DE SERVIÇO POR PRAZO
Partes: PREFEITURA MUNICIPAL DE MAGÉ e GUARACIARA DOS SANTOS ROBERTO
Altera-se a Cláusula terceira do contrato de Prestação de Serviços junto a SECRETARIA MUNICIPAL DE SAÚDE
Término aprazado : 30/10/2014
Assinatura: 01/07/2014

Instrumento: TERMO ADITIVO AO CONTRATO DE PRESTAÇÃO DE SERVIÇO POR PRAZO
Partes: PREFEITURA MUNICIPAL DE MAGÉ e GUILHERME ABREU B.COMTE DE ALENCAR
Altera-se a Cláusula terceira do contrato de Prestação de Serviços junto a SECRETARIA MUNICIPAL DE SAÚDE
Término aprazado : 30/10/2014
Assinatura: 01/07/2014

Instrumento: TERMO ADITIVO AO CONTRATO DE PRESTAÇÃO DE SERVIÇO POR PRAZO
Partes: PREFEITURA MUNICIPAL DE MAGÉ e GUILHERME ABREU DE BRITTO COMTE DE ALENCAR
Altera-se a Cláusula terceira do contrato de Prestação de Serviços junto a SECRETARIA MUNICIPAL DE SAÚDE
Término aprazado : 30/10/2014
Assinatura: 01/07/2014

Instrumento: TERMO ADITIVO AO CONTRATO DE PRESTAÇÃO DE SERVIÇO POR PRAZO
Partes: PREFEITURA MUNICIPAL DE MAGÉ e GUILHERME AZEVEDO DE CARVALHO
Altera-se a Cláusula terceira do contrato de Prestação de Serviços junto a SECRETARIA MUNICIPAL DE SAÚDE
Término aprazado : 30/10/2014
Assinatura: 01/07/2014

Instrumento: TERMO ADITIVO AO CONTRATO DE PRESTAÇÃO DE SERVIÇO POR PRAZO
Partes: PREFEITURA MUNICIPAL DE MAGÉ e GUILHERME DAMIAN TOSTES
Altera-se a Cláusula terceira do contrato de Prestação de Serviços junto a SECRETARIA MUNICIPAL DE SAÚDE
Término aprazado : 30/10/2014
Assinatura: 01/07/2014

Instrumento: TERMO ADITIVO AO CONTRATO DE PRESTAÇÃO DE SERVIÇO POR PRAZO
Partes: PREFEITURA MUNICIPAL DE MAGÉ e GUILHERME DE ALMEIDA BARBOSA
Altera-se a Cláusula terceira do contrato de Prestação de Serviços junto a SECRETARIA MUNICIPAL DE SAÚDE
Término aprazado : 30/10/2014
Assinatura: 01/07/2014

Instrumento: TERMO ADITIVO AO CONTRATO DE PRESTAÇÃO DE SERVIÇO POR PRAZO
Partes: PREFEITURA MUNICIPAL DE MAGÉ e GUSTAVO LUCAS LINHARES DE JESUS
Altera-se a Cláusula terceira do contrato de Prestação de Serviços junto a SECRETARIA MUNICIPAL DE SAÚDE
Término aprazado : 30/10/2014
Assinatura: 01/07/2014

Instrumento: TERMO ADITIVO AO CONTRATO DE PRESTAÇÃO DE SERVIÇO POR PRAZO
Partes: PREFEITURA MUNICIPAL DE MAGÉ e GUSTAVO SANTOS DE OLIVEIRA
Altera-se a Cláusula terceira do contrato de Prestação de Serviços junto a SECRETARIA MUNICIPAL DE SAÚDE
Término aprazado : 30/10/2014
Assinatura: 01/07/2014

Instrumento: TERMO ADITIVO AO CONTRATO DE PRESTAÇÃO DE SERVIÇO POR PRAZO DETERMINADO
Partes: PREFEITURA MUNICIPAL DE MAGÉ e HARUMI MATSUMOTO
Altera-se a Cláusula terceira do contrato de Prestação de Serviços junto a SECRETARIA MUNICIPAL DE SAÚDE
Término aprazado : 30/10/2014
Assinatura: 01/07/2014

Instrumento: TERMO ADITIVO AO CONTRATO DE PRESTAÇÃO DE SERVIÇO POR PRAZO
Partes: PREFEITURA MUNICIPAL DE MAGÉ e HEITOR LUIZ SILVA SANTOS
Altera-se a Cláusula terceira do contrato de Prestação de Serviços junto a SECRETARIA MUNICIPAL DE SAÚDE
Término aprazado : 30/10/2014
Assinatura: 01/07/2014

Instrumento: TERMO ADITIVO AO CONTRATO DE PRESTAÇÃO DE SERVIÇO POR PRAZO
Partes: PREFEITURA MUNICIPAL DE MAGÉ e HEITOR LUIZ SILVA SANTOS
Altera-se a Cláusula terceira do contrato de Prestação de Serviços junto a SECRETARIA MUNICIPAL DE SAÚDE
Término aprazado : 30/10/2014
Assinatura: 01/07/2014

Instrumento: TERMO ADITIVO AO CONTRATO DE PRESTAÇÃO DE SERVIÇO POR PRAZO
Partes: PREFEITURA MUNICIPAL DE MAGÉ e HELBERT FERNANDO SOUZA MACHADO
Altera-se a Cláusula terceira do contrato de Prestação de Serviços junto a SECRETARIA MUNICIPAL DE SAÚDE
Término aprazado : 30/10/2014
Assinatura: 01/07/2014

Instrumento: TERMO ADITIVO AO CONTRATO DE PRESTAÇÃO DE SERVIÇO POR PRAZO DETERMINADO
Partes: PREFEITURA MUNICIPAL DE MAGÉ e HELENA CRISTINA PATRICIO GOMES
Altera-se a Cláusula terceira do contrato de Prestação de Serviços junto a SECRETARIA MUNICIPAL DE SAÚDE
Término aprazado : 30/10/2014
Assinatura: 01/07/2014

Instrumento: TERMO ADITIVO AO CONTRATO DE PRESTAÇÃO DE SERVIÇO POR PRAZO
Partes: PREFEITURA MUNICIPAL DE MAGÉ e HELENA CRISTINA PATRICIO GOMES
Altera-se a Cláusula terceira do contrato de Prestação de Serviços junto a SECRETARIA MUNICIPAL DE SAÚDE
Término aprazado : 30/10/2014
Assinatura: 01/07/2014

Instrumento: TERMO ADITIVO AO CONTRATO DE PRESTAÇÃO DE SERVIÇO POR PRAZO
Partes: PREFEITURA MUNICIPAL DE MAGÉ e HELIO CLEMENTE
Altera-se a Cláusula terceira do contrato de Prestação de Serviços junto a SECRETARIA MUNICIPAL DE SAÚDE
Término aprazado : 30/10/2014
Assinatura: 01/07/2014

Instrumento: TERMO ADITIVO AO CONTRATO DE PRESTAÇÃO DE SERVIÇO POR PRAZO
Partes: PREFEITURA MUNICIPAL DE MAGÉ e HELOINE GOMES
Altera-se a Cláusula terceira do contrato de Prestação de Serviços junto a SECRETARIA MUNICIPAL DE SAÚDE
Término aprazado : 30/10/2014
Assinatura: 01/07/2014

Instrumento: TERMO ADITIVO AO CONTRATO DE PRESTAÇÃO DE SERVIÇO POR PRAZO
Partes: PREFEITURA MUNICIPAL DE MAGÉ e HELOISA OFREDI GONCALVES
Altera-se a Cláusula terceira do contrato de Prestação de Serviços junto a SECRETARIA MUNICIPAL DE SAÚDE
Término aprazado : 30/10/2014
Assinatura: 01/07/2014

Instrumento: TERMO ADITIVO AO CONTRATO DE PRESTAÇÃO DE SERVIÇO POR PRAZO
Partes: PREFEITURA MUNICIPAL DE MAGÉ e HENRICLAUDIO LINHARES DE JESUS
Altera-se a Cláusula terceira do contrato de Prestação de Serviços junto a SECRETARIA MUNICIPAL DE SAÚDE
Término aprazado : 30/10/2014
Assinatura: 01/07/2014

Instrumento: TERMO ADITIVO AO CONTRATO DE PRESTAÇÃO DE SERVIÇO POR PRAZO
Partes: PREFEITURA MUNICIPAL DE MAGÉ e HERCILIA DA SILVA
Altera-se a Cláusula terceira do contrato de Prestação de Serviços junto a SECRETARIA MUNICIPAL DE SAÚDE
Término aprazado : 30/10/2014
Assinatura: 01/07/2014

Instrumento: TERMO ADITIVO AO CONTRATO DE PRESTAÇÃO DE SERVIÇO POR PRAZO
Partes: PREFEITURA MUNICIPAL DE MAGÉ e HERICA NUNES CUNHA
Altera-se a Cláusula terceira do contrato de Prestação de Serviços junto a SECRETARIA MUNICIPAL DE SAÚDE
Término aprazado : 30/10/2014
Assinatura: 01/07/2014

Instrumento: TERMO ADITIVO AO CONTRATO DE PRESTAÇÃO DE SERVIÇO POR PRAZO
Partes: PREFEITURA MUNICIPAL DE MAGÉ e HEVELYN ALVES JOSE MARIA DA SILVA
Altera-se a Cláusula terceira do contrato de Prestação de Serviços junto a SECRETARIA MUNICIPAL DE SAÚDE
Término aprazado : 30/10/2014
Assinatura: 01/07/2014

Instrumento: TERMO ADITIVO AO CONTRATO DE PRESTAÇÃO DE SERVIÇO POR PRAZO
Partes: PREFEITURA MUNICIPAL DE MAGÉ e HIAGO CORDEIRO GOMES DA CONCEICAO
Altera-se a Cláusula terceira do contrato de Prestação de Serviços junto a SECRETARIA MUNICIPAL DE SAÚDE
Término aprazado : 30/10/2014
Assinatura: 01/07/2014

Instrumento: TERMO ADITIVO AO CONTRATO DE PRESTAÇÃO DE SERVIÇO POR PRAZO
Partes: PREFEITURA MUNICIPAL DE MAGÉ e HIDERALDO LUIZ LOPES CARDOZO
Altera-se a Cláusula terceira do contrato de Prestação de Serviços junto a SECRETARIA MUNICIPAL DE SAÚDE
Término aprazado : 30/10/2014
Assinatura: 01/07/2014

Instrumento: TERMO ADITIVO AO CONTRATO DE PRESTAÇÃO DE SERVIÇO POR PRAZO
Partes: PREFEITURA MUNICIPAL DE MAGÉ e HIGOR SIQUEIRA CARREIRO
Altera-se a Cláusula terceira do contrato de Prestação de Serviços junto a SECRETARIA MUNICIPAL DE SAÚDE
Término aprazado : 30/10/2014
Assinatura: 01/07/2014

Instrumento: TERMO ADITIVO AO CONTRATO DE PRESTAÇÃO DE SERVIÇO POR PRAZO
Partes: PREFEITURA MUNICIPAL DE MAGÉ e HUGO LEONARDO PACHECO MARQUES
Altera-se a Cláusula terceira do contrato de Prestação de Serviços junto a SECRETARIA MUNICIPAL DE SAÚDE
Término aprazado : 30/10/2014
Assinatura: 01/07/2014

Instrumento: TERMO ADITIVO AO CONTRATO DE PRESTAÇÃO DE SERVIÇO POR PRAZO
Partes: PREFEITURA MUNICIPAL DE MAGÉ e HUGO RIBEIRO CELEM
Altera-se a Cláusula terceira do contrato de Prestação de Serviços junto a SECRETARIA MUNICIPAL DE SAÚDE
Término aprazado : 30/10/2014
Assinatura: 01/07/2014

Instrumento: TERMO ADITIVO AO CONTRATO DE PRESTAÇÃO DE SERVIÇO POR PRAZO
Partes: PREFEITURA MUNICIPAL DE MAGÉ e HUGO RICARDO SOARES ROSA
Altera-se a Cláusula terceira do contrato de Prestação de Serviços junto a SECRETARIA MUNICIPAL DE SAÚDE
Término aprazado : 30/10/2014
Assinatura: 01/07/2014

Instrumento: TERMO ADITIVO AO CONTRATO DE PRESTAÇÃO DE SERVIÇO POR PRAZO

Partes: PREFEITURA MUNICIPAL DE MAGÉ e IALE OLIVEIRADA HORA

Altera-se a Cláusula terceira do contrato de Prestação de Serviços junto a SECRETARIA MUNICIPAL DE SAÚDE

Término aprazado : 30/10/2014

Assinatura: 01/07/2014

Instrumento: TERMO ADITIVO AO CONTRATO DE PRESTAÇÃO DE SERVIÇO POR PRAZO

Partes: PREFEITURA MUNICIPAL DE MAGÉ e IANDRA DE MEIRELES

Altera-se a Cláusula terceira do contrato de Prestação de Serviços junto a SECRETARIA MUNICIPAL DE SAÚDE

Término aprazado : 30/10/2014

Assinatura: 01/07/2014

Instrumento: TERMO ADITIVO AO CONTRATO DE PRESTAÇÃO DE SERVIÇO POR PRAZO

Partes: PREFEITURA MUNICIPAL DE MAGÉ e IDUNI DA SILVA NASCIMENTO

Altera-se a Cláusula terceira do contrato de Prestação de Serviços junto a SECRETARIA MUNICIPAL DE SAÚDE

Término aprazado : 30/10/2014

Assinatura: 01/07/2014

Instrumento: TERMO ADITIVO AO CONTRATO DE PRESTAÇÃO DE SERVIÇO POR PRAZO

Partes: PREFEITURA MUNICIPAL DE MAGÉ e IGG BERNARDO MARCHIORI NALIN

Altera-se a Cláusula terceira do contrato de Prestação de Serviços junto a SECRETARIA MUNICIPAL DE SAÚDE

Término aprazado : 30/10/2014

Assinatura: 01/07/2014

Instrumento: TERMO ADITIVO AO CONTRATO DE PRESTAÇÃO DE SERVIÇO POR PRAZO

Partes: PREFEITURA MUNICIPAL DE MAGÉ e IGOR BARBOSA PINTO

Altera-se a Cláusula terceira do contrato de Prestação de Serviços junto a SECRETARIA MUNICIPAL DE SAÚDE

Término aprazado : 30/10/2014

Assinatura: 01/07/2014

Instrumento: TERMO ADITIVO AO CONTRATO DE PRESTAÇÃO DE SERVIÇO POR PRAZO

Partes: PREFEITURA MUNICIPAL DE MAGÉ e IGOR COSTA RODRIGUES

Altera-se a Cláusula terceira do contrato de Prestação de Serviços junto a SECRETARIA MUNICIPAL DE SAÚDE

Término aprazado : 30/10/2014

Assinatura: 01/07/2014

Instrumento: TERMO ADITIVO AO CONTRATO DE PRESTAÇÃO DE SERVIÇO POR PRAZO

Partes: PREFEITURA MUNICIPAL DE MAGÉ e IGOR RACHID GUIMARAES

Altera-se a Cláusula terceira do contrato de Prestação de Serviços junto a SECRETARIA MUNICIPAL DE SAÚDE

Término aprazado : 30/10/2014

Assinatura: 01/07/2014

Instrumento: TERMO ADITIVO AO CONTRATO DE PRESTAÇÃO DE SERVIÇO POR PRAZO

Partes: PREFEITURA MUNICIPAL DE MAGÉ e IGOR RACHID GUIMARAES

Altera-se a Cláusula terceira do contrato de Prestação de Serviços junto a SECRETARIA MUNICIPAL DE SAÚDE

Término aprazado : 30/10/2014

Assinatura: 01/07/2014

Instrumento: TERMO ADITIVO AO CONTRATO DE PRESTAÇÃO DE SERVIÇO POR PRAZO

Partes: PREFEITURA MUNICIPAL DE MAGÉ e ILZA BATISTA NOGUEIRA ESTEVES

Altera-se a Cláusula terceira do contrato de Prestação de Serviços junto a SECRETARIA MUNICIPAL DE SAÚDE

Término aprazado : 30/10/2014

Assinatura: 01/07/2014

Instrumento: TERMO ADITIVO AO CONTRATO DE PRESTAÇÃO DE SERVIÇO POR PRAZO

Partes: PREFEITURA MUNICIPAL DE MAGÉ e INAH XAVIER DA FRANCA BARBOSA

Altera-se a Cláusula terceira do contrato de Prestação de Serviços junto a SECRETARIA MUNICIPAL DE SAÚDE

Término aprazado : 30/10/2014

Assinatura: 01/07/2014

Instrumento: TERMO ADITIVO AO CONTRATO DE PRESTAÇÃO DE SERVIÇO POR PRAZO

Partes: PREFEITURA MUNICIPAL DE MAGÉ e INARADA SILVA ABREU CARDOSO

Altera-se a Cláusula terceira do contrato de Prestação de Serviços junto a SECRETARIA MUNICIPAL DE SAÚDE

Término aprazado : 30/10/2014

Assinatura: 01/07/2014

Instrumento: TERMO ADITIVO AO CONTRATO DE PRESTAÇÃO DE SERVIÇO POR PRAZO

Partes: PREFEITURA MUNICIPAL DE MAGÉ e IRANI DOS SANTOS DE SOUZA

Altera-se a Cláusula terceira do contrato de Prestação de Serviços junto a SECRETARIA MUNICIPAL DE SAÚDE

Término aprazado : 30/10/2014

Assinatura: 01/07/2014

Instrumento: TERMO ADITIVO AO CONTRATO DE PRESTAÇÃO DE SERVIÇO POR PRAZO

Partes: PREFEITURA MUNICIPAL DE MAGÉ e ISAAC TORTELOTE DOS SANTOS

Altera-se a Cláusula terceira do contrato de Prestação de Serviços junto a SECRETARIA MUNICIPAL DE SAÚDE

Término aprazado : 30/10/2014

Assinatura: 01/07/2014

Instrumento: TERMO ADITIVO AO CONTRATO DE PRESTAÇÃO DE SERVIÇO POR PRAZO

Partes: PREFEITURA MUNICIPAL DE MAGÉ e ISABEL CRISTINA AZEVEDO NEVES

Altera-se a Cláusula terceira do contrato de Prestação de Serviços junto a SECRETARIA MUNICIPAL DE SAÚDE

Término aprazado : 30/10/2014

Assinatura: 01/07/2014

Instrumento: TERMO ADITIVO AO CONTRATO DE PRESTAÇÃO DE SERVIÇO POR PRAZO

Partes: PREFEITURA MUNICIPAL DE MAGÉ e ISABEL CRISTINA DA SILVA GAMA DE SOUZA

Altera-se a Cláusula terceira do contrato de Prestação de Serviços junto a SECRETARIA MUNICIPAL DE SAÚDE

Término aprazado : 30/10/2014

Assinatura: 01/07/2014

Instrumento: TERMO ADITIVO AO CONTRATO DE PRESTAÇÃO DE SERVIÇO POR PRAZO

Partes: PREFEITURA MUNICIPAL DE MAGÉ e ISABEL CRISTINA MENDES RODRIGUES

Altera-se a Cláusula terceira do contrato de Prestação de Serviços junto a SECRETARIA MUNICIPAL DE SAÚDE

Término aprazado : 30/10/2014

Assinatura: 01/07/2014

Instrumento: TERMO ADITIVO AO CONTRATO DE PRESTAÇÃO DE SERVIÇO POR PRAZO DETERMINADO

Partes: PREFEITURA MUNICIPAL DE MAGÉ e ISABELLE CASTRO ALVARENGA DA SILVA

Altera-se a Cláusula terceira do contrato de Prestação de Serviços junto a SECRETARIA MUNICIPAL DE SAÚDE

Término aprazado : 30/10/2014

Assinatura: 01/07/2014

Instrumento: TERMO ADITIVO AO CONTRATO DE PRESTAÇÃO DE SERVIÇO POR PRAZO

Partes: PREFEITURA MUNICIPAL DE MAGÉ e ISRAEL HONORATO

Altera-se a Cláusula terceira do contrato de Prestação de Serviços junto a SECRETARIA MUNICIPAL DE SAÚDE

Término aprazado : 30/10/2014

Assinatura: 01/07/2014

Instrumento: TERMO ADITIVO AO CONTRATO DE PRESTAÇÃO DE SERVIÇO POR PRAZO DETERMINADO

Partes: PREFEITURA MUNICIPAL DE MAGÉ e IVAN CORREA BOTTENE

Altera-se a Cláusula terceira do contrato de Prestação de Serviços junto a SECRETARIA MUNICIPAL DE SAÚDE

Término aprazado : 30/10/2014

Assinatura: 01/07/2014

Instrumento: TERMO ADITIVO AO CONTRATO DE PRESTAÇÃO DE SERVIÇO POR PRAZO DETERMINADO

Partes: PREFEITURA MUNICIPAL DE MAGÉ e IVANI APARECIDA DE FREITAS SOUZA

Altera-se a Cláusula terceira do contrato de Prestação de Serviços junto a SECRETARIA MUNICIPAL DE SAÚDE

Término aprazado : 30/10/2014

Assinatura: 01/07/2014

Instrumento: TERMO ADITIVO AO CONTRATO DE PRESTAÇÃO DE SERVIÇO POR PRAZO DETERMINADO
Partes: PREFEITURA MUNICIPAL DE MAGÉ e IVANI COUTINHO OLIVEIRA DA SILVA
Altera-se a Cláusula terceira do contrato de Prestação de Serviços junto a SECRETARIA MUNICIPAL DE SAÚDE
Término aprazado: 30/10/2014
Assinatura: 01/07/2014

Instrumento: TERMO ADITIVO AO CONTRATO DE PRESTAÇÃO DE SERVIÇO POR PRAZO DETERMINADO
Partes: PREFEITURA MUNICIPAL DE MAGÉ e IVANICE MARIA DE CARVALHO COSTA
Altera-se a Cláusula terceira do contrato de Prestação de Serviços junto a SECRETARIA MUNICIPAL DE SAÚDE
Término aprazado: 30/10/2014
Assinatura: 01/07/2014

Instrumento: TERMO ADITIVO AO CONTRATO DE PRESTAÇÃO DE SERVIÇO POR PRAZO DETERMINADO
Partes: PREFEITURA MUNICIPAL DE MAGÉ e IVER LUIS CORCUY PEREDO
Altera-se a Cláusula terceira do contrato de Prestação de Serviços junto a SECRETARIA MUNICIPAL DE SAÚDE
Término aprazado: 30/10/2014
Assinatura: 01/07/2014

Instrumento: TERMO ADITIVO AO CONTRATO DE PRESTAÇÃO DE SERVIÇO POR PRAZO DETERMINADO
Partes: PREFEITURA MUNICIPAL DE MAGÉ e IVONE PEREIRA SOARES DA COSTA
Altera-se a Cláusula terceira do contrato de Prestação de Serviços junto a SECRETARIA MUNICIPAL DE SAÚDE
Término aprazado: 30/10/2014
Assinatura: 01/07/2014

Instrumento: TERMO ADITIVO AO CONTRATO DE PRESTAÇÃO DE SERVIÇO POR PRAZO DETERMINADO
Partes: PREFEITURA MUNICIPAL DE MAGÉ e IVONE VIEIRA BARBOSA FURTADO
Altera-se a Cláusula terceira do contrato de Prestação de Serviços junto a SECRETARIA MUNICIPAL DE SAÚDE
Término aprazado: 30/10/2014
Assinatura: 01/07/2014

Instrumento: TERMO ADITIVO AO CONTRATO DE PRESTAÇÃO DE SERVIÇO POR PRAZO DETERMINADO
Partes: PREFEITURA MUNICIPAL DE MAGÉ e IZABEL CRISTINA BOTELHO ARAUJO
Altera-se a Cláusula terceira do contrato de Prestação de Serviços junto a SECRETARIA MUNICIPAL DE SAÚDE
Término aprazado: 30/10/2014
Assinatura: 01/07/2014

Instrumento: TERMO ADITIVO AO CONTRATO DE PRESTAÇÃO DE SERVIÇO POR PRAZO DETERMINADO
Partes: PREFEITURA MUNICIPAL DE MAGÉ e IZABEL CRISTINA SILVA LOPES MOREIRA
Altera-se a Cláusula terceira do contrato de Prestação de Serviços junto a SECRETARIA MUNICIPAL DE SAÚDE
Término aprazado: 30/10/2014
Assinatura: 01/07/2014

Instrumento: TERMO ADITIVO AO CONTRATO DE PRESTAÇÃO DE SERVIÇO POR PRAZO DETERMINADO
Partes: PREFEITURA MUNICIPAL DE MAGÉ e IZABELA SUPPO PECANHA
Altera-se a Cláusula terceira do contrato de Prestação de Serviços junto a SECRETARIA MUNICIPAL DE SAÚDE
Término aprazado: 30/10/2014
Assinatura: 01/07/2014

Instrumento: TERMO ADITIVO AO CONTRATO DE PRESTAÇÃO DE SERVIÇO POR PRAZO DETERMINADO
Partes: PREFEITURA MUNICIPAL DE MAGÉ e IZABELYTA DE AZEVEDO TORREIRA VALLE
Altera-se a Cláusula terceira do contrato de Prestação de Serviços junto a SECRETARIA MUNICIPAL DE SAÚDE
Término aprazado: 30/10/2014
Assinatura: 01/07/2014

Instrumento: TERMO ADITIVO AO CONTRATO DE PRESTAÇÃO DE SERVIÇO POR PRAZO DETERMINADO
Partes: PREFEITURA MUNICIPAL DE MAGÉ e IZAIAS ELIZEO DA SILVA
Altera-se a Cláusula terceira do contrato de Prestação de Serviços junto a SECRETARIA MUNICIPAL DE SAÚDE
Término aprazado: 30/10/2014
Assinatura: 01/07/2014

Instrumento: TERMO ADITIVO AO CONTRATO DE PRESTAÇÃO DE SERVIÇO POR PRAZO DETERMINADO
Partes: PREFEITURA MUNICIPAL DE MAGÉ e JACQUELINE COSTA HENRIQUES
Altera-se a Cláusula terceira do contrato de Prestação de Serviços junto a SECRETARIA MUNICIPAL DE SAÚDE
Término aprazado: 30/10/2014
Assinatura: 01/07/2014

Instrumento: TERMO ADITIVO AO CONTRATO DE PRESTAÇÃO DE SERVIÇO POR PRAZO DETERMINADO
Partes: PREFEITURA MUNICIPAL DE MAGÉ e JADIR PINTO DO AMARAL
Altera-se a Cláusula terceira do contrato de Prestação de Serviços junto a SECRETARIA MUNICIPAL DE SAÚDE
Término aprazado: 30/10/2014
Assinatura: 01/07/2014

Instrumento: TERMO ADITIVO AO CONTRATO DE PRESTAÇÃO DE SERVIÇO POR PRAZO DETERMINADO
Partes: PREFEITURA MUNICIPAL DE MAGÉ e JAIR ADRIANO
Altera-se a Cláusula terceira do contrato de Prestação de Serviços junto a SECRETARIA MUNICIPAL DE SAÚDE
Término aprazado: 30/10/2014
Assinatura: 01/07/2014

Instrumento: TERMO ADITIVO AO CONTRATO DE PRESTAÇÃO DE SERVIÇO POR PRAZO DETERMINADO
Partes: PREFEITURA MUNICIPAL DE MAGÉ e JAIR BARCELOS NETO
Altera-se a Cláusula terceira do contrato de Prestação de Serviços junto a SECRETARIA MUNICIPAL DE SAÚDE
Término aprazado: 30/10/2014
Assinatura: 01/07/2014

Instrumento: TERMO ADITIVO AO CONTRATO DE PRESTAÇÃO DE SERVIÇO POR PRAZO DETERMINADO
Partes: PREFEITURA MUNICIPAL DE MAGÉ e JAIRO BARCELOS FERREIRA
Altera-se a Cláusula terceira do contrato de Prestação de Serviços junto a SECRETARIA MUNICIPAL DE SAÚDE
Término aprazado: 30/10/2014
Assinatura: 01/07/2014

Instrumento: TERMO ADITIVO AO CONTRATO DE PRESTAÇÃO DE SERVIÇO POR PRAZO DETERMINADO
Partes: PREFEITURA MUNICIPAL DE MAGÉ e JAIRO POMBO DO AMARAL FILHO
Altera-se a Cláusula terceira do contrato de Prestação de Serviços junto a SECRETARIA MUNICIPAL DE SAÚDE
Término aprazado: 30/10/2014
Assinatura: 01/07/2014

Instrumento: TERMO ADITIVO AO CONTRATO DE PRESTAÇÃO DE SERVIÇO POR PRAZO DETERMINADO
Partes: PREFEITURA MUNICIPAL DE MAGÉ e JAMSON BARRETO NUNES JUNIOR
Altera-se a Cláusula terceira do contrato de Prestação de Serviços junto a SECRETARIA MUNICIPAL DE SAÚDE
Término aprazado: 30/10/2014
Assinatura: 01/07/2014

Instrumento: TERMO ADITIVO AO CONTRATO DE PRESTAÇÃO DE SERVIÇO POR PRAZO DETERMINADO
Partes: PREFEITURA MUNICIPAL DE MAGÉ e JANAINA DA SILVA CASTRO OLIVEIRA
Altera-se a Cláusula terceira do contrato de Prestação de Serviços junto a SECRETARIA MUNICIPAL DE SAÚDE
Término aprazado: 30/10/2014
Assinatura: 01/07/2014

Instrumento: TERMO ADITIVO AO CONTRATO DE PRESTAÇÃO DE SERVIÇO POR PRAZO DETERMINADO
Partes: PREFEITURA MUNICIPAL DE MAGÉ e JANE DE CASTRO
Altera-se a Cláusula terceira do contrato de Prestação de Serviços junto a SECRETARIA MUNICIPAL DE SAÚDE
Término aprazado: 30/10/2014
Assinatura: 01/07/2014

Instrumento: TERMO ADITIVO AO CONTRATO DE PRESTAÇÃO DE SERVIÇO POR PRAZO DETERMINADO
Partes: PREFEITURA MUNICIPAL DE MAGÉ e JANETE TELES RANGEL PINTO GUEDES
Altera-se a Cláusula terceira do contrato de Prestação de Serviços junto a SECRETARIA MUNICIPAL DE SAÚDE
Término aprazado: 30/10/2014
Assinatura: 01/07/2014

Instrumento: TERMO ADITIVO AO CONTRATO DE PRESTAÇÃO DE SERVIÇO POR PRAZO DETERMINADO
Partes: PREFEITURA MUNICIPAL DE MAGÉ e JOAO MARQUES PAES CERIEIRA
Altera-se a Cláusula terceira do contrato de Prestação de Serviços junto a SECRETARIA MUNICIPAL DE SAÚDE
Término aprazado: 30/10/2014
Assinatura: 01/07/2014

Instrumento: TERMO ADITIVO AO CONTRATO DE PRESTAÇÃO DE SERVIÇO POR PRAZO DETERMINADO
Partes: PREFEITURA MUNICIPAL DE MAGÉ e JOAO PAULO DOS SANTOS DA MATTA FREIRE
Altera-se a Cláusula terceira do contrato de Prestação de Serviços junto a SECRETARIA MUNICIPAL DE SAÚDE
Término aprazado: 30/10/2014
Assinatura: 01/07/2014

Instrumento: TERMO ADITIVO AO CONTRATO DE PRESTAÇÃO DE SERVIÇO POR PRAZO DETERMINADO
Partes: PREFEITURA MUNICIPAL DE MAGÉ e JOAO PAULO FERREIRA MANZO
Altera-se a Cláusula terceira do contrato de Prestação de Serviços junto a SECRETARIA MUNICIPAL DE SAÚDE
Término aprazado: 30/10/2014
Assinatura: 01/07/2014

Instrumento: TERMO ADITIVO AO CONTRATO DE PRESTAÇÃO DE SERVIÇO POR PRAZO DETERMINADO
Partes: PREFEITURA MUNICIPAL DE MAGÉ e JOAO RAPHAEL REGO DE AQUINO
Altera-se a Cláusula terceira do contrato de Prestação de Serviços junto a SECRETARIA MUNICIPAL DE SAÚDE
Término aprazado: 30/10/2014
Assinatura: 01/07/2014

Instrumento: TERMO ADITIVO AO CONTRATO DE PRESTAÇÃO DE SERVIÇO POR PRAZO DETERMINADO
Partes: PREFEITURA MUNICIPAL DE MAGÉ e JOAO ROBERTO CORREIA
Altera-se a Cláusula terceira do contrato de Prestação de Serviços junto a SECRETARIA MUNICIPAL DE SAÚDE
Término aprazado: 30/10/2014
Assinatura: 01/07/2014

Instrumento: TERMO ADITIVO AO CONTRATO DE PRESTAÇÃO DE SERVIÇO POR PRAZO DETERMINADO
Partes: PREFEITURA MUNICIPAL DE MAGÉ e JOAO SERGIO DE SOUZA FIGUEIREDO
Altera-se a Cláusula terceira do contrato de Prestação de Serviços junto a SECRETARIA MUNICIPAL DE SAÚDE
Término aprazado: 30/10/2014
Assinatura: 01/07/2014

Instrumento: TERMO ADITIVO AO CONTRATO DE PRESTAÇÃO DE SERVIÇO POR PRAZO DETERMINADO
Partes: PREFEITURA MUNICIPAL DE MAGÉ e JOE DE AQUINO SOUZA
Altera-se a Cláusula terceira do contrato de Prestação de Serviços junto a SECRETARIA MUNICIPAL DE SAÚDE
Término aprazado: 30/10/2014
Assinatura: 01/07/2014

Instrumento: TERMO ADITIVO AO CONTRATO DE PRESTAÇÃO DE SERVIÇO POR PRAZO DETERMINADO
Partes: PREFEITURA MUNICIPAL DE MAGÉ e JOEL BAPTISTA DE OLIVEIRA
Altera-se a Cláusula terceira do contrato de Prestação de Serviços junto a SECRETARIA MUNICIPAL DE SAÚDE
Término aprazado: 30/10/2014
Assinatura: 01/07/2014

Instrumento: TERMO ADITIVO AO CONTRATO DE PRESTAÇÃO DE SERVIÇO POR PRAZO DETERMINADO
Partes: PREFEITURA MUNICIPAL DE MAGÉ e JOEL GOMES RANGEL FILHO
Altera-se a Cláusula terceira do contrato de Prestação de Serviços junto a SECRETARIA MUNICIPAL DE SAÚDE
Término aprazado: 30/10/2014
Assinatura: 01/07/2014

Instrumento: TERMO ADITIVO AO CONTRATO DE PRESTAÇÃO DE SERVIÇO POR PRAZO DETERMINADO
Partes: PREFEITURA MUNICIPAL DE MAGÉ e JOEMI DUARTE DOS SANTOS
Altera-se a Cláusula terceira do contrato de Prestação de Serviços junto a SECRETARIA MUNICIPAL DE SAÚDE
Término aprazado: 30/10/2014
Assinatura: 01/07/2014

Instrumento: TERMO ADITIVO AO CONTRATO DE PRESTAÇÃO DE SERVIÇO POR PRAZO DETERMINADO
Partes: PREFEITURA MUNICIPAL DE MAGÉ e JOIAONARA EUZEBIO GONCALVES
Altera-se a Cláusula terceira do contrato de Prestação de Serviços junto a SECRETARIA MUNICIPAL DE SAÚDE
Término aprazado: 30/10/2014
Assinatura: 01/07/2014

Instrumento: TERMO ADITIVO AO CONTRATO DE PRESTAÇÃO DE SERVIÇO POR PRAZO DETERMINADO
Partes: PREFEITURA MUNICIPAL DE MAGÉ e JONAS DA SILVA RAMOS
Altera-se a Cláusula terceira do contrato de Prestação de Serviços junto a SECRETARIA MUNICIPAL DE SAÚDE
Término aprazado: 30/10/2014
Assinatura: 01/07/2014

Instrumento: TERMO ADITIVO AO CONTRATO DE PRESTAÇÃO DE SERVIÇO POR PRAZO DETERMINADO
Partes: PREFEITURA MUNICIPAL DE MAGÉ e JONES ROBERTO FEIJO RODRIGUES PEREIRA
Altera-se a Cláusula terceira do contrato de Prestação de Serviços junto a SECRETARIA MUNICIPAL DE SAÚDE
Término aprazado: 30/10/2014
Assinatura: 01/07/2014

Instrumento: TERMO ADITIVO AO CONTRATO DE PRESTAÇÃO DE SERVIÇO POR PRAZO DETERMINADO
Partes: PREFEITURA MUNICIPAL DE MAGÉ e JORGE ANTONIO PAES DE AQUINO
Altera-se a Cláusula terceira do contrato de Prestação de Serviços junto a SECRETARIA MUNICIPAL DE SAÚDE
Término aprazado: 30/10/2014
Assinatura: 01/07/2014

Instrumento: TERMO ADITIVO AO CONTRATO DE PRESTAÇÃO DE SERVIÇO POR PRAZO DETERMINADO
Partes: PREFEITURA MUNICIPAL DE MAGÉ e JORGE LUIZ ALVES DA SILVA
Altera-se a Cláusula terceira do contrato de Prestação de Serviços junto a SECRETARIA MUNICIPAL DE SAÚDE
Término aprazado: 30/10/2014
Assinatura: 01/07/2014

Instrumento: TERMO ADITIVO AO CONTRATO DE PRESTAÇÃO DE SERVIÇO POR PRAZO DETERMINADO
Partes: PREFEITURA MUNICIPAL DE MAGÉ e JORGE LUIZ NOGUEIRA REIS
Altera-se a Cláusula terceira do contrato de Prestação de Serviços junto a SECRETARIA MUNICIPAL DE SAÚDE
Término aprazado: 30/10/2014
Assinatura: 01/07/2014

Instrumento: TERMO ADITIVO AO CONTRATO DE PRESTAÇÃO DE SERVIÇO POR PRAZO DETERMINADO
Partes: PREFEITURA MUNICIPAL DE MAGÉ e JORGE LUIZ SANTANA
Altera-se a Cláusula terceira do contrato de Prestação de Serviços junto a SECRETARIA MUNICIPAL DE SAÚDE
Término aprazado: 30/10/2014
Assinatura: 01/07/2014

Instrumento: TERMO ADITIVO AO CONTRATO DE PRESTAÇÃO DE SERVIÇO POR PRAZO DETERMINADO
Partes: PREFEITURA MUNICIPAL DE MAGÉ e JORGE WILLYS VEIGA DE SOUZA
Altera-se a Cláusula terceira do contrato de Prestação de Serviços junto a SECRETARIA MUNICIPAL DE SAÚDE
Término aprazado: 30/10/2014
Assinatura: 01/07/2014

Instrumento: TERMO ADITIVO AO CONTRATO DE PRESTAÇÃO DE SERVIÇO POR PRAZO DETERMINADO
Partes: PREFEITURA MUNICIPAL DE MAGÉ e JORGINA MARIA FERREIRA NASCIMENTO
Altera-se a Cláusula terceira do contrato de Prestação de Serviços junto a SECRETARIA MUNICIPAL DE SAÚDE
Término aprazado: 30/10/2014
Assinatura: 01/07/2014

Instrumento: TERMO ADITIVO AO CONTRATO DE PRESTAÇÃO DE SERVIÇO POR PRAZO DETERMINADO
Partes: PREFEITURA MUNICIPAL DE MAGÉ e JOSE CARLOS DE SOUZA
Altera-se a Cláusula terceira do contrato de Prestação de Serviços junto a SECRETARIA MUNICIPAL DE SAÚDE
Término aprazado: 30/10/2014
Assinatura: 01/07/2014

Instrumento: TERMO ADITIVO AO CONTRATO DE PRESTAÇÃO DE SERVIÇO POR PRAZO DETERMINADO
Partes: PREFEITURA MUNICIPAL DE MAGÉ e KESIA MARINS JOSE
Altera-se a Cláusula terceira do contrato de Prestação de Serviços junto a SECRETARIA MUNICIPAL DE SAÚDE
Término aprazado : 30/10/2014
Assinatura: 01/07/2014

Instrumento: TERMO ADITIVO AO CONTRATO DE PRESTAÇÃO DE SERVIÇO POR PRAZO DETERMINADO
Partes: PREFEITURA MUNICIPAL DE MAGÉ e LAIS FREITAS MARTIN
Altera-se a Cláusula terceira do contrato de Prestação de Serviços junto a SECRETARIA MUNICIPAL DE SAÚDE
Término aprazado : 30/10/2014
Assinatura: 01/07/2014

Instrumento: TERMO ADITIVO AO CONTRATO DE PRESTAÇÃO DE SERVIÇO POR PRAZO DETERMINADO
Partes: PREFEITURA MUNICIPAL DE MAGÉ e LARAMARIA DE ARRUDA MARTINS
Altera-se a Cláusula terceira do contrato de Prestação de Serviços junto a SECRETARIA MUNICIPAL DE SAÚDE
Término aprazado : 30/10/2014
Assinatura: 01/07/2014

Instrumento: TERMO ADITIVO AO CONTRATO DE PRESTAÇÃO DE SERVIÇO POR PRAZO DETERMINADO
Partes: PREFEITURA MUNICIPAL DE MAGÉ e LARISSA TRANCOSO ALMEIDA
Altera-se a Cláusula terceira do contrato de Prestação de Serviços junto a SECRETARIA MUNICIPAL DE SAÚDE
Término aprazado : 30/10/2014
Assinatura: 01/07/2014

Instrumento: TERMO ADITIVO AO CONTRATO DE PRESTAÇÃO DE SERVIÇO POR PRAZO DETERMINADO
Partes: PREFEITURA MUNICIPAL DE MAGÉ e LAUDECY BENTO E BENTO
Altera-se a Cláusula terceira do contrato de Prestação de Serviços junto a SECRETARIA MUNICIPAL DE SAÚDE
Término aprazado : 30/10/2014
Assinatura: 01/07/2014

Instrumento: TERMO ADITIVO AO CONTRATO DE PRESTAÇÃO DE SERVIÇO POR PRAZO DETERMINADO
Partes: PREFEITURA MUNICIPAL DE MAGÉ e LAUDELINA JOHANSON BODSTEIN
Altera-se a Cláusula terceira do contrato de Prestação de Serviços junto a SECRETARIA MUNICIPAL DE SAÚDE
Término aprazado : 30/10/2014
Assinatura: 01/07/2014

Instrumento: TERMO ADITIVO AO CONTRATO DE PRESTAÇÃO DE SERVIÇO POR PRAZO DETERMINADO
Partes: PREFEITURA MUNICIPAL DE MAGÉ e LEANDRA BATISTA DE OLIVEIRA
Altera-se a Cláusula terceira do contrato de Prestação de Serviços junto a SECRETARIA MUNICIPAL DE SAÚDE
Término aprazado : 30/10/2014
Assinatura: 01/07/2014

Instrumento: TERMO ADITIVO AO CONTRATO DE PRESTAÇÃO DE SERVIÇO POR PRAZO DETERMINADO
Partes: PREFEITURA MUNICIPAL DE MAGÉ e LEANDRO MONTE DE REZENDE
Altera-se a Cláusula terceira do contrato de Prestação de Serviços junto a SECRETARIA MUNICIPAL DE SAÚDE
Término aprazado : 30/10/2014
Assinatura: 01/07/2014

Instrumento: TERMO ADITIVO AO CONTRATO DE PRESTAÇÃO DE SERVIÇO POR PRAZO DETERMINADO
Partes: PREFEITURA MUNICIPAL DE MAGÉ e LEANDRO MOREIRA FEITAL
Altera-se a Cláusula terceira do contrato de Prestação de Serviços junto a SECRETARIA MUNICIPAL DE SAÚDE
Término aprazado : 30/10/2014
Assinatura: 01/07/2014

Instrumento: TERMO ADITIVO AO CONTRATO DE PRESTAÇÃO DE SERVIÇO POR PRAZO DETERMINADO
Partes: PREFEITURA MUNICIPAL DE MAGÉ e LEIDA DE SOUZA SOARES
Altera-se a Cláusula terceira do contrato de Prestação de Serviços junto a SECRETARIA MUNICIPAL DE SAÚDE
Término aprazado : 30/10/2014
Assinatura: 01/07/2014

Instrumento: TERMO ADITIVO AO CONTRATO DE PRESTAÇÃO DE SERVIÇO POR PRAZO DETERMINADO
Partes: PREFEITURA MUNICIPAL DE MAGÉ e LEIDIANA ALVES DE SOUSA SOARES
Altera-se a Cláusula terceira do contrato de Prestação de Serviços junto a SECRETARIA MUNICIPAL DE SAÚDE
Término aprazado : 30/10/2014
Assinatura: 01/07/2014

Instrumento: TERMO ADITIVO AO CONTRATO DE PRESTAÇÃO DE SERVIÇO POR PRAZO DETERMINADO
Partes: PREFEITURA MUNICIPAL DE MAGÉ e LEILA RIBEIRO DE LAMATTA
Altera-se a Cláusula terceira do contrato de Prestação de Serviços junto a SECRETARIA MUNICIPAL DE SAÚDE
Término aprazado : 30/10/2014
Assinatura: 01/07/2014

Instrumento: TERMO ADITIVO AO CONTRATO DE PRESTAÇÃO DE SERVIÇO POR PRAZO DETERMINADO
Partes: PREFEITURA MUNICIPAL DE MAGÉ e LEILA RIBEIRO DE LAMATTA
Altera-se a Cláusula terceira do contrato de Prestação de Serviços junto a SECRETARIA MUNICIPAL DE SAÚDE
Término aprazado : 30/10/2014
Assinatura: 01/07/2014

Instrumento: TERMO ADITIVO AO CONTRATO DE PRESTAÇÃO DE SERVIÇO POR PRAZO DETERMINADO
Partes: PREFEITURA MUNICIPAL DE MAGÉ e LEISE PIMENTA BUENO LEAL
Altera-se a Cláusula terceira do contrato de Prestação de Serviços junto a SECRETARIA MUNICIPAL DE SAÚDE
Término aprazado : 30/10/2014
Assinatura: 01/07/2014

Instrumento: TERMO ADITIVO AO CONTRATO DE PRESTAÇÃO DE SERVIÇO POR PRAZO DETERMINADO
Partes: PREFEITURA MUNICIPAL DE MAGÉ e LENIR SANTOS AGUIAR ULLMANN
Altera-se a Cláusula terceira do contrato de Prestação de Serviços junto a SECRETARIA MUNICIPAL DE SAÚDE
Término aprazado : 30/10/2014
Assinatura: 01/07/2014

Instrumento: TERMO ADITIVO AO CONTRATO DE PRESTAÇÃO DE SERVIÇO POR PRAZO DETERMINADO
Partes: PREFEITURA MUNICIPAL DE MAGÉ e LENISE DE OLIVEIRA PAIVA
Altera-se a Cláusula terceira do contrato de Prestação de Serviços junto a SECRETARIA MUNICIPAL DE SAÚDE
Término aprazado : 30/10/2014
Assinatura: 01/07/2014

Instrumento: TERMO ADITIVO AO CONTRATO DE PRESTAÇÃO DE SERVIÇO POR PRAZO DETERMINADO
Partes: PREFEITURA MUNICIPAL DE MAGÉ e LEONARDO JOSE SANTIAGO DE ABREU
Altera-se a Cláusula terceira do contrato de Prestação de Serviços junto a SECRETARIA MUNICIPAL DE SAÚDE
Término aprazado : 30/10/2014
Assinatura: 01/07/2014

Instrumento: TERMO ADITIVO AO CONTRATO DE PRESTAÇÃO DE SERVIÇO POR PRAZO DETERMINADO
Partes: PREFEITURA MUNICIPAL DE MAGÉ e LEONARDO LOGAN FIALHO CALCAGNO
Altera-se a Cláusula terceira do contrato de Prestação de Serviços junto a SECRETARIA MUNICIPAL DE SAÚDE
Término aprazado : 30/10/2014
Assinatura: 01/07/2014

Instrumento: TERMO ADITIVO AO CONTRATO DE PRESTAÇÃO DE SERVIÇO POR PRAZO DETERMINADO
Partes: PREFEITURA MUNICIPAL DE MAGÉ e LEONARDO LOGAN FIALHO CALCAGNO
Altera-se a Cláusula terceira do contrato de Prestação de Serviços junto a SECRETARIA MUNICIPAL DE SAÚDE
Término aprazado : 30/10/2014
Assinatura: 01/07/2014

Instrumento: TERMO ADITIVO AO CONTRATO DE PRESTAÇÃO DE SERVIÇO POR PRAZO DETERMINADO
Partes: PREFEITURA MUNICIPAL DE MAGÉ e LETICIA BRAZ DA SILVA BARCELLOS
Altera-se a Cláusula terceira do contrato de Prestação de Serviços junto a SECRETARIA MUNICIPAL DE SAÚDE
Término aprazado : 30/10/2014
Assinatura: 01/07/2014

Instrumento: TERMO ADITIVO AO CONTRATO DE PRESTAÇÃO DE SERVIÇO POR PRAZO DETERMINADO
Partes: PREFEITURA MUNICIPAL DE MAGÉ e LEYLA CHRISTINA FERNANDES T. DO CASAL
Altera-se a Cláusula terceira do contrato de Prestação de Serviços junto a SECRETARIA MUNICIPAL DE SAÚDE
Término aprazado : 30/10/2014
Assinatura: 01/07/2014

Instrumento: TERMO ADITIVO AO CONTRATO DE PRESTAÇÃO DE SERVIÇO POR PRAZO DETERMINADO
Partes: PREFEITURA MUNICIPAL DE MAGÉ e LIDIA PIERRE DOS PASSOS
Altera-se a Cláusula terceira do contrato de Prestação de Serviços junto a SECRETARIA MUNICIPAL DE SAÚDE
Término aprazado : 30/10/2014
Assinatura: 01/07/2014

Instrumento: TERMO ADITIVO AO CONTRATO DE PRESTAÇÃO DE SERVIÇO POR PRAZO DETERMINADO
Partes: PREFEITURA MUNICIPAL DE MAGÉ e LIERTE MOTA MINERVINO
Altera-se a Cláusula terceira do contrato de Prestação de Serviços junto a SECRETARIA MUNICIPAL DE SAÚDE
Término aprazado : 30/10/2014
Assinatura: 01/07/2014

Instrumento: TERMO ADITIVO AO CONTRATO DE PRESTAÇÃO DE SERVIÇO POR PRAZO DETERMINADO
Partes: PREFEITURA MUNICIPAL DE MAGÉ e LIGMAR SILVA BARBOSA
Altera-se a Cláusula terceira do contrato de Prestação de Serviços junto a SECRETARIA MUNICIPAL DE SAÚDE
Término aprazado : 30/10/2014
Assinatura: 01/07/2014

Instrumento: TERMO ADITIVO AO CONTRATO DE PRESTAÇÃO DE SERVIÇO POR PRAZO DETERMINADO
Partes: PREFEITURA MUNICIPAL DE MAGÉ e LILIAN DIAS NEVES
Altera-se a Cláusula terceira do contrato de Prestação de Serviços junto a SECRETARIA MUNICIPAL DE SAÚDE
Término aprazado : 30/10/2014
Assinatura: 01/07/2014

Instrumento: TERMO ADITIVO AO CONTRATO DE PRESTAÇÃO DE SERVIÇO POR PRAZO DETERMINADO
Partes: PREFEITURA MUNICIPAL DE MAGÉ e LILIAN MEDEIROS CARNEIRO SIMOES
Altera-se a Cláusula terceira do contrato de Prestação de Serviços junto a SECRETARIA MUNICIPAL DE SAÚDE
Término aprazado : 30/10/2014
Assinatura: 01/07/2014

Instrumento: TERMO ADITIVO AO CONTRATO DE PRESTAÇÃO DE SERVIÇO POR PRAZO DETERMINADO
Partes: PREFEITURA MUNICIPAL DE MAGÉ e LILIANCRIS DA SILVA
Altera-se a Cláusula terceira do contrato de Prestação de Serviços junto a SECRETARIA MUNICIPAL DE SAÚDE
Término aprazado : 30/10/2014
Assinatura: 01/07/2014

Instrumento: TERMO ADITIVO AO CONTRATO DE PRESTAÇÃO DE SERVIÇO POR PRAZO DETERMINADO
Partes: PREFEITURA MUNICIPAL DE MAGÉ e LILIANE DA SILVA GOMES
Altera-se a Cláusula terceira do contrato de Prestação de Serviços junto a SECRETARIA MUNICIPAL DE SAÚDE
Término aprazado : 30/10/2014
Assinatura: 01/07/2014

Instrumento: TERMO ADITIVO AO CONTRATO DE PRESTAÇÃO DE SERVIÇO POR PRAZO DETERMINADO
Partes: PREFEITURA MUNICIPAL DE MAGÉ e LILIANE DE CARVALHO RIBEIRO
Altera-se a Cláusula terceira do contrato de Prestação de Serviços junto a SECRETARIA MUNICIPAL DE SAÚDE
Término aprazado : 30/10/2014
Assinatura: 01/07/2014

Instrumento: TERMO ADITIVO AO CONTRATO DE PRESTAÇÃO DE SERVIÇO POR PRAZO DETERMINADO
Partes: PREFEITURA MUNICIPAL DE MAGÉ e LILIANE DE CARVALHO RIBEIRO
Altera-se a Cláusula terceira do contrato de Prestação de Serviços junto a SECRETARIA MUNICIPAL DE SAÚDE
Término aprazado : 30/10/2014
Assinatura: 01/07/2014

Instrumento: TERMO ADITIVO AO CONTRATO DE PRESTAÇÃO DE SERVIÇO POR PRAZO DETERMINADO
Partes: PREFEITURA MUNICIPAL DE MAGÉ e LILIANE MACHADO DOS SANTOS
Altera-se a Cláusula terceira do contrato de Prestação de Serviços junto a SECRETARIA MUNICIPAL DE SAÚDE
Término aprazado : 30/10/2014
Assinatura: 01/07/2014

Instrumento: TERMO ADITIVO AO CONTRATO DE PRESTAÇÃO DE SERVIÇO POR PRAZO DETERMINADO
Partes: PREFEITURA MUNICIPAL DE MAGÉ e LINDALVA MORAIS DOS SANTOS
Altera-se a Cláusula terceira do contrato de Prestação de Serviços junto a SECRETARIA MUNICIPAL DE SAÚDE
Término aprazado : 30/10/2014
Assinatura: 01/07/2014

Instrumento: TERMO ADITIVO AO CONTRATO DE PRESTAÇÃO DE SERVIÇO POR PRAZO DETERMINADO
Partes: PREFEITURA MUNICIPAL DE MAGÉ e LINDINALVA ALVES DE ESPINDOLA
Altera-se a Cláusula terceira do contrato de Prestação de Serviços junto a SECRETARIA MUNICIPAL DE SAÚDE
Término aprazado : 30/10/2014
Assinatura: 01/07/2014

Instrumento: TERMO ADITIVO AO CONTRATO DE PRESTAÇÃO DE SERVIÇO POR PRAZO DETERMINADO
Partes: PREFEITURA MUNICIPAL DE MAGÉ e LINDINALVA CAVALCANTI DE OLIVEIRA
Altera-se a Cláusula terceira do contrato de Prestação de Serviços junto a SECRETARIA MUNICIPAL DE SAÚDE
Término aprazado : 30/10/2014
Assinatura: 01/07/2014

Instrumento: TERMO ADITIVO AO CONTRATO DE PRESTAÇÃO DE SERVIÇO POR PRAZO DETERMINADO
Partes: PREFEITURA MUNICIPAL DE MAGÉ e LITTIELI ROSADA SILVA
Altera-se a Cláusula terceira do contrato de Prestação de Serviços junto a SECRETARIA MUNICIPAL DE SAÚDE
Término aprazado : 30/10/2014
Assinatura: 01/07/2014

Instrumento: TERMO ADITIVO AO CONTRATO DE PRESTAÇÃO DE SERVIÇO POR PRAZO DETERMINADO
Partes: PREFEITURA MUNICIPAL DE MAGÉ e LIVIA MARIA SILVA SOUZA
Altera-se a Cláusula terceira do contrato de Prestação de Serviços junto a SECRETARIA MUNICIPAL DE SAÚDE
Término aprazado : 30/10/2014
Assinatura: 01/07/2014

Instrumento: TERMO ADITIVO AO CONTRATO DE PRESTAÇÃO DE SERVIÇO POR PRAZO DETERMINADO
Partes: PREFEITURA MUNICIPAL DE MAGÉ e LORENA MOREIRA DA SILVA SANTANA
Altera-se a Cláusula terceira do contrato de Prestação de Serviços junto a SECRETARIA MUNICIPAL DE SAÚDE
Término aprazado : 30/10/2014
Assinatura: 01/07/2014

Instrumento: TERMO ADITIVO AO CONTRATO DE PRESTAÇÃO DE SERVIÇO POR PRAZO DETERMINADO
Partes: PREFEITURA MUNICIPAL DE MAGÉ e LOURDES INACIO
Altera-se a Cláusula terceira do contrato de Prestação de Serviços junto a SECRETARIA MUNICIPAL DE SAÚDE
Término aprazado : 30/10/2014
Assinatura: 01/07/2014

Instrumento: TERMO ADITIVO AO CONTRATO DE PRESTAÇÃO DE SERVIÇO POR PRAZO DETERMINADO
Partes: PREFEITURA MUNICIPAL DE MAGÉ e LUCAS ANTONIO MOREIRA RIBAS
Altera-se a Cláusula terceira do contrato de Prestação de Serviços junto a SECRETARIA MUNICIPAL DE SAÚDE
Término aprazado : 30/10/2014
Assinatura: 01/07/2014

Instrumento: TERMO ADITIVO AO CONTRATO DE PRESTAÇÃO DE SERVIÇO POR PRAZO DETERMINADO
Partes: PREFEITURA MUNICIPAL DE MAGÉ e LUCAS FIGUEIREDO MAIA ROQUE
Altera-se a Cláusula terceira do contrato de Prestação de Serviços junto a SECRETARIA MUNICIPAL DE SAÚDE
Término aprazado : 30/10/2014
Assinatura: 01/07/2014

Instrumento: TERMO ADITIVO AO CONTRATO DE PRESTAÇÃO DE SERVIÇO POR PRAZO DETERMINADO

Partes: PREFEITURA MUNICIPAL DE MAGÉ e MACSON CAMPOS DA SILVA
Altera-se a Cláusula terceira do contrato de Prestação de Serviços junto a SECRETARIA MUNICIPAL DE SAÚDE
Término aprazado : 30/10/2014
Assinatura: 01/07/2014

Instrumento: TERMO ADITIVO AO CONTRATO DE PRESTAÇÃO DE SERVIÇO POR PRAZO DETERMINADO

Partes: PREFEITURA MUNICIPAL DE MAGÉ e MADELON MAGGIONI DE OLIVEIRA GOMES
Altera-se a Cláusula terceira do contrato de Prestação de Serviços junto a SECRETARIA MUNICIPAL DE SAÚDE
Término aprazado : 30/10/2014
Assinatura: 01/07/2014

Instrumento: TERMO ADITIVO AO CONTRATO DE PRESTAÇÃO DE SERVIÇO POR PRAZO DETERMINADO

Partes: PREFEITURA MUNICIPAL DE MAGÉ e MADELON MAGGIONI DE OLIVEIRA GOMES
Altera-se a Cláusula terceira do contrato de Prestação de Serviços junto a SECRETARIA MUNICIPAL DE SAÚDE
Término aprazado : 30/10/2014
Assinatura: 01/07/2014

Instrumento: TERMO ADITIVO AO CONTRATO DE PRESTAÇÃO DE SERVIÇO POR PRAZO DETERMINADO

Partes: PREFEITURA MUNICIPAL DE MAGÉ e MADRISON ESPINDOLA DE FREITAS NEUMANN
Altera-se a Cláusula terceira do contrato de Prestação de Serviços junto a SECRETARIA MUNICIPAL DE SAÚDE
Término aprazado : 30/10/2014
Assinatura: 01/07/2014

Instrumento: TERMO ADITIVO AO CONTRATO DE PRESTAÇÃO DE SERVIÇO POR PRAZO DETERMINADO

Partes: PREFEITURA MUNICIPAL DE MAGÉ e MADZA MACHADO SCALON
Altera-se a Cláusula terceira do contrato de Prestação de Serviços junto a SECRETARIA MUNICIPAL DE SAÚDE
Término aprazado : 30/10/2014
Assinatura: 01/07/2014

Instrumento: TERMO ADITIVO AO CONTRATO DE PRESTAÇÃO DE SERVIÇO POR PRAZO DETERMINADO

Partes: PREFEITURA MUNICIPAL DE MAGÉ e MAGALI DE OLIVEIRA GROSMAN SILVA
Altera-se a Cláusula terceira do contrato de Prestação de Serviços junto a SECRETARIA MUNICIPAL DE SAÚDE
Término aprazado : 30/10/2014
Assinatura: 01/07/2014

Instrumento: TERMO ADITIVO AO CONTRATO DE PRESTAÇÃO DE SERVIÇO POR PRAZO DETERMINADO

Partes: PREFEITURA MUNICIPAL DE MAGÉ e MAICON SANTOS SANXE
Altera-se a Cláusula terceira do contrato de Prestação de Serviços junto a SECRETARIA MUNICIPAL DE SAÚDE
Término aprazado : 30/10/2014
Assinatura: 01/07/2014

Instrumento: TERMO ADITIVO AO CONTRATO DE PRESTAÇÃO DE SERVIÇO POR PRAZO DETERMINADO

Partes: PREFEITURA MUNICIPAL DE MAGÉ e MAICON SILVA TAVARES
Altera-se a Cláusula terceira do contrato de Prestação de Serviços junto a SECRETARIA MUNICIPAL DE SAÚDE
Término aprazado : 30/10/2014
Assinatura: 01/07/2014

Instrumento: TERMO ADITIVO AO CONTRATO DE PRESTAÇÃO DE SERVIÇO POR PRAZO DETERMINADO

Partes: PREFEITURA MUNICIPAL DE MAGÉ e MAISANGELA DOS SANTOS MINDA
Altera-se a Cláusula terceira do contrato de Prestação de Serviços junto a SECRETARIA MUNICIPAL DE SAÚDE
Término aprazado : 30/10/2014
Assinatura: 01/07/2014

Instrumento: TERMO ADITIVO AO CONTRATO DE PRESTAÇÃO DE SERVIÇO POR PRAZO DETERMINADO

Partes: PREFEITURA MUNICIPAL DE MAGÉ e MANOEL ANTONIO DIAS GUSMAO
Altera-se a Cláusula terceira do contrato de Prestação de Serviços junto a SECRETARIA MUNICIPAL DE SAÚDE
Término aprazado : 30/10/2014
Assinatura: 01/07/2014

Instrumento: TERMO ADITIVO AO CONTRATO DE PRESTAÇÃO DE SERVIÇO POR PRAZO DETERMINADO

Partes: PREFEITURA MUNICIPAL DE MAGÉ e MANOEL BELLO PEREIRA FILHO
Altera-se a Cláusula terceira do contrato de Prestação de Serviços junto a SECRETARIA MUNICIPAL DE SAÚDE
Término aprazado : 30/10/2014
Assinatura: 01/07/2014

Instrumento: TERMO ADITIVO AO CONTRATO DE PRESTAÇÃO DE SERVIÇO POR PRAZO DETERMINADO

Partes: PREFEITURA MUNICIPAL DE MAGÉ e MANOEL MARTINS BRUNO
Altera-se a Cláusula terceira do contrato de Prestação de Serviços junto a SECRETARIA MUNICIPAL DE SAÚDE
Término aprazado : 30/10/2014
Assinatura: 01/07/2014

Instrumento: TERMO ADITIVO AO CONTRATO DE PRESTAÇÃO DE SERVIÇO POR PRAZO DETERMINADO

Partes: PREFEITURA MUNICIPAL DE MAGÉ e MANUEL VIDAL PIMENTEL
Altera-se a Cláusula terceira do contrato de Prestação de Serviços junto a SECRETARIA MUNICIPAL DE SAÚDE
Término aprazado : 30/10/2014
Assinatura: 01/07/2014

Instrumento: TERMO ADITIVO AO CONTRATO DE PRESTAÇÃO DE SERVIÇO POR PRAZO DETERMINADO

Partes: PREFEITURA MUNICIPAL DE MAGÉ e MARA LUCIA DO AMARAL DE MATTOS
Altera-se a Cláusula terceira do contrato de Prestação de Serviços junto a SECRETARIA MUNICIPAL DE SAÚDE
Término aprazado : 30/10/2014
Assinatura: 01/07/2014

Instrumento: TERMO ADITIVO AO CONTRATO DE PRESTAÇÃO DE SERVIÇO POR PRAZO DETERMINADO

Partes: PREFEITURA MUNICIPAL DE MAGÉ e MARCELA DE FREITAS TAVARES
Altera-se a Cláusula terceira do contrato de Prestação de Serviços junto a SECRETARIA MUNICIPAL DE SAÚDE
Término aprazado : 30/10/2014
Assinatura: 01/07/2014

Instrumento: TERMO ADITIVO AO CONTRATO DE PRESTAÇÃO DE SERVIÇO POR PRAZO DETERMINADO

Partes: PREFEITURA MUNICIPAL DE MAGÉ e MARCELA GONCALVES CAMPOS
Altera-se a Cláusula terceira do contrato de Prestação de Serviços junto a SECRETARIA MUNICIPAL DE SAÚDE
Término aprazado : 30/10/2014
Assinatura: 01/07/2014

Instrumento: TERMO ADITIVO AO CONTRATO DE PRESTAÇÃO DE SERVIÇO POR PRAZO DETERMINADO

Partes: PREFEITURA MUNICIPAL DE MAGÉ e MARCELO ANTELO DE MEDEIROS
Altera-se a Cláusula terceira do contrato de Prestação de Serviços junto a SECRETARIA MUNICIPAL DE SAÚDE
Término aprazado : 30/10/2014
Assinatura: 01/07/2014

Instrumento: TERMO ADITIVO AO CONTRATO DE PRESTAÇÃO DE SERVIÇO POR PRAZO DETERMINADO

Partes: PREFEITURA MUNICIPAL DE MAGÉ e MARCELO BRASIL CANDIDO
Altera-se a Cláusula terceira do contrato de Prestação de Serviços junto a SECRETARIA MUNICIPAL DE SAÚDE
Término aprazado : 30/10/2014
Assinatura: 01/07/2014

Instrumento: TERMO ADITIVO AO CONTRATO DE PRESTAÇÃO DE SERVIÇO POR PRAZO DETERMINADO

Partes: PREFEITURA MUNICIPAL DE MAGÉ e MARCELO DA SILVA SIRIACO
Altera-se a Cláusula terceira do contrato de Prestação de Serviços junto a SECRETARIA MUNICIPAL DE SAÚDE
Término aprazado : 30/10/2014
Assinatura: 01/07/2014

Instrumento: TERMO ADITIVO AO CONTRATO DE PRESTAÇÃO DE SERVIÇO POR PRAZO DETERMINADO

Partes: PREFEITURA MUNICIPAL DE MAGÉ e MARCELO DE SAPOLASTRE
Altera-se a Cláusula terceira do contrato de Prestação de Serviços junto a SECRETARIA MUNICIPAL DE SAÚDE
Término aprazado : 30/10/2014
Assinatura: 01/07/2014

Instrumento: TERMO ADITIVO AO CONTRATO DE PRESTAÇÃO DE SERVIÇO POR PRAZO DETERMINADO
Partes: PREFEITURA MUNICIPAL DE MAGÉ e MARCOS CINTRA SILVEIRA
Altera-se a Cláusula terceira do contrato de Prestação de Serviços junto a SECRETARIA MUNICIPAL DE SAÚDE
Término aprazado : 30/10/2014
Assinatura: 01/07/2014

Instrumento: TERMO ADITIVO AO CONTRATO DE PRESTAÇÃO DE SERVIÇO POR PRAZO DETERMINADO
Partes: PREFEITURA MUNICIPAL DE MAGÉ e MARCOS DOS SANTOS OFFREDI
Altera-se a Cláusula terceira do contrato de Prestação de Serviços junto a SECRETARIA MUNICIPAL DE SAÚDE
Término aprazado : 30/10/2014
Assinatura: 01/07/2014

Instrumento: TERMO ADITIVO AO CONTRATO DE PRESTAÇÃO DE SERVIÇO POR PRAZO DETERMINADO
Partes: PREFEITURA MUNICIPAL DE MAGÉ e MARCOS GOMES DE SOUZA
Altera-se a Cláusula terceira do contrato de Prestação de Serviços junto a SECRETARIA MUNICIPAL DE SAÚDE
Término aprazado : 30/10/2014
Assinatura: 01/07/2014

Instrumento: TERMO ADITIVO AO CONTRATO DE PRESTAÇÃO DE SERVIÇO POR PRAZO DETERMINADO
Partes: PREFEITURA MUNICIPAL DE MAGÉ e MARCOS GOMES VANINI
Altera-se a Cláusula terceira do contrato de Prestação de Serviços junto a SECRETARIA MUNICIPAL DE SAÚDE
Término aprazado : 30/10/2014
Assinatura: 01/07/2014

Instrumento: TERMO ADITIVO AO CONTRATO DE PRESTAÇÃO DE SERVIÇO POR PRAZO DETERMINADO
Partes: PREFEITURA MUNICIPAL DE MAGÉ e MARCUS VINICIUS NUNES AYRES
Altera-se a Cláusula terceira do contrato de Prestação de Serviços junto a SECRETARIA MUNICIPAL DE SAÚDE
Término aprazado : 30/10/2014
Assinatura: 01/07/2014

Instrumento: TERMO ADITIVO AO CONTRATO DE PRESTAÇÃO DE SERVIÇO POR PRAZO DETERMINADO
Partes: PREFEITURA MUNICIPAL DE MAGÉ e MARGARETE FERNANDES DA SILVEIRA
Altera-se a Cláusula terceira do contrato de Prestação de Serviços junto a SECRETARIA MUNICIPAL DE SAÚDE
Término aprazado : 30/10/2014
Assinatura: 01/07/2014

Instrumento: TERMO ADITIVO AO CONTRATO DE PRESTAÇÃO DE SERVIÇO POR PRAZO DETERMINADO
Partes: PREFEITURA MUNICIPAL DE MAGÉ e MARIA AMELIA DOS SANTOS MACHADO
Altera-se a Cláusula terceira do contrato de Prestação de Serviços junto a SECRETARIA MUNICIPAL DE SAÚDE
Término aprazado : 30/10/2014
Assinatura: 01/07/2014

Instrumento: TERMO ADITIVO AO CONTRATO DE PRESTAÇÃO DE SERVIÇO POR PRAZO DETERMINADO
Partes: PREFEITURA MUNICIPAL DE MAGÉ e MARIA APARECIDA CORTES SOARES
Altera-se a Cláusula terceira do contrato de Prestação de Serviços junto a SECRETARIA MUNICIPAL DE SAÚDE
Término aprazado : 30/10/2014
Assinatura: 01/07/2014

Instrumento: TERMO ADITIVO AO CONTRATO DE PRESTAÇÃO DE SERVIÇO POR PRAZO DETERMINADO
Partes: PREFEITURA MUNICIPAL DE MAGÉ e MARIA APARECIDA SILVA GONCALVES FEITOZA
Altera-se a Cláusula terceira do contrato de Prestação de Serviços junto a SECRETARIA MUNICIPAL DE SAÚDE
Término aprazado : 30/10/2014
Assinatura: 01/07/2014

Instrumento: TERMO ADITIVO AO CONTRATO DE PRESTAÇÃO DE SERVIÇO POR PRAZO DETERMINADO
Partes: PREFEITURA MUNICIPAL DE MAGÉ e MARIA APARECIDA SOUZA SODRE
Altera-se a Cláusula terceira do contrato de Prestação de Serviços junto a SECRETARIA MUNICIPAL DE SAÚDE
Término aprazado : 30/10/2014
Assinatura: 01/07/2014

Instrumento: TERMO ADITIVO AO CONTRATO DE PRESTAÇÃO DE SERVIÇO POR PRAZO DETERMINADO
Partes: PREFEITURA MUNICIPAL DE MAGÉ e MARIA CLAUDIA CARCANHA GONCALVES
Altera-se a Cláusula terceira do contrato de Prestação de Serviços junto a SECRETARIA MUNICIPAL DE SAÚDE
Término aprazado : 30/10/2014
Assinatura: 01/07/2014

Instrumento: TERMO ADITIVO AO CONTRATO DE PRESTAÇÃO DE SERVIÇO POR PRAZO DETERMINADO
Partes: PREFEITURA MUNICIPAL DE MAGÉ e MARIA CLAUDIA CHAGAS ESTRELA
Altera-se a Cláusula terceira do contrato de Prestação de Serviços junto a SECRETARIA MUNICIPAL DE SAÚDE
Término aprazado : 30/10/2014
Assinatura: 01/07/2014

Instrumento: TERMO ADITIVO AO CONTRATO DE PRESTAÇÃO DE SERVIÇO POR PRAZO DETERMINADO
Partes: PREFEITURA MUNICIPAL DE MAGÉ e MARIA CLAUDIA NUNES DA SILVA
Altera-se a Cláusula terceira do contrato de Prestação de Serviços junto a SECRETARIA MUNICIPAL DE SAÚDE
Término aprazado : 30/10/2014
Assinatura: 01/07/2014

Instrumento: TERMO ADITIVO AO CONTRATO DE PRESTAÇÃO DE SERVIÇO POR PRAZO DETERMINADO
Partes: PREFEITURA MUNICIPAL DE MAGÉ e MARIA DA CONCEICAO DA SILVA DOMICIONI
Altera-se a Cláusula terceira do contrato de Prestação de Serviços junto a SECRETARIA MUNICIPAL DE SAÚDE
Término aprazado : 30/10/2014
Assinatura: 01/07/2014

Instrumento: TERMO ADITIVO AO CONTRATO DE PRESTAÇÃO DE SERVIÇO POR PRAZO DETERMINADO
Partes: PREFEITURA MUNICIPAL DE MAGÉ e MARIA DA PENHA ERNESTO CAROLI
Altera-se a Cláusula terceira do contrato de Prestação de Serviços junto a SECRETARIA MUNICIPAL DE SAÚDE
Término aprazado : 30/10/2014
Assinatura: 01/07/2014

Instrumento: TERMO ADITIVO AO CONTRATO DE PRESTAÇÃO DE SERVIÇO POR PRAZO DETERMINADO
Partes: PREFEITURA MUNICIPAL DE MAGÉ e MARIA DAS DORES RODRIGUES CHAGAS
Altera-se a Cláusula terceira do contrato de Prestação de Serviços junto a SECRETARIA MUNICIPAL DE SAÚDE
Término aprazado : 30/10/2014
Assinatura: 01/07/2014

Instrumento: TERMO ADITIVO AO CONTRATO DE PRESTAÇÃO DE SERVIÇO POR PRAZO DETERMINADO
Partes: PREFEITURA MUNICIPAL DE MAGÉ e MARIA DAS GRACAS JACINTO DE OLIVEIRA
Altera-se a Cláusula terceira do contrato de Prestação de Serviços junto a SECRETARIA MUNICIPAL DE SAÚDE
Término aprazado : 30/10/2014
Assinatura: 01/07/2014

Instrumento: TERMO ADITIVO AO CONTRATO DE PRESTAÇÃO DE SERVIÇO POR PRAZO DETERMINADO
Partes: PREFEITURA MUNICIPAL DE MAGÉ e MARIA DAS GRACAS MEIRELES DO AMARAL
Altera-se a Cláusula terceira do contrato de Prestação de Serviços junto a SECRETARIA MUNICIPAL DE SAÚDE
Término aprazado : 30/10/2014
Assinatura: 01/07/2014

Instrumento: TERMO ADITIVO AO CONTRATO DE PRESTAÇÃO DE SERVIÇO POR PRAZO DETERMINADO
Partes: PREFEITURA MUNICIPAL DE MAGÉ e MARIA DE FATIMA BARBOSA CAMARA
Altera-se a Cláusula terceira do contrato de Prestação de Serviços junto a SECRETARIA MUNICIPAL DE SAÚDE
Término aprazado : 30/10/2014
Assinatura: 01/07/2014

Instrumento: TERMO ADITIVO AO CONTRATO DE PRESTAÇÃO DE SERVIÇO POR PRAZO DETERMINADO
Partes: PREFEITURA MUNICIPAL DE MAGÉ e MARIA DE FATIMA RODRIGUES DA SILVA
Altera-se a Cláusula terceira do contrato de Prestação de Serviços junto a SECRETARIA MUNICIPAL DE SAÚDE
Término aprazado : 30/10/2014
Assinatura: 01/07/2014

Instrumento: TERMO ADITIVO AO CONTRATO DE PRESTAÇÃO DE SERVIÇO POR PRAZO DETERMINADO
Partes: PREFEITURA MUNICIPAL DE MAGÉ e MARIELLE MATTOS NONATO DE SOUZA
Altera-se a Cláusula terceira do contrato de Prestação de Serviços junto a SECRETARIA MUNICIPAL DE SAÚDE
Término aprazado : 30/10/2014
Assinatura: 01/07/2014

Instrumento: TERMO ADITIVO AO CONTRATO DE PRESTAÇÃO DE SERVIÇO POR PRAZO DETERMINADO
Partes: PREFEITURA MUNICIPAL DE MAGÉ e MARILANE FERREIRA DE PAULA FIGUEREDO
Altera-se a Cláusula terceira do contrato de Prestação de Serviços junto a SECRETARIA MUNICIPAL DE SAÚDE
Término aprazado : 30/10/2014
Assinatura: 01/07/2014

Instrumento: TERMO ADITIVO AO CONTRATO DE PRESTAÇÃO DE SERVIÇO POR PRAZO DETERMINADO
Partes: PREFEITURA MUNICIPAL DE MAGÉ e MARILENE DE JESUS DOMINGOS
Altera-se a Cláusula terceira do contrato de Prestação de Serviços junto a SECRETARIA MUNICIPAL DE SAÚDE
Término aprazado : 30/10/2014
Assinatura: 01/07/2014

Instrumento: TERMO ADITIVO AO CONTRATO DE PRESTAÇÃO DE SERVIÇO POR PRAZO DETERMINADO
Partes: PREFEITURA MUNICIPAL DE MAGÉ e MARILENE SALES DE SOUZA
Altera-se a Cláusula terceira do contrato de Prestação de Serviços junto a SECRETARIA MUNICIPAL DE SAÚDE
Término aprazado : 30/10/2014
Assinatura: 01/07/2014

Instrumento: TERMO ADITIVO AO CONTRATO DE PRESTAÇÃO DE SERVIÇO POR PRAZO DETERMINADO
Partes: PREFEITURA MUNICIPAL DE MAGÉ e MARILIA COSTA RIBEIRO
Altera-se a Cláusula terceira do contrato de Prestação de Serviços junto a SECRETARIA MUNICIPAL DE SAÚDE
Término aprazado : 30/10/2014
Assinatura: 01/07/2014

Instrumento: TERMO ADITIVO AO CONTRATO DE PRESTAÇÃO DE SERVIÇO POR PRAZO DETERMINADO
Partes: PREFEITURA MUNICIPAL DE MAGÉ e MARINEIA INACIO FERREIRA
Altera-se a Cláusula terceira do contrato de Prestação de Serviços junto a SECRETARIA MUNICIPAL DE SAÚDE
Término aprazado : 30/10/2014
Assinatura: 01/07/2014

Instrumento: TERMO ADITIVO AO CONTRATO DE PRESTAÇÃO DE SERVIÇO POR PRAZO DETERMINADO
Partes: PREFEITURA MUNICIPAL DE MAGÉ e MARINIZA DE MELLO PORTES
Altera-se a Cláusula terceira do contrato de Prestação de Serviços junto a SECRETARIA MUNICIPAL DE SAÚDE
Término aprazado : 30/10/2014
Assinatura: 01/07/2014

Instrumento: TERMO ADITIVO AO CONTRATO DE PRESTAÇÃO DE SERVIÇO POR PRAZO DETERMINADO
Partes: PREFEITURA MUNICIPAL DE MAGÉ e MARIO AFFONSO CONCEICAO ROSAS
Altera-se a Cláusula terceira do contrato de Prestação de Serviços junto a SECRETARIA MUNICIPAL DE SAÚDE
Término aprazado : 30/10/2014
Assinatura: 01/07/2014

Instrumento: TERMO ADITIVO AO CONTRATO DE PRESTAÇÃO DE SERVIÇO POR PRAZO DETERMINADO
Partes: PREFEITURA MUNICIPAL DE MAGÉ e MARIO DE FIGUEIREDO FILHO
Altera-se a Cláusula terceira do contrato de Prestação de Serviços junto a SECRETARIA MUNICIPAL DE SAÚDE
Término aprazado : 30/10/2014
Assinatura: 01/07/2014

Instrumento: TERMO ADITIVO AO CONTRATO DE PRESTAÇÃO DE SERVIÇO POR PRAZO DETERMINADO
Partes: PREFEITURA MUNICIPAL DE MAGÉ e MARIO DUARTE MACHADO
Altera-se a Cláusula terceira do contrato de Prestação de Serviços junto a SECRETARIA MUNICIPAL DE SAÚDE
Término aprazado : 30/10/2014
Assinatura: 01/07/2014

Instrumento: TERMO ADITIVO AO CONTRATO DE PRESTAÇÃO DE SERVIÇO POR PRAZO DETERMINADO
Partes: PREFEITURA MUNICIPAL DE MAGÉ e MARISA PEREIRA DE ARAUJO
Altera-se a Cláusula terceira do contrato de Prestação de Serviços junto a SECRETARIA MUNICIPAL DE SAÚDE
Término aprazado : 30/10/2014
Assinatura: 01/07/2014

Instrumento: TERMO ADITIVO AO CONTRATO DE PRESTAÇÃO DE SERVIÇO POR PRAZO DETERMINADO
Partes: PREFEITURA MUNICIPAL DE MAGÉ e MARISA RANGEL PEREIRA
Altera-se a Cláusula terceira do contrato de Prestação de Serviços junto a SECRETARIA MUNICIPAL DE SAÚDE
Término aprazado : 30/10/2014
Assinatura: 01/07/2014

Instrumento: TERMO ADITIVO AO CONTRATO DE PRESTAÇÃO DE SERVIÇO POR PRAZO DETERMINADO
Partes: PREFEITURA MUNICIPAL DE MAGÉ e MARIZETE DE OLIVEIRA PINTO
Altera-se a Cláusula terceira do contrato de Prestação de Serviços junto a SECRETARIA MUNICIPAL DE SAÚDE
Término aprazado : 30/10/2014
Assinatura: 01/07/2014

Instrumento: TERMO ADITIVO AO CONTRATO DE PRESTAÇÃO DE SERVIÇO POR PRAZO DETERMINADO
Partes: PREFEITURA MUNICIPAL DE MAGÉ e MARLEI BENVINDO DA COSTA
Altera-se a Cláusula terceira do contrato de Prestação de Serviços junto a SECRETARIA MUNICIPAL DE SAÚDE
Término aprazado : 30/10/2014
Assinatura: 01/07/2014

Instrumento: TERMO ADITIVO AO CONTRATO DE PRESTAÇÃO DE SERVIÇO POR PRAZO DETERMINADO
Partes: PREFEITURA MUNICIPAL DE MAGÉ e MARLEI MINDA ABREU ESMAEL
Altera-se a Cláusula terceira do contrato de Prestação de Serviços junto a SECRETARIA MUNICIPAL DE SAÚDE
Término aprazado : 30/10/2014
Assinatura: 01/07/2014

Instrumento: TERMO ADITIVO AO CONTRATO DE PRESTAÇÃO DE SERVIÇO POR PRAZO DETERMINADO
Partes: PREFEITURA MUNICIPAL DE MAGÉ e MARLEIRE DE OLIVEIRA SEPULVEDA
Altera-se a Cláusula terceira do contrato de Prestação de Serviços junto a SECRETARIA MUNICIPAL DE SAÚDE
Término aprazado : 30/10/2014
Assinatura: 01/07/2014

Instrumento: TERMO ADITIVO AO CONTRATO DE PRESTAÇÃO DE SERVIÇO POR PRAZO DETERMINADO
Partes: PREFEITURA MUNICIPAL DE MAGÉ e MARLI VIEIRA BORGES
Altera-se a Cláusula terceira do contrato de Prestação de Serviços junto a SECRETARIA MUNICIPAL DE SAÚDE
Término aprazado : 30/10/2014
Assinatura: 01/07/2014

Instrumento: TERMO ADITIVO AO CONTRATO DE PRESTAÇÃO DE SERVIÇO POR PRAZO DETERMINADO
Partes: PREFEITURA MUNICIPAL DE MAGÉ e MARTA CORDEIRO DA SILVA
Altera-se a Cláusula terceira do contrato de Prestação de Serviços junto a SECRETARIA MUNICIPAL DE SAÚDE
Término aprazado : 30/10/2014
Assinatura: 01/07/2014

Instrumento: TERMO ADITIVO AO CONTRATO DE PRESTAÇÃO DE SERVIÇO POR PRAZO DETERMINADO
Partes: PREFEITURA MUNICIPAL DE MAGÉ e MARTHA CANINE DE OLIVEIRA MACHADO
Altera-se a Cláusula terceira do contrato de Prestação de Serviços junto a SECRETARIA MUNICIPAL DE SAÚDE
Término aprazado : 30/10/2014
Assinatura: 01/07/2014

Instrumento: TERMO ADITIVO AO CONTRATO DE PRESTAÇÃO DE SERVIÇO POR PRAZO DETERMINADO
Partes: PREFEITURA MUNICIPAL DE MAGÉ e MATIAS DE OLIVEIRA CASSIANO
Altera-se a Cláusula terceira do contrato de Prestação de Serviços junto a SECRETARIA MUNICIPAL DE SAÚDE
Término aprazado : 30/10/2014
Assinatura: 01/07/2014

Instrumento: TERMO ADITIVO AO CONTRATO DE PRESTAÇÃO DE SERVIÇO POR PRAZO DETERMINADO
Partes: PREFEITURA MUNICIPAL DE MAGÉ e MAURICIO DALA PAULA BERNARDES
Altera-se a Cláusula terceira do contrato de Prestação de Serviços junto a SECRETARIA MUNICIPAL DE SAÚDE
Término aprazado: 30/10/2014
Assinatura: 01/07/2014

Instrumento: TERMO ADITIVO AO CONTRATO DE PRESTAÇÃO DE SERVIÇO POR PRAZO DETERMINADO
Partes: PREFEITURA MUNICIPAL DE MAGÉ e MAURO LUIZ CARDOSO DE SOUZA
Altera-se a Cláusula terceira do contrato de Prestação de Serviços junto a SECRETARIA MUNICIPAL DE SAÚDE
Término aprazado: 30/10/2014
Assinatura: 01/07/2014

Instrumento: TERMO ADITIVO AO CONTRATO DE PRESTAÇÃO DE SERVIÇO POR PRAZO DETERMINADO
Partes: PREFEITURA MUNICIPAL DE MAGÉ e MICHELE DE OLIVEIRA CONCEIÇÃO
Altera-se a Cláusula terceira do contrato de Prestação de Serviços junto a SECRETARIA MUNICIPAL DE SAÚDE
Término aprazado: 30/10/2014
Assinatura: 01/07/2014

Instrumento: TERMO ADITIVO AO CONTRATO DE PRESTAÇÃO DE SERVIÇO POR PRAZO DETERMINADO
Partes: PREFEITURA MUNICIPAL DE MAGÉ e MICHELE LEITE MORGADO
Altera-se a Cláusula terceira do contrato de Prestação de Serviços junto a SECRETARIA MUNICIPAL DE SAÚDE
Término aprazado: 30/10/2014
Assinatura: 01/07/2014

Instrumento: TERMO ADITIVO AO CONTRATO DE PRESTAÇÃO DE SERVIÇO POR PRAZO DETERMINADO
Partes: PREFEITURA MUNICIPAL DE MAGÉ e MICHELI FRANCO DE ALMEIDA MARINS
Altera-se a Cláusula terceira do contrato de Prestação de Serviços junto a SECRETARIA MUNICIPAL DE SAÚDE
Término aprazado: 30/10/2014
Assinatura: 01/07/2014

Instrumento: TERMO ADITIVO AO CONTRATO DE PRESTAÇÃO DE SERVIÇO POR PRAZO DETERMINADO
Partes: PREFEITURA MUNICIPAL DE MAGÉ e MICHELINE GONCALVES
Altera-se a Cláusula terceira do contrato de Prestação de Serviços junto a SECRETARIA MUNICIPAL DE SAÚDE
Término aprazado: 30/10/2014
Assinatura: 01/07/2014

Instrumento: TERMO ADITIVO AO CONTRATO DE PRESTAÇÃO DE SERVIÇO POR PRAZO DETERMINADO
Partes: PREFEITURA MUNICIPAL DE MAGÉ e MICHELLE DA SILVA DURÇO
Altera-se a Cláusula terceira do contrato de Prestação de Serviços junto a SECRETARIA MUNICIPAL DE SAÚDE
Término aprazado: 30/10/2014
Assinatura: 01/07/2014

Instrumento: TERMO ADITIVO AO CONTRATO DE PRESTAÇÃO DE SERVIÇO POR PRAZO DETERMINADO
Partes: PREFEITURA MUNICIPAL DE MAGÉ e MICHELLE DE SOUZA E SOUZA
Altera-se a Cláusula terceira do contrato de Prestação de Serviços junto a SECRETARIA MUNICIPAL DE SAÚDE
Término aprazado: 30/10/2014
Assinatura: 01/07/2014

Instrumento: TERMO ADITIVO AO CONTRATO DE PRESTAÇÃO DE SERVIÇO POR PRAZO DETERMINADO
Partes: PREFEITURA MUNICIPAL DE MAGÉ e MICHELLE GUEDES DA GAMA
Altera-se a Cláusula terceira do contrato de Prestação de Serviços junto a SECRETARIA MUNICIPAL DE SAÚDE
Término aprazado: 30/10/2014
Assinatura: 01/07/2014

Instrumento: TERMO ADITIVO AO CONTRATO DE PRESTAÇÃO DE SERVIÇO POR PRAZO DETERMINADO
Partes: PREFEITURA MUNICIPAL DE MAGÉ e MICHELLE NASCIMENTO DOS SANTOS
Altera-se a Cláusula terceira do contrato de Prestação de Serviços junto a SECRETARIA MUNICIPAL DE SAÚDE
Término aprazado: 30/10/2014
Assinatura: 01/07/2014

Instrumento: TERMO ADITIVO AO CONTRATO DE PRESTAÇÃO DE SERVIÇO POR PRAZO DETERMINADO
Partes: PREFEITURA MUNICIPAL DE MAGÉ e MICHELLI FANELLI CAMPOS
Altera-se a Cláusula terceira do contrato de Prestação de Serviços junto a SECRETARIA MUNICIPAL DE SAÚDE
Término aprazado: 30/10/2014
Assinatura: 01/07/2014

Instrumento: TERMO ADITIVO AO CONTRATO DE PRESTAÇÃO DE SERVIÇO POR PRAZO DETERMINADO
Partes: PREFEITURA MUNICIPAL DE MAGÉ e MIGUEL PEREIRA DA SILVA
Altera-se a Cláusula terceira do contrato de Prestação de Serviços junto a SECRETARIA MUNICIPAL DE SAÚDE
Término aprazado: 30/10/2014
Assinatura: 01/07/2014

Instrumento: TERMO ADITIVO AO CONTRATO DE PRESTAÇÃO DE SERVIÇO POR PRAZO DETERMINADO
Partes: PREFEITURA MUNICIPAL DE MAGÉ e MILENA MORAES ALFRADIQUE
Altera-se a Cláusula terceira do contrato de Prestação de Serviços junto a SECRETARIA MUNICIPAL DE SAÚDE
Término aprazado: 30/10/2014
Assinatura: 01/07/2014

Instrumento: TERMO ADITIVO AO CONTRATO DE PRESTAÇÃO DE SERVIÇO POR PRAZO DETERMINADO
Partes: PREFEITURA MUNICIPAL DE MAGÉ e MILTON MORAIS FILHO
Altera-se a Cláusula terceira do contrato de Prestação de Serviços junto a SECRETARIA MUNICIPAL DE SAÚDE
Término aprazado: 30/10/2014
Assinatura: 01/07/2014

Instrumento: TERMO ADITIVO AO CONTRATO DE PRESTAÇÃO DE SERVIÇO POR PRAZO DETERMINADO
Partes: PREFEITURA MUNICIPAL DE MAGÉ e MIRELE DA SILVA
Altera-se a Cláusula terceira do contrato de Prestação de Serviços junto a SECRETARIA MUNICIPAL DE SAÚDE
Término aprazado: 30/10/2014
Assinatura: 01/07/2014

Instrumento: TERMO ADITIVO AO CONTRATO DE PRESTAÇÃO DE SERVIÇO POR PRAZO DETERMINADO
Partes: PREFEITURA MUNICIPAL DE MAGÉ e MIRIAM RAMOS CORREA
Altera-se a Cláusula terceira do contrato de Prestação de Serviços junto a SECRETARIA MUNICIPAL DE SAÚDE
Término aprazado: 30/10/2014
Assinatura: 01/07/2014

Instrumento: TERMO ADITIVO AO CONTRATO DE PRESTAÇÃO DE SERVIÇO POR PRAZO DETERMINADO
Partes: PREFEITURA MUNICIPAL DE MAGÉ e MONICA BARBOZA PECANHA DA SILVA
Altera-se a Cláusula terceira do contrato de Prestação de Serviços junto a SECRETARIA MUNICIPAL DE SAÚDE
Término aprazado: 30/10/2014
Assinatura: 01/07/2014

Instrumento: TERMO ADITIVO AO CONTRATO DE PRESTAÇÃO DE SERVIÇO POR PRAZO DETERMINADO
Partes: PREFEITURA MUNICIPAL DE MAGÉ e MONICA CRISTINA DA SILVA PAIVA SANTOS
Altera-se a Cláusula terceira do contrato de Prestação de Serviços junto a SECRETARIA MUNICIPAL DE SAÚDE
Término aprazado: 30/10/2014
Assinatura: 01/07/2014

Instrumento: TERMO ADITIVO AO CONTRATO DE PRESTAÇÃO DE SERVIÇO POR PRAZO DETERMINADO
Partes: PREFEITURA MUNICIPAL DE MAGÉ e MONICA PIRES AVALONE
Altera-se a Cláusula terceira do contrato de Prestação de Serviços junto a SECRETARIA MUNICIPAL DE SAÚDE
Término aprazado: 30/10/2014
Assinatura: 01/07/2014

Instrumento: TERMO ADITIVO AO CONTRATO DE PRESTAÇÃO DE SERVIÇO POR PRAZO DETERMINADO
Partes: PREFEITURA MUNICIPAL DE MAGÉ e MONICA SIMOES MARTINS
Altera-se a Cláusula terceira do contrato de Prestação de Serviços junto a SECRETARIA MUNICIPAL DE SAÚDE
Término aprazado: 30/10/2014
Assinatura: 01/07/2014

Instrumento: TERMO ADITIVO AO CONTRATO DE PRESTAÇÃO DE SERVIÇO POR PRAZO DETERMINADO
Partes: PREFEITURA MUNICIPAL DE MAGÉ e MONICA SUELI DA SILVA ROCHA
Altera-se a Cláusula terceira do contrato de Prestação de Serviços junto a SECRETARIA MUNICIPAL DE SAÚDE
Término aprazado : 30/10/2014
Assinatura: 01/07/2014

Instrumento: TERMO ADITIVO AO CONTRATO DE PRESTAÇÃO DE SERVIÇO POR PRAZO DETERMINADO
Partes: PREFEITURA MUNICIPAL DE MAGÉ e MONICA XAVIER DOS SANTOS
Altera-se a Cláusula terceira do contrato de Prestação de Serviços junto a SECRETARIA MUNICIPAL DE SAÚDE
Término aprazado : 30/10/2014
Assinatura: 01/07/2014

Instrumento: TERMO ADITIVO AO CONTRATO DE PRESTAÇÃO DE SERVIÇO POR PRAZO DETERMINADO
Partes: PREFEITURA MUNICIPAL DE MAGÉ e MONIQUE BARBARA ESTEVES
Altera-se a Cláusula terceira do contrato de Prestação de Serviços junto a SECRETARIA MUNICIPAL DE SAÚDE
Término aprazado : 30/10/2014
Assinatura: 01/07/2014

Instrumento: TERMO ADITIVO AO CONTRATO DE PRESTAÇÃO DE SERVIÇO POR PRAZO DETERMINADO
Partes: PREFEITURA MUNICIPAL DE MAGÉ e MONIQUE FERREIRADA SILVA
Altera-se a Cláusula terceira do contrato de Prestação de Serviços junto a SECRETARIA MUNICIPAL DE SAÚDE
Término aprazado : 30/10/2014
Assinatura: 01/07/2014

Instrumento: TERMO ADITIVO AO CONTRATO DE PRESTAÇÃO DE SERVIÇO POR PRAZO DETERMINADO
Partes: PREFEITURA MUNICIPAL DE MAGÉ e MONIQUE VIEIRA CUNHA
Altera-se a Cláusula terceira do contrato de Prestação de Serviços junto a SECRETARIA MUNICIPAL DE SAÚDE
Término aprazado : 30/10/2014
Assinatura: 01/07/2014

Instrumento: TERMO ADITIVO AO CONTRATO DE PRESTAÇÃO DE SERVIÇO POR PRAZO DETERMINADO
Partes: PREFEITURA MUNICIPAL DE MAGÉ e MORGANALUCAS SEQUINE
Altera-se a Cláusula terceira do contrato de Prestação de Serviços junto a SECRETARIA MUNICIPAL DE SAÚDE
Término aprazado : 30/10/2014
Assinatura: 01/07/2014

Instrumento: TERMO ADITIVO AO CONTRATO DE PRESTAÇÃO DE SERVIÇO POR PRAZO DETERMINADO
Partes: PREFEITURA MUNICIPAL DE MAGÉ e MURILO BOLDRINI DOS SANTOS
Altera-se a Cláusula terceira do contrato de Prestação de Serviços junto a SECRETARIA MUNICIPAL DE SAÚDE
Término aprazado : 30/10/2014
Assinatura: 01/07/2014

Instrumento: TERMO ADITIVO AO CONTRATO DE PRESTAÇÃO DE SERVIÇO POR PRAZO DETERMINADO
Partes: PREFEITURA MUNICIPAL DE MAGÉ e NAFATALI MENEZES DE CARVALHO
Altera-se a Cláusula terceira do contrato de Prestação de Serviços junto a SECRETARIA MUNICIPAL DE SAÚDE
Término aprazado : 30/10/2014
Assinatura: 01/07/2014

Instrumento: TERMO ADITIVO AO CONTRATO DE PRESTAÇÃO DE SERVIÇO POR PRAZO DETERMINADO
Partes: PREFEITURA MUNICIPAL DE MAGÉ e NANJI DE FATIMA O.FERREIRA TORRELIO
Altera-se a Cláusula terceira do contrato de Prestação de Serviços junto a SECRETARIA MUNICIPAL DE SAÚDE
Término aprazado : 30/10/2014
Assinatura: 01/07/2014

Instrumento: TERMO ADITIVO AO CONTRATO DE PRESTAÇÃO DE SERVIÇO POR PRAZO DETERMINADO
Partes: PREFEITURA MUNICIPAL DE MAGÉ e NATALIA DA ROSA MALUF
Altera-se a Cláusula terceira do contrato de Prestação de Serviços junto a SECRETARIA MUNICIPAL DE SAÚDE
Término aprazado : 30/10/2014
Assinatura: 01/07/2014

Instrumento: TERMO ADITIVO AO CONTRATO DE PRESTAÇÃO DE SERVIÇO POR PRAZO DETERMINADO
Partes: PREFEITURA MUNICIPAL DE MAGÉ e NATALIA DOLAVALE MAYWORM
Altera-se a Cláusula terceira do contrato de Prestação de Serviços junto a SECRETARIA MUNICIPAL DE SAÚDE
Término aprazado : 30/10/2014
Assinatura: 01/07/2014

Instrumento: TERMO ADITIVO AO CONTRATO DE PRESTAÇÃO DE SERVIÇO POR PRAZO DETERMINADO
Partes: PREFEITURA MUNICIPAL DE MAGÉ e NATALIA MARTINS LISANDRO RODRIGUES
Altera-se a Cláusula terceira do contrato de Prestação de Serviços junto a SECRETARIA MUNICIPAL DE SAÚDE
Término aprazado : 30/10/2014
Assinatura: 01/07/2014

Instrumento: TERMO ADITIVO AO CONTRATO DE PRESTAÇÃO DE SERVIÇO POR PRAZO DETERMINADO
Partes: PREFEITURA MUNICIPAL DE MAGÉ e NATALICE PEREIRA DA SILVA
Altera-se a Cláusula terceira do contrato de Prestação de Serviços junto a SECRETARIA MUNICIPAL DE SAÚDE
Término aprazado : 30/10/2014
Assinatura: 01/07/2014

Instrumento: TERMO ADITIVO AO CONTRATO DE PRESTAÇÃO DE SERVIÇO POR PRAZO DETERMINADO
Partes: PREFEITURA MUNICIPAL DE MAGÉ e NATALINO DE LIMA FIALHO
Altera-se a Cláusula terceira do contrato de Prestação de Serviços junto a SECRETARIA MUNICIPAL DE SAÚDE
Término aprazado : 30/10/2014
Assinatura: 01/07/2014

Instrumento: TERMO ADITIVO AO CONTRATO DE PRESTAÇÃO DE SERVIÇO POR PRAZO DETERMINADO
Partes: PREFEITURA MUNICIPAL DE MAGÉ e NEIDE APARECIDA FERREIRA DE SOUSA
Altera-se a Cláusula terceira do contrato de Prestação de Serviços junto a SECRETARIA MUNICIPAL DE SAÚDE
Término aprazado : 30/10/2014
Assinatura: 01/07/2014

Instrumento: TERMO ADITIVO AO CONTRATO DE PRESTAÇÃO DE SERVIÇO POR PRAZO DETERMINADO
Partes: PREFEITURA MUNICIPAL DE MAGÉ e NEIVALIMA PEREIRA
Altera-se a Cláusula terceira do contrato de Prestação de Serviços junto a SECRETARIA MUNICIPAL DE SAÚDE
Término aprazado : 30/10/2014
Assinatura: 01/07/2014

Instrumento: TERMO ADITIVO AO CONTRATO DE PRESTAÇÃO DE SERVIÇO POR PRAZO DETERMINADO
Partes: PREFEITURA MUNICIPAL DE MAGÉ e NEIVA TOMAZ
Altera-se a Cláusula terceira do contrato de Prestação de Serviços junto a SECRETARIA MUNICIPAL DE SAÚDE
Término aprazado : 30/10/2014
Assinatura: 01/07/2014

Instrumento: TERMO ADITIVO AO CONTRATO DE PRESTAÇÃO DE SERVIÇO POR PRAZO DETERMINADO
Partes: PREFEITURA MUNICIPAL DE MAGÉ e NEWTON MARCIO GOMES DE CARVALHO
Altera-se a Cláusula terceira do contrato de Prestação de Serviços junto a SECRETARIA MUNICIPAL DE SAÚDE
Término aprazado : 30/10/2014
Assinatura: 01/07/2014

Instrumento: TERMO ADITIVO AO CONTRATO DE PRESTAÇÃO DE SERVIÇO POR PRAZO DETERMINADO
Partes: PREFEITURA MUNICIPAL DE MAGÉ e NILCEADA COSTA FERREIRA
Altera-se a Cláusula terceira do contrato de Prestação de Serviços junto a SECRETARIA MUNICIPAL DE SAÚDE
Término aprazado : 30/10/2014
Assinatura: 01/07/2014

Instrumento: TERMO ADITIVO AO CONTRATO DE PRESTAÇÃO DE SERVIÇO POR PRAZO DETERMINADO
Partes: PREFEITURA MUNICIPAL DE MAGÉ e NILDA BORGES DE OLIVEIRA
Altera-se a Cláusula terceira do contrato de Prestação de Serviços junto a SECRETARIA MUNICIPAL DE SAÚDE
Término aprazado : 30/10/2014
Assinatura: 01/07/2014

Instrumento: TERMO ADITIVO AO CONTRATO DE PRESTAÇÃO DE SERVIÇO POR PRAZO DETERMINADO
Partes: PREFEITURA MUNICIPAL DE MAGÉ e NILMA DE OLIVEIRA BITTENCOURT
Altera-se a Cláusula terceira do contrato de Prestação de Serviços junto a SECRETARIA MUNICIPAL DE SAÚDE
Término aprazado: 30/10/2014
Assinatura: 01/07/2014

Instrumento: TERMO ADITIVO AO CONTRATO DE PRESTAÇÃO DE SERVIÇO POR PRAZO DETERMINADO
Partes: PREFEITURA MUNICIPAL DE MAGÉ e NILTON CEZAR FRANCO DOS SANTOS
Altera-se a Cláusula terceira do contrato de Prestação de Serviços junto a SECRETARIA MUNICIPAL DE SAÚDE
Término aprazado: 30/10/2014
Assinatura: 01/07/2014

Instrumento: TERMO ADITIVO AO CONTRATO DE PRESTAÇÃO DE SERVIÇO POR PRAZO DETERMINADO
Partes: PREFEITURA MUNICIPAL DE MAGÉ e NIVIA DE OLIVEIRA REIS
Altera-se a Cláusula terceira do contrato de Prestação de Serviços junto a SECRETARIA MUNICIPAL DE SAÚDE
Término aprazado: 30/10/2014
Assinatura: 01/07/2014

Instrumento: TERMO ADITIVO AO CONTRATO DE PRESTAÇÃO DE SERVIÇO POR PRAZO DETERMINADO
Partes: PREFEITURA MUNICIPAL DE MAGÉ e NORMA SUELY REGINALDO DE ALMEIDA
Altera-se a Cláusula terceira do contrato de Prestação de Serviços junto a SECRETARIA MUNICIPAL DE SAÚDE
Término aprazado: 30/10/2014
Assinatura: 01/07/2014

Instrumento: TERMO ADITIVO AO CONTRATO DE PRESTAÇÃO DE SERVIÇO POR PRAZO DETERMINADO
Partes: PREFEITURA MUNICIPAL DE MAGÉ e NUBIA FIGUEIREDO FERNANDES VIEIRA
Altera-se a Cláusula terceira do contrato de Prestação de Serviços junto a SECRETARIA MUNICIPAL DE SAÚDE
Término aprazado: 30/10/2014
Assinatura: 01/07/2014

Instrumento: TERMO ADITIVO AO CONTRATO DE PRESTAÇÃO DE SERVIÇO POR PRAZO DETERMINADO
Partes: PREFEITURA MUNICIPAL DE MAGÉ e OLMO DOMINGUES GOULART DE ANDRADE
Altera-se a Cláusula terceira do contrato de Prestação de Serviços junto a SECRETARIA MUNICIPAL DE SAÚDE
Término aprazado: 30/10/2014
Assinatura: 01/07/2014

Instrumento: TERMO ADITIVO AO CONTRATO DE PRESTAÇÃO DE SERVIÇO POR PRAZO DETERMINADO
Partes: PREFEITURA MUNICIPAL DE MAGÉ e OSVALDO SOARES FERREIRA
Altera-se a Cláusula terceira do contrato de Prestação de Serviços junto a SECRETARIA MUNICIPAL DE SAÚDE
Término aprazado: 30/10/2014
Assinatura: 01/07/2014

Instrumento: TERMO ADITIVO AO CONTRATO DE PRESTAÇÃO DE SERVIÇO POR PRAZO DETERMINADO
Partes: PREFEITURA MUNICIPAL DE MAGÉ e OSWALDO JOSE MARCELINO NETO
Altera-se a Cláusula terceira do contrato de Prestação de Serviços junto a SECRETARIA MUNICIPAL DE SAÚDE
Término aprazado: 30/10/2014
Assinatura: 01/07/2014

Instrumento: TERMO ADITIVO AO CONTRATO DE PRESTAÇÃO DE SERVIÇO POR PRAZO DETERMINADO
Partes: PREFEITURA MUNICIPAL DE MAGÉ e PABLO RODRIGUES COSTA ALVES
Altera-se a Cláusula terceira do contrato de Prestação de Serviços junto a SECRETARIA MUNICIPAL DE SAÚDE
Término aprazado: 30/10/2014
Assinatura: 01/07/2014

Instrumento: TERMO ADITIVO AO CONTRATO DE PRESTAÇÃO DE SERVIÇO POR PRAZO DETERMINADO
Partes: PREFEITURA MUNICIPAL DE MAGÉ e PALOMA DE SOUZA SILVA ORTMAN
Altera-se a Cláusula terceira do contrato de Prestação de Serviços junto a SECRETARIA MUNICIPAL DE SAÚDE
Término aprazado: 30/10/2014
Assinatura: 01/07/2014

Instrumento: TERMO ADITIVO AO CONTRATO DE PRESTAÇÃO DE SERVIÇO POR PRAZO DETERMINADO
Partes: PREFEITURA MUNICIPAL DE MAGÉ e PALOMA DOS REIS VILLA
Altera-se a Cláusula terceira do contrato de Prestação de Serviços junto a SECRETARIA MUNICIPAL DE SAÚDE
Término aprazado: 30/10/2014
Assinatura: 01/07/2014

Instrumento: TERMO ADITIVO AO CONTRATO DE PRESTAÇÃO DE SERVIÇO POR PRAZO DETERMINADO
Partes: PREFEITURA MUNICIPAL DE MAGÉ e PAMELLA SILVA GOMES
Altera-se a Cláusula terceira do contrato de Prestação de Serviços junto a SECRETARIA MUNICIPAL DE SAÚDE
Término aprazado: 30/10/2014
Assinatura: 01/07/2014

Instrumento: TERMO ADITIVO AO CONTRATO DE PRESTAÇÃO DE SERVIÇO POR PRAZO DETERMINADO
Partes: PREFEITURA MUNICIPAL DE MAGÉ e PATRICIA CARDOSO DE ALMEIDA
Altera-se a Cláusula terceira do contrato de Prestação de Serviços junto a SECRETARIA MUNICIPAL DE SAÚDE
Término aprazado: 30/10/2014
Assinatura: 01/07/2014

Instrumento: TERMO ADITIVO AO CONTRATO DE PRESTAÇÃO DE SERVIÇO POR PRAZO DETERMINADO
Partes: PREFEITURA MUNICIPAL DE MAGÉ e PATRICIA CARDOSO DE ALMEIDA
Altera-se a Cláusula terceira do contrato de Prestação de Serviços junto a SECRETARIA MUNICIPAL DE SAÚDE
Término aprazado: 30/10/2014
Assinatura: 01/07/2014

Instrumento: TERMO ADITIVO AO CONTRATO DE PRESTAÇÃO DE SERVIÇO POR PRAZO DETERMINADO
Partes: PREFEITURA MUNICIPAL DE MAGÉ e PATRICIA DE OLIVEIRA TEIXEIRA
Altera-se a Cláusula terceira do contrato de Prestação de Serviços junto a SECRETARIA MUNICIPAL DE SAÚDE
Término aprazado: 30/10/2014
Assinatura: 01/07/2014

Instrumento: TERMO ADITIVO AO CONTRATO DE PRESTAÇÃO DE SERVIÇO POR PRAZO DETERMINADO
Partes: PREFEITURA MUNICIPAL DE MAGÉ e PATRICIA KATIA HONORIO CAMARINHA
Altera-se a Cláusula terceira do contrato de Prestação de Serviços junto a SECRETARIA MUNICIPAL DE SAÚDE
Término aprazado: 30/10/2014
Assinatura: 01/07/2014

Instrumento: TERMO ADITIVO AO CONTRATO DE PRESTAÇÃO DE SERVIÇO POR PRAZO DETERMINADO
Partes: PREFEITURA MUNICIPAL DE MAGÉ e PATRICIA MACEDO CORREA PARAGUAYO
Altera-se a Cláusula terceira do contrato de Prestação de Serviços junto a SECRETARIA MUNICIPAL DE SAÚDE
Término aprazado: 30/10/2014
Assinatura: 01/07/2014

Instrumento: TERMO ADITIVO AO CONTRATO DE PRESTAÇÃO DE SERVIÇO POR PRAZO DETERMINADO
Partes: PREFEITURA MUNICIPAL DE MAGÉ e PATRICIA MOREIRA DA SILVA
Altera-se a Cláusula terceira do contrato de Prestação de Serviços junto a SECRETARIA MUNICIPAL DE SAÚDE
Término aprazado: 30/10/2014
Assinatura: 01/07/2014

Instrumento: TERMO ADITIVO AO CONTRATO DE PRESTAÇÃO DE SERVIÇO POR PRAZO DETERMINADO
Partes: PREFEITURA MUNICIPAL DE MAGÉ e PAULA BACHOLSKY E AS
Altera-se a Cláusula terceira do contrato de Prestação de Serviços junto a SECRETARIA MUNICIPAL DE SAÚDE
Término aprazado: 30/10/2014
Assinatura: 01/07/2014

Instrumento: TERMO ADITIVO AO CONTRATO DE PRESTAÇÃO DE SERVIÇO POR PRAZO DETERMINADO
Partes: PREFEITURA MUNICIPAL DE MAGÉ e PAULA CALDINA FREITAS SANTOS
Altera-se a Cláusula terceira do contrato de Prestação de Serviços junto a SECRETARIA MUNICIPAL DE SAÚDE
Término aprazado: 30/10/2014
Assinatura: 01/07/2014

Instrumento: TERMO ADITIVO AO CONTRATO DE PRESTAÇÃO DE SERVIÇO POR PRAZO DETERMINADO
Partes: PREFEITURA MUNICIPAL DE MAGÉ e PAULA DAIANE MORENO PACHECO
Altera-se a Cláusula terceira do contrato de Prestação de Serviços junto a SECRETARIA MUNICIPAL DE SAÚDE
Término aprazado: 30/10/2014
Assinatura: 01/07/2014

Instrumento: TERMO ADITIVO AO CONTRATO DE PRESTAÇÃO DE SERVIÇO POR PRAZO DETERMINADO
Partes: PREFEITURA MUNICIPAL DE MAGÉ e PAULA PRIMO GANEMALMEIDA
Altera-se a Cláusula terceira do contrato de Prestação de Serviços junto a SECRETARIA MUNICIPAL DE SAÚDE
Término aprazado: 30/10/2014
Assinatura: 01/07/2014

Instrumento: TERMO ADITIVO AO CONTRATO DE PRESTAÇÃO DE SERVIÇO POR PRAZO DETERMINADO
Partes: PREFEITURA MUNICIPAL DE MAGÉ e PAULO CESAR CORRAL
Altera-se a Cláusula terceira do contrato de Prestação de Serviços junto a SECRETARIA MUNICIPAL DE SAÚDE
Término aprazado: 30/10/2014
Assinatura: 01/07/2014

Instrumento: TERMO ADITIVO AO CONTRATO DE PRESTAÇÃO DE SERVIÇO POR PRAZO DETERMINADO
Partes: PREFEITURA MUNICIPAL DE MAGÉ e PAULO CESAR GONCALVES DA SILVA
Altera-se a Cláusula terceira do contrato de Prestação de Serviços junto a SECRETARIA MUNICIPAL DE SAÚDE
Término aprazado: 30/10/2014
Assinatura: 01/07/2014

Instrumento: TERMO ADITIVO AO CONTRATO DE PRESTAÇÃO DE SERVIÇO POR PRAZO DETERMINADO
Partes: PREFEITURA MUNICIPAL DE MAGÉ e PAULO CESAR MALERBI DE SANTANA
Altera-se a Cláusula terceira do contrato de Prestação de Serviços junto a SECRETARIA MUNICIPAL DE SAÚDE
Término aprazado: 30/10/2014
Assinatura: 01/07/2014

Instrumento: TERMO ADITIVO AO CONTRATO DE PRESTAÇÃO DE SERVIÇO POR PRAZO DETERMINADO
Partes: PREFEITURA MUNICIPAL DE MAGÉ e PAULO CESAR RIBEIRO
Altera-se a Cláusula terceira do contrato de Prestação de Serviços junto a SECRETARIA MUNICIPAL DE SAÚDE
Término aprazado: 30/10/2014
Assinatura: 01/07/2014

Instrumento: TERMO ADITIVO AO CONTRATO DE PRESTAÇÃO DE SERVIÇO POR PRAZO DETERMINADO
Partes: PREFEITURA MUNICIPAL DE MAGÉ e PAULO CEZAR FONSECA FERNANDES
Altera-se a Cláusula terceira do contrato de Prestação de Serviços junto a SECRETARIA MUNICIPAL DE SAÚDE
Término aprazado: 30/10/2014
Assinatura: 01/07/2014

Instrumento: TERMO ADITIVO AO CONTRATO DE PRESTAÇÃO DE SERVIÇO POR PRAZO DETERMINADO
Partes: PREFEITURA MUNICIPAL DE MAGÉ e PAULO HENRIQUE BARROSO ALVES
Altera-se a Cláusula terceira do contrato de Prestação de Serviços junto a SECRETARIA MUNICIPAL DE SAÚDE
Término aprazado: 30/10/2014
Assinatura: 01/07/2014

Instrumento: TERMO ADITIVO AO CONTRATO DE PRESTAÇÃO DE SERVIÇO POR PRAZO DETERMINADO
Partes: PREFEITURA MUNICIPAL DE MAGÉ e PAULO JOSE MENEZES DE BRITO
Altera-se a Cláusula terceira do contrato de Prestação de Serviços junto a SECRETARIA MUNICIPAL DE SAÚDE
Término aprazado: 30/10/2014
Assinatura: 01/07/2014

Instrumento: TERMO ADITIVO AO CONTRATO DE PRESTAÇÃO DE SERVIÇO POR PRAZO DETERMINADO
Partes: PREFEITURA MUNICIPAL DE MAGÉ e PAULO LUCIO SECUNHO MANHAES JUNIOR
Altera-se a Cláusula terceira do contrato de Prestação de Serviços junto a SECRETARIA MUNICIPAL DE SAÚDE
Término aprazado: 30/10/2014
Assinatura: 01/07/2014

Instrumento: TERMO ADITIVO AO CONTRATO DE PRESTAÇÃO DE SERVIÇO POR PRAZO DETERMINADO
Partes: PREFEITURA MUNICIPAL DE MAGÉ e PAULO RAMOS FORMAZIE
Altera-se a Cláusula terceira do contrato de Prestação de Serviços junto a SECRETARIA MUNICIPAL DE SAÚDE
Término aprazado: 30/10/2014
Assinatura: 01/07/2014

Instrumento: TERMO ADITIVO AO CONTRATO DE PRESTAÇÃO DE SERVIÇO POR PRAZO DETERMINADO
Partes: PREFEITURA MUNICIPAL DE MAGÉ e PAULO SERGIO AZEREDO CERQUEIRA
Altera-se a Cláusula terceira do contrato de Prestação de Serviços junto a SECRETARIA MUNICIPAL DE SAÚDE
Término aprazado: 30/10/2014
Assinatura: 01/07/2014

Instrumento: TERMO ADITIVO AO CONTRATO DE PRESTAÇÃO DE SERVIÇO POR PRAZO DETERMINADO
Partes: PREFEITURA MUNICIPAL DE MAGÉ e PAULO SERGIO RAMOS SAUL
Altera-se a Cláusula terceira do contrato de Prestação de Serviços junto a SECRETARIA MUNICIPAL DE SAÚDE
Término aprazado: 30/10/2014
Assinatura: 01/07/2014

Instrumento: TERMO ADITIVO AO CONTRATO DE PRESTAÇÃO DE SERVIÇO POR PRAZO DETERMINADO
Partes: PREFEITURA MUNICIPAL DE MAGÉ e PAULO VINICIUS DE LIMA FREIRE
Altera-se a Cláusula terceira do contrato de Prestação de Serviços junto a SECRETARIA MUNICIPAL DE SAÚDE
Término aprazado: 30/10/2014
Assinatura: 01/07/2014

Instrumento: TERMO ADITIVO AO CONTRATO DE PRESTAÇÃO DE SERVIÇO POR PRAZO DETERMINADO
Partes: PREFEITURA MUNICIPAL DE MAGÉ e PEDRO ADAS PETERSEN
Altera-se a Cláusula terceira do contrato de Prestação de Serviços junto a SECRETARIA MUNICIPAL DE SAÚDE
Término aprazado: 30/10/2014
Assinatura: 01/07/2014

Instrumento: TERMO ADITIVO AO CONTRATO DE PRESTAÇÃO DE SERVIÇO POR PRAZO DETERMINADO
Partes: PREFEITURA MUNICIPAL DE MAGÉ e PEDRO AUGUSTO VITAL NOGUEIRA
Altera-se a Cláusula terceira do contrato de Prestação de Serviços junto a SECRETARIA MUNICIPAL DE SAÚDE
Término aprazado: 30/10/2014
Assinatura: 01/07/2014

Instrumento: TERMO ADITIVO AO CONTRATO DE PRESTAÇÃO DE SERVIÇO POR PRAZO DETERMINADO
Partes: PREFEITURA MUNICIPAL DE MAGÉ e PEDRO AUGUSTO VITAL NOGUEIRA
Altera-se a Cláusula terceira do contrato de Prestação de Serviços junto a SECRETARIA MUNICIPAL DE SAÚDE
Término aprazado: 30/10/2014
Assinatura: 01/07/2014

Instrumento: TERMO ADITIVO AO CONTRATO DE PRESTAÇÃO DE SERVIÇO POR PRAZO DETERMINADO
Partes: PREFEITURA MUNICIPAL DE MAGÉ e PEDRO FILGUEIRAS HIDALGO
Altera-se a Cláusula terceira do contrato de Prestação de Serviços junto a SECRETARIA MUNICIPAL DE SAÚDE
Término aprazado: 30/10/2014
Assinatura: 01/07/2014

Instrumento: TERMO ADITIVO AO CONTRATO DE PRESTAÇÃO DE SERVIÇO POR PRAZO DETERMINADO
Partes: PREFEITURA MUNICIPAL DE MAGÉ e PLINIO GABRIEL FERREIRA LOPES
Altera-se a Cláusula terceira do contrato de Prestação de Serviços junto a SECRETARIA MUNICIPAL DE SAÚDE
Término aprazado: 30/10/2014
Assinatura: 01/07/2014

Instrumento: TERMO ADITIVO AO CONTRATO DE PRESTAÇÃO DE SERVIÇO POR PRAZO DETERMINADO
Partes: PREFEITURA MUNICIPAL DE MAGÉ e PRISCILA DA COSTA SIMOES
Altera-se a Cláusula terceira do contrato de Prestação de Serviços junto a SECRETARIA MUNICIPAL DE SAÚDE
Término aprazado: 30/10/2014
Assinatura: 01/07/2014

Instrumento: TERMO ADITIVO AO CONTRATO DE PRESTAÇÃO DE SERVIÇO POR PRAZO DETERMINADO
Partes: PREFEITURA MUNICIPAL DE MAGÉ e RENATA SALOMAO ROSA DA SILVA
Altera-se a Cláusula terceira do contrato de Prestação de Serviços junto a SECRETARIA MUNICIPAL DE SAÚDE
Término aprazado : 30/10/2014
Assinatura: 01/07/2014

Instrumento: TERMO ADITIVO AO CONTRATO DE PRESTAÇÃO DE SERVIÇO POR PRAZO DETERMINADO
Partes: PREFEITURA MUNICIPAL DE MAGÉ e RENATO BRAGABANDEIRA
Altera-se a Cláusula terceira do contrato de Prestação de Serviços junto a SECRETARIA MUNICIPAL DE SAÚDE
Término aprazado : 30/10/2014
Assinatura: 01/07/2014

Instrumento: TERMO ADITIVO AO CONTRATO DE PRESTAÇÃO DE SERVIÇO POR PRAZO DETERMINADO
Partes: PREFEITURA MUNICIPAL DE MAGÉ e RENATO CAPISTRANO DE ARAUJO
Altera-se a Cláusula terceira do contrato de Prestação de Serviços junto a SECRETARIA MUNICIPAL DE SAÚDE
Término aprazado : 30/10/2014
Assinatura: 01/07/2014

Instrumento: TERMO ADITIVO AO CONTRATO DE PRESTAÇÃO DE SERVIÇO POR PRAZO DETERMINADO
Partes: PREFEITURA MUNICIPAL DE MAGÉ e RENATO LOPES XAVIER
Altera-se a Cláusula terceira do contrato de Prestação de Serviços junto a SECRETARIA MUNICIPAL DE SAÚDE
Término aprazado : 30/10/2014
Assinatura: 01/07/2014

Instrumento: TERMO ADITIVO AO CONTRATO DE PRESTAÇÃO DE SERVIÇO POR PRAZO DETERMINADO
Partes: PREFEITURA MUNICIPAL DE MAGÉ e RENATO PEDRO JOSE DA CONCEICAO
Altera-se a Cláusula terceira do contrato de Prestação de Serviços junto a SECRETARIA MUNICIPAL DE SAÚDE
Término aprazado : 30/10/2014
Assinatura: 01/07/2014

Instrumento: TERMO ADITIVO AO CONTRATO DE PRESTAÇÃO DE SERVIÇO POR PRAZO DETERMINADO
Partes: PREFEITURA MUNICIPAL DE MAGÉ e RENATO SILVA DO NASCIMENTO
Altera-se a Cláusula terceira do contrato de Prestação de Serviços junto a SECRETARIA MUNICIPAL DE SAÚDE
Término aprazado : 30/10/2014
Assinatura: 01/07/2014

Instrumento: TERMO ADITIVO AO CONTRATO DE PRESTAÇÃO DE SERVIÇO POR PRAZO DETERMINADO
Partes: PREFEITURA MUNICIPAL DE MAGÉ e RENY FERREIRA DOS SANTOS
Altera-se a Cláusula terceira do contrato de Prestação de Serviços junto a SECRETARIA MUNICIPAL DE SAÚDE
Término aprazado : 30/10/2014
Assinatura: 01/07/2014

Instrumento: TERMO ADITIVO AO CONTRATO DE PRESTAÇÃO DE SERVIÇO POR PRAZO DETERMINADO
Partes: PREFEITURA MUNICIPAL DE MAGÉ e RHENAN JACOB SOUZA VIEIRA
Altera-se a Cláusula terceira do contrato de Prestação de Serviços junto a SECRETARIA MUNICIPAL DE SAÚDE
Término aprazado : 30/10/2014
Assinatura: 01/07/2014

Instrumento: TERMO ADITIVO AO CONTRATO DE PRESTAÇÃO DE SERVIÇO POR PRAZO DETERMINADO
Partes: PREFEITURA MUNICIPAL DE MAGÉ e RICARDINA ANTONIA DE SOUZA
Altera-se a Cláusula terceira do contrato de Prestação de Serviços junto a SECRETARIA MUNICIPAL DE SAÚDE
Término aprazado : 30/10/2014
Assinatura: 01/07/2014

Instrumento: TERMO ADITIVO AO CONTRATO DE PRESTAÇÃO DE SERVIÇO POR PRAZO DETERMINADO
Partes: PREFEITURA MUNICIPAL DE MAGÉ e RICARDO ALBERTO MIRANDA PRACA
Altera-se a Cláusula terceira do contrato de Prestação de Serviços junto a SECRETARIA MUNICIPAL DE SAÚDE
Término aprazado : 30/10/2014
Assinatura: 01/07/2014

Instrumento: TERMO ADITIVO AO CONTRATO DE PRESTAÇÃO DE SERVIÇO POR PRAZO DETERMINADO
Partes: PREFEITURA MUNICIPAL DE MAGÉ e RICARDO BAETA CIDADE
Altera-se a Cláusula terceira do contrato de Prestação de Serviços junto a SECRETARIA MUNICIPAL DE SAÚDE
Término aprazado : 30/10/2014
Assinatura: 01/07/2014

Instrumento: TERMO ADITIVO AO CONTRATO DE PRESTAÇÃO DE SERVIÇO POR PRAZO DETERMINADO
Partes: PREFEITURA MUNICIPAL DE MAGÉ e RICARDO CORREIA PINTO
Altera-se a Cláusula terceira do contrato de Prestação de Serviços junto a SECRETARIA MUNICIPAL DE SAÚDE
Término aprazado : 30/10/2014
Assinatura: 01/07/2014

Instrumento: TERMO ADITIVO AO CONTRATO DE PRESTAÇÃO DE SERVIÇO POR PRAZO DETERMINADO
Partes: PREFEITURA MUNICIPAL DE MAGÉ e RICARDO DE JESUS DA SILVA
Altera-se a Cláusula terceira do contrato de Prestação de Serviços junto a SECRETARIA MUNICIPAL DE SAÚDE
Término aprazado : 30/10/2014
Assinatura: 01/07/2014

Instrumento: TERMO ADITIVO AO CONTRATO DE PRESTAÇÃO DE SERVIÇO POR PRAZO DETERMINADO
Partes: PREFEITURA MUNICIPAL DE MAGÉ e RICARDO DOS SANTOS MIGUEL
Altera-se a Cláusula terceira do contrato de Prestação de Serviços junto a SECRETARIA MUNICIPAL DE SAÚDE
Término aprazado : 30/10/2014
Assinatura: 01/07/2014

Instrumento: TERMO ADITIVO AO CONTRATO DE PRESTAÇÃO DE SERVIÇO POR PRAZO DETERMINADO
Partes: PREFEITURA MUNICIPAL DE MAGÉ e RICARDO LUIZ DE OLIVEIRA
Altera-se a Cláusula terceira do contrato de Prestação de Serviços junto a SECRETARIA MUNICIPAL DE SAÚDE
Término aprazado : 30/10/2014
Assinatura: 01/07/2014

Instrumento: TERMO ADITIVO AO CONTRATO DE PRESTAÇÃO DE SERVIÇO POR PRAZO DETERMINADO
Partes: PREFEITURA MUNICIPAL DE MAGÉ e RICARDO NEUMANN
Altera-se a Cláusula terceira do contrato de Prestação de Serviços junto a SECRETARIA MUNICIPAL DE SAÚDE
Término aprazado : 30/10/2014
Assinatura: 01/07/2014

Instrumento: TERMO ADITIVO AO CONTRATO DE PRESTAÇÃO DE SERVIÇO POR PRAZO DETERMINADO
Partes: PREFEITURA MUNICIPAL DE MAGÉ e RICARDO SAMPAIO CABRAL
Altera-se a Cláusula terceira do contrato de Prestação de Serviços junto a SECRETARIA MUNICIPAL DE SAÚDE
Término aprazado : 30/10/2014
Assinatura: 01/07/2014

Instrumento: TERMO ADITIVO AO CONTRATO DE PRESTAÇÃO DE SERVIÇO POR PRAZO DETERMINADO
Partes: PREFEITURA MUNICIPAL DE MAGÉ e RITA DE CASSIA CARUZO PINHEIRO
Altera-se a Cláusula terceira do contrato de Prestação de Serviços junto a SECRETARIA MUNICIPAL DE SAÚDE
Término aprazado : 30/10/2014
Assinatura: 01/07/2014

Instrumento: TERMO ADITIVO AO CONTRATO DE PRESTAÇÃO DE SERVIÇO POR PRAZO DETERMINADO
Partes: PREFEITURA MUNICIPAL DE MAGÉ e RITA DE CASSIA FELIX
Altera-se a Cláusula terceira do contrato de Prestação de Serviços junto a SECRETARIA MUNICIPAL DE SAÚDE
Término aprazado : 30/10/2014
Assinatura: 01/07/2014

Instrumento: TERMO ADITIVO AO CONTRATO DE PRESTAÇÃO DE SERVIÇO POR PRAZO DETERMINADO
Partes: PREFEITURA MUNICIPAL DE MAGÉ e RITA DE CASSIA SIQUEIRA GOMES
Altera-se a Cláusula terceira do contrato de Prestação de Serviços junto a SECRETARIA MUNICIPAL DE SAÚDE
Término aprazado : 30/10/2014
Assinatura: 01/07/2014

Instrumento: TERMO ADITIVO AO CONTRATO DE PRESTAÇÃO DE SERVIÇO POR PRAZO DETERMINADO
Partes: PREFEITURA MUNICIPAL DE MAGÉ e ROSANGELA SANTOS DE MELO
Altera-se a Cláusula terceira do contrato de Prestação de Serviços junto a SECRETARIA MUNICIPAL DE SAÚDE
Término aprazado : 30/10/2014
Assinatura: 01/07/2014

Instrumento: TERMO ADITIVO AO CONTRATO DE PRESTAÇÃO DE SERVIÇO POR PRAZO DETERMINADO
Partes: PREFEITURA MUNICIPAL DE MAGÉ e ROSEANGELA DA CONCEICAO GUILHERME REIS
Altera-se a Cláusula terceira do contrato de Prestação de Serviços junto a SECRETARIA MUNICIPAL DE SAÚDE
Término aprazado : 30/10/2014
Assinatura: 01/07/2014

Instrumento: TERMO ADITIVO AO CONTRATO DE PRESTAÇÃO DE SERVIÇO POR PRAZO DETERMINADO
Partes: PREFEITURA MUNICIPAL DE MAGÉ e ROSELIA VITORIANO
Altera-se a Cláusula terceira do contrato de Prestação de Serviços junto a SECRETARIA MUNICIPAL DE SAÚDE
Término aprazado : 30/10/2014
Assinatura: 01/07/2014

Instrumento: TERMO ADITIVO AO CONTRATO DE PRESTAÇÃO DE SERVIÇO POR PRAZO DETERMINADO
Partes: PREFEITURA MUNICIPAL DE MAGÉ e ROSELY ALVES MAIA
Altera-se a Cláusula terceira do contrato de Prestação de Serviços junto a SECRETARIA MUNICIPAL DE SAÚDE
Término aprazado : 30/10/2014
Assinatura: 01/07/2014

Instrumento: TERMO ADITIVO AO CONTRATO DE PRESTAÇÃO DE SERVIÇO POR PRAZO DETERMINADO
Partes: PREFEITURA MUNICIPAL DE MAGÉ e ROSEMARY FIRMINO SILVEIRO DA SILVA
Altera-se a Cláusula terceira do contrato de Prestação de Serviços junto a SECRETARIA MUNICIPAL DE SAÚDE
Término aprazado : 30/10/2014
Assinatura: 01/07/2014

Instrumento: TERMO ADITIVO AO CONTRATO DE PRESTAÇÃO DE SERVIÇO POR PRAZO DETERMINADO
Partes: PREFEITURA MUNICIPAL DE MAGÉ e ROSEMERE MAGALHAES ESTEVES
Altera-se a Cláusula terceira do contrato de Prestação de Serviços junto a SECRETARIA MUNICIPAL DE SAÚDE
Término aprazado : 30/10/2014
Assinatura: 01/07/2014

Instrumento: TERMO ADITIVO AO CONTRATO DE PRESTAÇÃO DE SERVIÇO POR PRAZO DETERMINADO
Partes: PREFEITURA MUNICIPAL DE MAGÉ e ROSIANE DA CONCEICAO SANTOS DE O. SOUZA
Altera-se a Cláusula terceira do contrato de Prestação de Serviços junto a SECRETARIA MUNICIPAL DE SAÚDE
Término aprazado : 30/10/2014
Assinatura: 01/07/2014

Instrumento: TERMO ADITIVO AO CONTRATO DE PRESTAÇÃO DE SERVIÇO POR PRAZO DETERMINADO
Partes: PREFEITURA MUNICIPAL DE MAGÉ e ROSIMAR RAMOS BOTELHO
Altera-se a Cláusula terceira do contrato de Prestação de Serviços junto a SECRETARIA MUNICIPAL DE SAÚDE
Término aprazado : 30/10/2014
Assinatura: 01/07/2014

Instrumento: TERMO ADITIVO AO CONTRATO DE PRESTAÇÃO DE SERVIÇO POR PRAZO DETERMINADO
Partes: PREFEITURA MUNICIPAL DE MAGÉ e ROSIMERE JACINTO CORDEIRO
Altera-se a Cláusula terceira do contrato de Prestação de Serviços junto a SECRETARIA MUNICIPAL DE SAÚDE
Término aprazado : 30/10/2014
Assinatura: 01/07/2014

Instrumento: TERMO ADITIVO AO CONTRATO DE PRESTAÇÃO DE SERVIÇO POR PRAZO DETERMINADO
Partes: PREFEITURA MUNICIPAL DE MAGÉ e ROSIMERRE AGUIAR DE ARAUJO
Altera-se a Cláusula terceira do contrato de Prestação de Serviços junto a SECRETARIA MUNICIPAL DE SAÚDE
Término aprazado : 30/10/2014
Assinatura: 01/07/2014

Instrumento: TERMO ADITIVO AO CONTRATO DE PRESTAÇÃO DE SERVIÇO POR PRAZO DETERMINADO
Partes: PREFEITURA MUNICIPAL DE MAGÉ e ROSINEIDE CORREIA DA COSTA
Altera-se a Cláusula terceira do contrato de Prestação de Serviços junto a SECRETARIA MUNICIPAL DE SAÚDE
Término aprazado : 30/10/2014
Assinatura: 01/07/2014

Instrumento: TERMO ADITIVO AO CONTRATO DE PRESTAÇÃO DE SERVIÇO POR PRAZO DETERMINADO
Partes: PREFEITURA MUNICIPAL DE MAGÉ e ROXANA GOMES DE ARAUJO SANTOS
Altera-se a Cláusula terceira do contrato de Prestação de Serviços junto a SECRETARIA MUNICIPAL DE SAÚDE
Término aprazado : 30/10/2014
Assinatura: 01/07/2014

Instrumento: TERMO ADITIVO AO CONTRATO DE PRESTAÇÃO DE SERVIÇO POR PRAZO DETERMINADO
Partes: PREFEITURA MUNICIPAL DE MAGÉ e ROZANIA MARIA FERREIRA DE CASTRO
Altera-se a Cláusula terceira do contrato de Prestação de Serviços junto a SECRETARIA MUNICIPAL DE SAÚDE
Término aprazado : 30/10/2014
Assinatura: 01/07/2014

Instrumento: TERMO ADITIVO AO CONTRATO DE PRESTAÇÃO DE SERVIÇO POR PRAZO DETERMINADO
Partes: PREFEITURA MUNICIPAL DE MAGÉ e RUAN CARLOS DOS SANTOS MIGUEL
Altera-se a Cláusula terceira do contrato de Prestação de Serviços junto a SECRETARIA MUNICIPAL DE SAÚDE
Término aprazado : 30/10/2014
Assinatura: 01/07/2014

Instrumento: TERMO ADITIVO AO CONTRATO DE PRESTAÇÃO DE SERVIÇO POR PRAZO DETERMINADO
Partes: PREFEITURA MUNICIPAL DE MAGÉ e RUBENS PASSARELLI
Altera-se a Cláusula terceira do contrato de Prestação de Serviços junto a SECRETARIA MUNICIPAL DE SAÚDE
Término aprazado : 30/10/2014
Assinatura: 01/07/2014

Instrumento: TERMO ADITIVO AO CONTRATO DE PRESTAÇÃO DE SERVIÇO POR PRAZO DETERMINADO
Partes: PREFEITURA MUNICIPAL DE MAGÉ e RUTE NOGUEIRA PEIXOTO NEVES
Altera-se a Cláusula terceira do contrato de Prestação de Serviços junto a SECRETARIA MUNICIPAL DE SAÚDE
Término aprazado : 30/10/2014
Assinatura: 01/07/2014

Instrumento: TERMO ADITIVO AO CONTRATO DE PRESTAÇÃO DE SERVIÇO POR PRAZO DETERMINADO
Partes: PREFEITURA MUNICIPAL DE MAGÉ e RUTH CABRAL CLAUDINO
Altera-se a Cláusula terceira do contrato de Prestação de Serviços junto a SECRETARIA MUNICIPAL DE SAÚDE
Término aprazado : 30/10/2014
Assinatura: 01/07/2014

Instrumento: TERMO ADITIVO AO CONTRATO DE PRESTAÇÃO DE SERVIÇO POR PRAZO DETERMINADO
Partes: PREFEITURA MUNICIPAL DE MAGÉ e SABRINA DE SOUZA SILVA
Altera-se a Cláusula terceira do contrato de Prestação de Serviços junto a SECRETARIA MUNICIPAL DE SAÚDE
Término aprazado : 30/10/2014
Assinatura: 01/07/2014

Instrumento: TERMO ADITIVO AO CONTRATO DE PRESTAÇÃO DE SERVIÇO POR PRAZO DETERMINADO
Partes: PREFEITURA MUNICIPAL DE MAGÉ e SANDRA CASTELO BRANCO GOMES MOREIRA
Altera-se a Cláusula terceira do contrato de Prestação de Serviços junto a SECRETARIA MUNICIPAL DE SAÚDE
Término aprazado : 30/10/2014
Assinatura: 01/07/2014

Instrumento: TERMO ADITIVO AO CONTRATO DE PRESTAÇÃO DE SERVIÇO POR PRAZO DETERMINADO
Partes: PREFEITURA MUNICIPAL DE MAGÉ e SANDRA DA CONCEIÇÃO GALDINO
Altera-se a Cláusula terceira do contrato de Prestação de Serviços junto a SECRETARIA MUNICIPAL DE SAÚDE
Término aprazado : 30/10/2014
Assinatura: 01/07/2014

Instrumento: TERMO ADITIVO AO CONTRATO DE PRESTAÇÃO DE SERVIÇO POR PRAZO DETERMINADO
Partes: PREFEITURA MUNICIPAL DE MAGÉ e SILEIA TEIXEIRA DE ALMEIDA
Altera-se a Cláusula terceira do contrato de Prestação de Serviços junto a SECRETARIA MUNICIPAL DE SAÚDE
Término aprazado : 30/10/2014
Assinatura: 01/07/2014

Instrumento: TERMO ADITIVO AO CONTRATO DE PRESTAÇÃO DE SERVIÇO POR PRAZO DETERMINADO
Partes: PREFEITURA MUNICIPAL DE MAGÉ e SILMARA MARCIA SIQUEIRA
Altera-se a Cláusula terceira do contrato de Prestação de Serviços junto a SECRETARIA MUNICIPAL DE SAÚDE
Término aprazado : 30/10/2014
Assinatura: 01/07/2014

Instrumento: TERMO ADITIVO AO CONTRATO DE PRESTAÇÃO DE SERVIÇO POR PRAZO DETERMINADO
Partes: PREFEITURA MUNICIPAL DE MAGÉ e SILMARA MARCIA SIQUEIRA
Altera-se a Cláusula terceira do contrato de Prestação de Serviços junto a SECRETARIA MUNICIPAL DE SAÚDE
Término aprazado : 30/10/2014
Assinatura: 01/07/2014

Instrumento: TERMO ADITIVO AO CONTRATO DE PRESTAÇÃO DE SERVIÇO POR PRAZO DETERMINADO
Partes: PREFEITURA MUNICIPAL DE MAGÉ e SILVANA BRITO PIRES DE SIQUEIRA
Altera-se a Cláusula terceira do contrato de Prestação de Serviços junto a SECRETARIA MUNICIPAL DE SAÚDE
Término aprazado : 30/10/2014
Assinatura: 01/07/2014

Instrumento: TERMO ADITIVO AO CONTRATO DE PRESTAÇÃO DE SERVIÇO POR PRAZO DETERMINADO
Partes: PREFEITURA MUNICIPAL DE MAGÉ e SILVIA MARCELLE CRUZ MANSO
Altera-se a Cláusula terceira do contrato de Prestação de Serviços junto a SECRETARIA MUNICIPAL DE SAÚDE
Término aprazado : 30/10/2014
Assinatura: 01/07/2014

Instrumento: TERMO ADITIVO AO CONTRATO DE PRESTAÇÃO DE SERVIÇO POR PRAZO DETERMINADO
Partes: PREFEITURA MUNICIPAL DE MAGÉ e SILVIO BASTOS GELI
Altera-se a Cláusula terceira do contrato de Prestação de Serviços junto a SECRETARIA MUNICIPAL DE SAÚDE
Término aprazado : 30/10/2014
Assinatura: 01/07/2014

Instrumento: TERMO ADITIVO AO CONTRATO DE PRESTAÇÃO DE SERVIÇO POR PRAZO DETERMINADO
Partes: PREFEITURA MUNICIPAL DE MAGÉ e SIMERE SILVA PERES TIBIANO
Altera-se a Cláusula terceira do contrato de Prestação de Serviços junto a SECRETARIA MUNICIPAL DE SAÚDE
Término aprazado : 30/10/2014
Assinatura: 01/07/2014

Instrumento: TERMO ADITIVO AO CONTRATO DE PRESTAÇÃO DE SERVIÇO POR PRAZO DETERMINADO
Partes: PREFEITURA MUNICIPAL DE MAGÉ e SIMONE DA ROSA
Altera-se a Cláusula terceira do contrato de Prestação de Serviços junto a SECRETARIA MUNICIPAL DE SAÚDE
Término aprazado : 30/10/2014
Assinatura: 01/07/2014

Instrumento: TERMO ADITIVO AO CONTRATO DE PRESTAÇÃO DE SERVIÇO POR PRAZO DETERMINADO
Partes: PREFEITURA MUNICIPAL DE MAGÉ e SIMONE DE MORAES BARCELOS
Altera-se a Cláusula terceira do contrato de Prestação de Serviços junto a SECRETARIA MUNICIPAL DE SAÚDE
Término aprazado : 30/10/2014
Assinatura: 01/07/2014

Instrumento: TERMO ADITIVO AO CONTRATO DE PRESTAÇÃO DE SERVIÇO POR PRAZO DETERMINADO
Partes: PREFEITURA MUNICIPAL DE MAGÉ e SIMONE MULLER DOS SANTOS
Altera-se a Cláusula terceira do contrato de Prestação de Serviços junto a SECRETARIA MUNICIPAL DE SAÚDE
Término aprazado : 30/10/2014
Assinatura: 01/07/2014

Instrumento: TERMO ADITIVO AO CONTRATO DE PRESTAÇÃO DE SERVIÇO POR PRAZO DETERMINADO
Partes: PREFEITURA MUNICIPAL DE MAGÉ e SIMONE PEREIRA DA SILVA
Altera-se a Cláusula terceira do contrato de Prestação de Serviços junto a SECRETARIA MUNICIPAL DE SAÚDE
Término aprazado : 30/10/2014
Assinatura: 01/07/2014

Instrumento: TERMO ADITIVO AO CONTRATO DE PRESTAÇÃO DE SERVIÇO POR PRAZO DETERMINADO
Partes: PREFEITURA MUNICIPAL DE MAGÉ e SIMONE PRUDENTE SEIXAS
Altera-se a Cláusula terceira do contrato de Prestação de Serviços junto a SECRETARIA MUNICIPAL DE SAÚDE
Término aprazado : 30/10/2014
Assinatura: 01/07/2014

Instrumento: TERMO ADITIVO AO CONTRATO DE PRESTAÇÃO DE SERVIÇO POR PRAZO DETERMINADO
Partes: PREFEITURA MUNICIPAL DE MAGÉ e SIMONICA CORREIA DA SILVA
Altera-se a Cláusula terceira do contrato de Prestação de Serviços junto a SECRETARIA MUNICIPAL DE SAÚDE
Término aprazado : 30/10/2014
Assinatura: 01/07/2014

Instrumento: TERMO ADITIVO AO CONTRATO DE PRESTAÇÃO DE SERVIÇO POR PRAZO DETERMINADO
Partes: PREFEITURA MUNICIPAL DE MAGÉ e SOLANGE MACHADO RODRIGUES DA SILVA
Altera-se a Cláusula terceira do contrato de Prestação de Serviços junto a SECRETARIA MUNICIPAL DE SAÚDE
Término aprazado : 30/10/2014
Assinatura: 01/07/2014

Instrumento: TERMO ADITIVO AO CONTRATO DE PRESTAÇÃO DE SERVIÇO POR PRAZO DETERMINADO
Partes: PREFEITURA MUNICIPAL DE MAGÉ e SOLANGE MARIA CALDAS DE SOUZA
Altera-se a Cláusula terceira do contrato de Prestação de Serviços junto a SECRETARIA MUNICIPAL DE SAÚDE
Término aprazado : 30/10/2014
Assinatura: 01/07/2014

Instrumento: TERMO ADITIVO AO CONTRATO DE PRESTAÇÃO DE SERVIÇO POR PRAZO DETERMINADO
Partes: PREFEITURA MUNICIPAL DE MAGÉ e SOLANGI RUBIM DE ANDRADE
Altera-se a Cláusula terceira do contrato de Prestação de Serviços junto a SECRETARIA MUNICIPAL DE SAÚDE
Término aprazado : 30/10/2014
Assinatura: 01/07/2014

Instrumento: TERMO ADITIVO AO CONTRATO DE PRESTAÇÃO DE SERVIÇO POR PRAZO DETERMINADO
Partes: PREFEITURA MUNICIPAL DE MAGÉ e SOLIMAR ROCHA DE OLIVEIRA
Altera-se a Cláusula terceira do contrato de Prestação de Serviços junto a SECRETARIA MUNICIPAL DE SAÚDE
Término aprazado : 30/10/2014
Assinatura: 01/07/2014

Instrumento: TERMO ADITIVO AO CONTRATO DE PRESTAÇÃO DE SERVIÇO POR PRAZO DETERMINADO
Partes: PREFEITURA MUNICIPAL DE MAGÉ e SOLON GONCALVES SOUZA MENEZES
Altera-se a Cláusula terceira do contrato de Prestação de Serviços junto a SECRETARIA MUNICIPAL DE SAÚDE
Término aprazado : 30/10/2014
Assinatura: 01/07/2014

Instrumento: TERMO ADITIVO AO CONTRATO DE PRESTAÇÃO DE SERVIÇO POR PRAZO DETERMINADO
Partes: PREFEITURA MUNICIPAL DE MAGÉ e SONIA APARECIDA SOARES DA SILVA
Altera-se a Cláusula terceira do contrato de Prestação de Serviços junto a SECRETARIA MUNICIPAL DE SAÚDE
Término aprazado : 30/10/2014
Assinatura: 01/07/2014

Instrumento: TERMO ADITIVO AO CONTRATO DE PRESTAÇÃO DE SERVIÇO POR PRAZO DETERMINADO
Partes: PREFEITURA MUNICIPAL DE MAGÉ e SONIA DE BARROS LOURENÇO
Altera-se a Cláusula terceira do contrato de Prestação de Serviços junto a SECRETARIA MUNICIPAL DE SAÚDE
Término aprazado : 30/10/2014
Assinatura: 01/07/2014

Instrumento: TERMO ADITIVO AO CONTRATO DE PRESTAÇÃO DE SERVIÇO POR PRAZO DETERMINADO
Partes: PREFEITURA MUNICIPAL DE MAGÉ e STHENIO ROCHA SOARES
Altera-se a Cláusula terceira do contrato de Prestação de Serviços junto a SECRETARIA MUNICIPAL DE SAÚDE
Término aprazado : 30/10/2014
Assinatura: 01/07/2014

Instrumento: TERMO ADITIVO AO CONTRATO DE PRESTAÇÃO DE SERVIÇO POR PRAZO DETERMINADO
Partes: PREFEITURA MUNICIPAL DE MAGÉ e SUELI BERNARDO DA SILVA SANTOS
Altera-se a Cláusula terceira do contrato de Prestação de Serviços junto a SECRETARIA MUNICIPAL DE SAÚDE
Término aprazado : 30/10/2014
Assinatura: 01/07/2014

Instrumento: TERMO ADITIVO AO CONTRATO DE PRESTAÇÃO DE SERVIÇO POR PRAZO DETERMINADO
Partes: PREFEITURA MUNICIPAL DE MAGÉ e SUELI MARQUES DA SILVA
Altera-se a Cláusula terceira do contrato de Prestação de Serviços junto a SECRETARIA MUNICIPAL DE SAÚDE
Término aprazado : 30/10/2014
Assinatura: 01/07/2014

Instrumento: TERMO ADITIVO AO CONTRATO DE PRESTAÇÃO DE SERVIÇO POR PRAZO DETERMINADO
Partes: PREFEITURA MUNICIPAL DE MAGÉ e SUELLEN GAIADA CUNHA
Altera-se a Cláusula terceira do contrato de Prestação de Serviços junto a SECRETARIA MUNICIPAL DE SAÚDE
Término aprazado : 30/10/2014
Assinatura: 01/07/2014

Instrumento: TERMO ADITIVO AO CONTRATO DE PRESTAÇÃO DE SERVIÇO POR PRAZO DETERMINADO
Partes: PREFEITURA MUNICIPAL DE MAGÉ e SUELLEN OLIVEIRA DA SILVA
Altera-se a Cláusula terceira do contrato de Prestação de Serviços junto a SECRETARIA MUNICIPAL DE SAÚDE
Término aprazado : 30/10/2014
Assinatura: 01/07/2014

Instrumento: TERMO ADITIVO AO CONTRATO DE PRESTAÇÃO DE SERVIÇO POR PRAZO DETERMINADO
Partes: PREFEITURA MUNICIPAL DE MAGÉ e SULAMITA DEBORA DE AQUINO SILVA
Altera-se a Cláusula terceira do contrato de Prestação de Serviços junto a SECRETARIA MUNICIPAL DE SAÚDE
Término aprazado : 30/10/2014
Assinatura: 01/07/2014

Instrumento: TERMO ADITIVO AO CONTRATO DE PRESTAÇÃO DE SERVIÇO POR PRAZO DETERMINADO
Partes: PREFEITURA MUNICIPAL DE MAGÉ e SULANI DOS SANTOS DE SOUZA
Altera-se a Cláusula terceira do contrato de Prestação de Serviços junto a SECRETARIA MUNICIPAL DE SAÚDE
Término aprazado : 30/10/2014
Assinatura: 01/07/2014

Instrumento: TERMO ADITIVO AO CONTRATO DE PRESTAÇÃO DE SERVIÇO POR PRAZO DETERMINADO
Partes: PREFEITURA MUNICIPAL DE MAGÉ e SUSANA DA SILVA CORREA
Altera-se a Cláusula terceira do contrato de Prestação de Serviços junto a SECRETARIA MUNICIPAL DE SAÚDE
Término aprazado : 30/10/2014
Assinatura: 01/07/2014

Instrumento: TERMO ADITIVO AO CONTRATO DE PRESTAÇÃO DE SERVIÇO POR PRAZO DETERMINADO
Partes: PREFEITURA MUNICIPAL DE MAGÉ e TAGNER VENAS DA COSTA TRINDADE
Altera-se a Cláusula terceira do contrato de Prestação de Serviços junto a SECRETARIA MUNICIPAL DE SAÚDE
Término aprazado : 30/10/2014
Assinatura: 01/07/2014

Instrumento: TERMO ADITIVO AO CONTRATO DE PRESTAÇÃO DE SERVIÇO POR PRAZO DETERMINADO
Partes: PREFEITURA MUNICIPAL DE MAGÉ e TAIANE DIANDRA JANUARIO PANICOLLO
Altera-se a Cláusula terceira do contrato de Prestação de Serviços junto a SECRETARIA MUNICIPAL DE SAÚDE
Término aprazado : 30/10/2014
Assinatura: 01/07/2014

Instrumento: TERMO ADITIVO AO CONTRATO DE PRESTAÇÃO DE SERVIÇO POR PRAZO DETERMINADO
Partes: PREFEITURA MUNICIPAL DE MAGÉ e TALITA DE MELO BATISTA
Altera-se a Cláusula terceira do contrato de Prestação de Serviços junto a SECRETARIA MUNICIPAL DE SAÚDE
Término aprazado : 30/10/2014
Assinatura: 01/07/2014

Instrumento: TERMO ADITIVO AO CONTRATO DE PRESTAÇÃO DE SERVIÇO POR PRAZO DETERMINADO
Partes: PREFEITURA MUNICIPAL DE MAGÉ e TAMI VOLINO DOS SANTOS ALMEIDA
Altera-se a Cláusula terceira do contrato de Prestação de Serviços junto a SECRETARIA MUNICIPAL DE SAÚDE
Término aprazado : 30/10/2014
Assinatura: 01/07/2014

Instrumento: TERMO ADITIVO AO CONTRATO DE PRESTAÇÃO DE SERVIÇO POR PRAZO DETERMINADO
Partes: PREFEITURA MUNICIPAL DE MAGÉ e TATIANA LAPA DA SILVA
Altera-se a Cláusula terceira do contrato de Prestação de Serviços junto a SECRETARIA MUNICIPAL DE SAÚDE
Término aprazado : 30/10/2014
Assinatura: 01/07/2014

Instrumento: TERMO ADITIVO AO CONTRATO DE PRESTAÇÃO DE SERVIÇO POR PRAZO DETERMINADO
Partes: PREFEITURA MUNICIPAL DE MAGÉ e TATIANALUCIA SANTOS
Altera-se a Cláusula terceira do contrato de Prestação de Serviços junto a SECRETARIA MUNICIPAL DE SAÚDE
Término aprazado : 30/10/2014
Assinatura: 01/07/2014

Instrumento: TERMO ADITIVO AO CONTRATO DE PRESTAÇÃO DE SERVIÇO POR PRAZO DETERMINADO
Partes: PREFEITURA MUNICIPAL DE MAGÉ e TAYANA DA SILVA FERREIRA
Altera-se a Cláusula terceira do contrato de Prestação de Serviços junto a SECRETARIA MUNICIPAL DE SAÚDE
Término aprazado : 30/10/2014
Assinatura: 01/07/2014

Instrumento: TERMO ADITIVO AO CONTRATO DE PRESTAÇÃO DE SERVIÇO POR PRAZO DETERMINADO
Partes: PREFEITURA MUNICIPAL DE MAGÉ e TERCILIA REGINA DA SILVA GOES
Altera-se a Cláusula terceira do contrato de Prestação de Serviços junto a SECRETARIA MUNICIPAL DE SAÚDE
Término aprazado : 30/10/2014
Assinatura: 01/07/2014

Instrumento: TERMO ADITIVO AO CONTRATO DE PRESTAÇÃO DE SERVIÇO POR PRAZO DETERMINADO
Partes: PREFEITURA MUNICIPAL DE MAGÉ e TERESA CRISTINA DOS SANTOS SIQUEIRA
Altera-se a Cláusula terceira do contrato de Prestação de Serviços junto a SECRETARIA MUNICIPAL DE SAÚDE
Término aprazado : 30/10/2014
Assinatura: 01/07/2014

Instrumento: TERMO ADITIVO AO CONTRATO DE PRESTAÇÃO DE SERVIÇO POR PRAZO DETERMINADO
Partes: PREFEITURA MUNICIPAL DE MAGÉ e TEREZA CRISTINA VANCE DE MATTOS
Altera-se a Cláusula terceira do contrato de Prestação de Serviços junto a SECRETARIA MUNICIPAL DE SAÚDE
Término aprazado : 30/10/2014
Assinatura: 01/07/2014

Instrumento: TERMO ADITIVO AO CONTRATO DE PRESTAÇÃO DE SERVIÇO POR PRAZO DETERMINADO
Partes: PREFEITURA MUNICIPAL DE MAGÉ e TEREZA CRISTINA VANCE DE MATTOS
Altera-se a Cláusula terceira do contrato de Prestação de Serviços junto a SECRETARIA MUNICIPAL DE SAÚDE
Término aprazado : 30/10/2014
Assinatura: 01/07/2014

Instrumento: TERMO ADITIVO AO CONTRATO DE PRESTAÇÃO DE SERVIÇO POR PRAZO DETERMINADO
Partes: PREFEITURA MUNICIPAL DE MAGÉ e THAISA NASCIMENTO PEREIRA
Altera-se a Cláusula terceira do contrato de Prestação de Serviços junto a SECRETARIA MUNICIPAL DE SAÚDE
Término aprazado : 30/10/2014
Assinatura: 01/07/2014

Instrumento: TERMO ADITIVO AO CONTRATO DE PRESTAÇÃO DE SERVIÇO POR PRAZO DETERMINADO
Partes: PREFEITURA MUNICIPAL DE MAGÉ e THAIZ DAMOTTA FERNANDES
Altera-se a Cláusula terceira do contrato de Prestação de Serviços junto a SECRETARIA MUNICIPAL DE SAÚDE
Término aprazado : 30/10/2014
Assinatura: 01/07/2014

Instrumento: TERMO ADITIVO AO CONTRATO DE PRESTAÇÃO DE SERVIÇO POR PRAZO DETERMINADO
Partes: PREFEITURA MUNICIPAL DE MAGÉ e THALLES WANTUIL DE SOUZA E SILVA
Altera-se a Cláusula terceira do contrato de Prestação de Serviços junto a SECRETARIA MUNICIPAL DE SAÚDE
Término aprazado : 30/10/2014
Assinatura: 01/07/2014

Instrumento: TERMO ADITIVO AO CONTRATO DE PRESTAÇÃO DE SERVIÇO POR PRAZO DETERMINADO
Partes: PREFEITURA MUNICIPAL DE MAGÉ e THAMIRIS DA SILVA TEIXEIRA
Altera-se a Cláusula terceira do contrato de Prestação de Serviços junto a SECRETARIA MUNICIPAL DE SAÚDE
Término aprazado : 30/10/2014
Assinatura: 01/07/2014

Instrumento: TERMO ADITIVO AO CONTRATO DE PRESTAÇÃO DE SERVIÇO POR PRAZO DETERMINADO
Partes: PREFEITURA MUNICIPAL DE MAGÉ e THAMIRIS MOREIRAARAÚJO
Altera-se a Cláusula terceira do contrato de Prestação de Serviços junto a SECRETARIA MUNICIPAL DE SAÚDE
Término aprazado : 30/10/2014
Assinatura: 01/07/2014

Instrumento: TERMO ADITIVO AO CONTRATO DE PRESTAÇÃO DE SERVIÇO POR PRAZO DETERMINADO
Partes: PREFEITURA MUNICIPAL DE MAGÉ e THATIANE DA SILVA
Altera-se a Cláusula terceira do contrato de Prestação de Serviços junto a SECRETARIA MUNICIPAL DE SAÚDE
Término aprazado : 30/10/2014
Assinatura: 01/07/2014

Instrumento: TERMO ADITIVO AO CONTRATO DE PRESTAÇÃO DE SERVIÇO POR PRAZO DETERMINADO
Partes: PREFEITURA MUNICIPAL DE MAGÉ e THIAGO FIGUEIREDO OFFREDI
Altera-se a Cláusula terceira do contrato de Prestação de Serviços junto a SECRETARIA MUNICIPAL DE SAÚDE
Término aprazado : 30/10/2014
Assinatura: 01/07/2014

Instrumento: TERMO ADITIVO AO CONTRATO DE PRESTAÇÃO DE SERVIÇO POR PRAZO DETERMINADO
Partes: PREFEITURA MUNICIPAL DE MAGÉ e THIAGO FRANCISCO ALMEIDA DE PAULA
Altera-se a Cláusula terceira do contrato de Prestação de Serviços junto a SECRETARIA MUNICIPAL DE SAÚDE
Término aprazado : 30/10/2014
Assinatura: 01/07/2014

Instrumento: TERMO ADITIVO AO CONTRATO DE PRESTAÇÃO DE SERVIÇO POR PRAZO DETERMINADO
Partes: PREFEITURA MUNICIPAL DE MAGÉ e THUANNI BARRETO DE ABREU
Altera-se a Cláusula terceira do contrato de Prestação de Serviços junto a SECRETARIA MUNICIPAL DE SAÚDE
Término aprazado : 30/10/2014
Assinatura: 01/07/2014

Instrumento: TERMO ADITIVO AO CONTRATO DE PRESTAÇÃO DE SERVIÇO POR PRAZO DETERMINADO
Partes: PREFEITURA MUNICIPAL DE MAGÉ e THUANNY SANTIAGO DE ARAGAO SILVA
Altera-se a Cláusula terceira do contrato de Prestação de Serviços junto a SECRETARIA MUNICIPAL DE SAÚDE
Término aprazado : 30/10/2014
Assinatura: 01/07/2014

Instrumento: TERMO ADITIVO AO CONTRATO DE PRESTAÇÃO DE SERVIÇO POR PRAZO DETERMINADO
Partes: PREFEITURA MUNICIPAL DE MAGÉ e TIAGO NALIN TURBAE
Altera-se a Cláusula terceira do contrato de Prestação de Serviços junto a SECRETARIA MUNICIPAL DE SAÚDE
Término aprazado : 30/10/2014
Assinatura: 01/07/2014

Instrumento: TERMO ADITIVO AO CONTRATO DE PRESTAÇÃO DE SERVIÇO POR PRAZO DETERMINADO
Partes: PREFEITURA MUNICIPAL DE MAGÉ e TULEIDE DA SILVA ROCHA
Altera-se a Cláusula terceira do contrato de Prestação de Serviços junto a SECRETARIA MUNICIPAL DE SAÚDE
Término aprazado : 30/10/2014
Assinatura: 01/07/2014

Instrumento: TERMO ADITIVO AO CONTRATO DE PRESTAÇÃO DE SERVIÇO POR PRAZO DETERMINADO
Partes: PREFEITURA MUNICIPAL DE MAGÉ e UELLINGTON MACEDO DOS SANTOS
Altera-se a Cláusula terceira do contrato de Prestação de Serviços junto a SECRETARIA MUNICIPAL DE SAÚDE
Término aprazado : 30/10/2014
Assinatura: 01/07/2014

Instrumento: TERMO ADITIVO AO CONTRATO DE PRESTAÇÃO DE SERVIÇO POR PRAZO DETERMINADO
Partes: PREFEITURA MUNICIPAL DE MAGÉ e UEVERTON JOSE DE CARVALHO
Altera-se a Cláusula terceira do contrato de Prestação de Serviços junto a SECRETARIA MUNICIPAL DE SAÚDE
Término aprazado : 30/10/2014
Assinatura: 01/07/2014

Instrumento: TERMO ADITIVO AO CONTRATO DE PRESTAÇÃO DE SERVIÇO POR PRAZO DETERMINADO
Partes: PREFEITURA MUNICIPAL DE MAGÉ e VALDIRENE SILVA FERREIRA
Altera-se a Cláusula terceira do contrato de Prestação de Serviços junto a SECRETARIA MUNICIPAL DE SAÚDE
Término aprazado : 30/10/2014
Assinatura: 01/07/2014

Instrumento: TERMO ADITIVO AO CONTRATO DE PRESTAÇÃO DE SERVIÇO POR PRAZO DETERMINADO
Partes: PREFEITURA MUNICIPAL DE MAGÉ e VALERIA BISSOLI DAMIANO PIRES
Altera-se a Cláusula terceira do contrato de Prestação de Serviços junto a SECRETARIA MUNICIPAL DE SAÚDE
Término aprazado : 30/10/2014
Assinatura: 01/07/2014

Instrumento: TERMO ADITIVO AO CONTRATO DE PRESTAÇÃO DE SERVIÇO POR PRAZO DETERMINADO
Partes: PREFEITURA MUNICIPAL DE MAGÉ e VALERIA CRISTINA NEVES RODRIGUES SANTOS
Altera-se a Cláusula terceira do contrato de Prestação de Serviços junto a SECRETARIA MUNICIPAL DE SAÚDE
Término aprazado : 30/10/2014
Assinatura: 01/07/2014

Instrumento: TERMO ADITIVO AO CONTRATO DE PRESTAÇÃO DE SERVIÇO POR PRAZO DETERMINADO
Partes: PREFEITURA MUNICIPAL DE MAGÉ e VALERIA CRISTINA R. COELHO DO NASCIMENTO
Altera-se a Cláusula terceira do contrato de Prestação de Serviços junto a SECRETARIA MUNICIPAL DE SAÚDE
Término aprazado : 30/10/2014
Assinatura: 01/07/2014

Instrumento: TERMO ADITIVO AO CONTRATO DE PRESTAÇÃO DE SERVIÇO POR PRAZO DETERMINADO
Partes: PREFEITURA MUNICIPAL DE MAGÉ e VALERIA DE FREITAS MOSEIS TAVARES
Altera-se a Cláusula terceira do contrato de Prestação de Serviços junto a SECRETARIA MUNICIPAL DE SAÚDE
Término aprazado : 30/10/2014
Assinatura: 01/07/2014

Instrumento: TERMO ADITIVO AO CONTRATO DE PRESTAÇÃO DE SERVIÇO POR PRAZO DETERMINADO
Partes: PREFEITURA MUNICIPAL DE MAGÉ e VALERIA LUCIA SANTOS DE SOUZA
Altera-se a Cláusula terceira do contrato de Prestação de Serviços junto a SECRETARIA MUNICIPAL DE SAÚDE
Término aprazado : 30/10/2014
Assinatura: 01/07/2014

Instrumento: TERMO ADITIVO AO CONTRATO DE PRESTAÇÃO DE SERVIÇO POR PRAZO DETERMINADO
Partes: PREFEITURA MUNICIPAL DE MAGÉ e VALERIA OLIVEIRA DE ASSUNCAO
Altera-se a Cláusula terceira do contrato de Prestação de Serviços junto a SECRETARIA MUNICIPAL DE SAÚDE
Término aprazado : 30/10/2014
Assinatura: 01/07/2014

Instrumento: TERMO ADITIVO AO CONTRATO DE PRESTAÇÃO DE SERVIÇO POR PRAZO DETERMINADO

Partes: PREFEITURA MUNICIPAL DE MAGÉ e VIVIANE DUARTE TEIXEIRA
Altera-se a Cláusula terceira do contrato de Prestação de Serviços junto a SECRETARIA MUNICIPAL DE SAÚDE
Término aprazado: 30/10/2014
Assinatura: 01/07/2014

Instrumento: TERMO ADITIVO AO CONTRATO DE PRESTAÇÃO DE SERVIÇO POR PRAZO DETERMINADO

Partes: PREFEITURA MUNICIPAL DE MAGÉ e VIVIANE FONSECA BARBOSA
Altera-se a Cláusula terceira do contrato de Prestação de Serviços junto a SECRETARIA MUNICIPAL DE SAÚDE
Término aprazado: 30/10/2014
Assinatura: 01/07/2014

Instrumento: TERMO ADITIVO AO CONTRATO DE PRESTAÇÃO DE SERVIÇO POR PRAZO DETERMINADO

Partes: PREFEITURA MUNICIPAL DE MAGÉ e VIVIANE PERES GONCALVES
Altera-se a Cláusula terceira do contrato de Prestação de Serviços junto a SECRETARIA MUNICIPAL DE SAÚDE
Término aprazado: 30/10/2014
Assinatura: 01/07/2014

Instrumento: TERMO ADITIVO AO CONTRATO DE PRESTAÇÃO DE SERVIÇO POR PRAZO DETERMINADO

Partes: PREFEITURA MUNICIPAL DE MAGÉ e VIVIANE SANTOS ALVES DE ARAUJO
Altera-se a Cláusula terceira do contrato de Prestação de Serviços junto a SECRETARIA MUNICIPAL DE SAÚDE
Término aprazado: 30/10/2014
Assinatura: 01/07/2014

Instrumento: TERMO ADITIVO AO CONTRATO DE PRESTAÇÃO DE SERVIÇO POR PRAZO DETERMINADO

Partes: PREFEITURA MUNICIPAL DE MAGÉ e WAGNA SANTOS COSTA
Altera-se a Cláusula terceira do contrato de Prestação de Serviços junto a SECRETARIA MUNICIPAL DE SAÚDE
Término aprazado: 30/10/2014
Assinatura: 01/07/2014

Instrumento: TERMO ADITIVO AO CONTRATO DE PRESTAÇÃO DE SERVIÇO POR PRAZO DETERMINADO

Partes: PREFEITURA MUNICIPAL DE MAGÉ e WAGNER ALVES MOREIRA
Altera-se a Cláusula terceira do contrato de Prestação de Serviços junto a SECRETARIA MUNICIPAL DE SAÚDE
Término aprazado: 30/10/2014
Assinatura: 01/07/2014

Instrumento: TERMO ADITIVO AO CONTRATO DE PRESTAÇÃO DE SERVIÇO POR PRAZO DETERMINADO

Partes: PREFEITURA MUNICIPAL DE MAGÉ e WAGNER MARCELO PEREIRA
Altera-se a Cláusula terceira do contrato de Prestação de Serviços junto a SECRETARIA MUNICIPAL DE SAÚDE
Término aprazado: 30/10/2014
Assinatura: 01/07/2014

Instrumento: TERMO ADITIVO AO CONTRATO DE PRESTAÇÃO DE SERVIÇO POR PRAZO DETERMINADO

Partes: PREFEITURA MUNICIPAL DE MAGÉ e WALACE SILVAATAIDES
Altera-se a Cláusula terceira do contrato de Prestação de Serviços junto a SECRETARIA MUNICIPAL DE SAÚDE
Término aprazado: 30/10/2014
Assinatura: 01/07/2014

Instrumento: TERMO ADITIVO AO CONTRATO DE PRESTAÇÃO DE SERVIÇO POR PRAZO DETERMINADO

Partes: PREFEITURA MUNICIPAL DE MAGÉ e WALDECK ROQUE FREIRE JUNIOR
Altera-se a Cláusula terceira do contrato de Prestação de Serviços junto a SECRETARIA MUNICIPAL DE SAÚDE
Término aprazado: 30/10/2014
Assinatura: 01/07/2014

Instrumento: TERMO ADITIVO AO CONTRATO DE PRESTAÇÃO DE SERVIÇO POR PRAZO DETERMINADO

Partes: PREFEITURA MUNICIPAL DE MAGÉ e WALNEY SANTANA
Altera-se a Cláusula terceira do contrato de Prestação de Serviços junto a SECRETARIA MUNICIPAL DE SAÚDE
Término aprazado: 30/10/2014
Assinatura: 01/07/2014

Instrumento: TERMO ADITIVO AO CONTRATO DE PRESTAÇÃO DE SERVIÇO POR PRAZO DETERMINADO

Partes: PREFEITURA MUNICIPAL DE MAGÉ e WALTER BARRETO PEREIRA
Altera-se a Cláusula terceira do contrato de Prestação de Serviços junto a SECRETARIA MUNICIPAL DE SAÚDE
Término aprazado: 30/10/2014
Assinatura: 01/07/2014

Instrumento: TERMO ADITIVO AO CONTRATO DE PRESTAÇÃO DE SERVIÇO POR PRAZO DETERMINADO

Partes: PREFEITURA MUNICIPAL DE MAGÉ e WANILDA DE SOUZA RUFINO
Altera-se a Cláusula terceira do contrato de Prestação de Serviços junto a SECRETARIA MUNICIPAL DE SAÚDE
Término aprazado: 30/10/2014
Assinatura: 01/07/2014

Instrumento: TERMO ADITIVO AO CONTRATO DE PRESTAÇÃO DE SERVIÇO POR PRAZO DETERMINADO

Partes: PREFEITURA MUNICIPAL DE MAGÉ e WEIMA PECANHA BASTOS DOS SANTOS
Altera-se a Cláusula terceira do contrato de Prestação de Serviços junto a SECRETARIA MUNICIPAL DE SAÚDE
Término aprazado: 30/10/2014
Assinatura: 01/07/2014

Instrumento: TERMO ADITIVO AO CONTRATO DE PRESTAÇÃO DE SERVIÇO POR PRAZO DETERMINADO

Partes: PREFEITURA MUNICIPAL DE MAGÉ e WELLINGTON POLETTI JORGE
Altera-se a Cláusula terceira do contrato de Prestação de Serviços junto a SECRETARIA MUNICIPAL DE SAÚDE
Término aprazado: 30/10/2014
Assinatura: 01/07/2014

Instrumento: TERMO ADITIVO AO CONTRATO DE PRESTAÇÃO DE SERVIÇO POR PRAZO DETERMINADO

Partes: PREFEITURA MUNICIPAL DE MAGÉ e WILLIAN DE JESUS CONCEIÇÃO
Altera-se a Cláusula terceira do contrato de Prestação de Serviços junto a SECRETARIA MUNICIPAL DE SAÚDE
Término aprazado: 30/10/2014
Assinatura: 01/07/2014

Instrumento: TERMO ADITIVO AO CONTRATO DE PRESTAÇÃO DE SERVIÇO POR PRAZO DETERMINADO

Partes: PREFEITURA MUNICIPAL DE MAGÉ e ZALUAR QUADROS DELBONI
Altera-se a Cláusula terceira do contrato de Prestação de Serviços junto a SECRETARIA MUNICIPAL DE SAÚDE
Término aprazado: 30/10/2014
Assinatura: 01/07/2014

Instrumento: TERMO ADITIVO AO CONTRATO DE PRESTAÇÃO DE SERVIÇO POR PRAZO DETERMINADO

Partes: PREFEITURA MUNICIPAL DE MAGÉ e ZALUAR QUADROS DELBONI
Altera-se a Cláusula terceira do contrato de Prestação de Serviços junto a SECRETARIA MUNICIPAL DE SAÚDE
Término aprazado: 30/10/2014
Assinatura: 01/07/2014

Instrumento: TERMO ADITIVO AO CONTRATO DE PRESTAÇÃO DE SERVIÇO POR PRAZO DETERMINADO

Partes: PREFEITURA MUNICIPAL DE MAGÉ e ZENILIA CARDOSO DE SOUZA
Altera-se a Cláusula terceira do contrato de Prestação de Serviços junto a SECRETARIA MUNICIPAL DE SAÚDE
Término aprazado: 30/10/2014
Assinatura: 01/07/2014

Instrumento: TERMO ADITIVO AO CONTRATO DE PRESTAÇÃO DE SERVIÇO POR PRAZO DETERMINADO

Partes: PREFEITURA MUNICIPAL DE MAGÉ e ZIYAD ABDALLAH HAMAD
Altera-se a Cláusula terceira do contrato de Prestação de Serviços junto a SECRETARIA MUNICIPAL DE SAÚDE
Término aprazado: 30/10/2014
Assinatura: 01/07/2014

Instrumento: TERMO ADITIVO AO CONTRATO DE PRESTAÇÃO DE SERVIÇO POR PRAZO DETERMINADO

Partes: PREFEITURA MUNICIPAL DE MAGÉ e ACISTA GUALBERTO DOS SANTOS
Altera-se a Cláusula terceira do contrato de Prestação de Serviços junto a SECRETARIA MUNICIPAL DE SERVIÇOS PÚBLICOS
Término aprazado: 30/10/2014
Assinatura: 01/07/2014

Instrumento: TERMO ADITIVO AO CONTRATO DE PRESTAÇÃO DE SERVIÇO POR PRAZO DETERMINADO
Partes: PREFEITURA MUNICIPAL DE MAGÉ e ALEIXO ROBSON SOARES PINTO
Altera-se a Cláusula terceira do contrato de Prestação de Serviços junto a SECRETARIA MUNICIPAL DE SERVIÇOS PÚBLICOS
Término aprazado : 30/10/2014
Assinatura: 01/07/2014

Instrumento: TERMO ADITIVO AO CONTRATO DE PRESTAÇÃO DE SERVIÇO POR PRAZO DETERMINADO
Partes: PREFEITURA MUNICIPAL DE MAGÉ e ALESSANDRA DA COSTA PEREIRA
Altera-se a Cláusula terceira do contrato de Prestação de Serviços junto a SECRETARIA MUNICIPAL DE SERVIÇOS PÚBLICOS
Término aprazado : 30/10/2014
Assinatura: 01/07/2014

Instrumento: TERMO ADITIVO AO CONTRATO DE PRESTAÇÃO DE SERVIÇO POR PRAZO DETERMINADO
Partes: PREFEITURA MUNICIPAL DE MAGÉ e ALESSANDRA DA SILVA VITAL
Altera-se a Cláusula terceira do contrato de Prestação de Serviços junto a SECRETARIA MUNICIPAL DE SERVIÇOS PÚBLICOS
Término aprazado : 30/10/2014
Assinatura: 01/07/2014

Instrumento: TERMO ADITIVO AO CONTRATO DE PRESTAÇÃO DE SERVIÇO POR PRAZO DETERMINADO
Partes: PREFEITURA MUNICIPAL DE MAGÉ e ALEX RODRIGUES DA SILVA
Altera-se a Cláusula terceira do contrato de Prestação de Serviços junto a SECRETARIA MUNICIPAL DE SERVIÇOS PÚBLICOS
Término aprazado : 30/10/2014
Assinatura: 01/07/2014

Instrumento: TERMO ADITIVO AO CONTRATO DE PRESTAÇÃO DE SERVIÇO POR PRAZO DETERMINADO
Partes: PREFEITURA MUNICIPAL DE MAGÉ e ALEXANDRE VICENTE ALVES FACANHA
Altera-se a Cláusula terceira do contrato de Prestação de Serviços junto a SECRETARIA MUNICIPAL DE SERVIÇOS PÚBLICOS
Término aprazado : 30/10/2014
Assinatura: 01/07/2014

Instrumento: TERMO ADITIVO AO CONTRATO DE PRESTAÇÃO DE SERVIÇO POR PRAZO DETERMINADO
Partes: PREFEITURA MUNICIPAL DE MAGÉ e ALFREDO DELFINO DA SILVA FILHO
Altera-se a Cláusula terceira do contrato de Prestação de Serviços junto a SECRETARIA MUNICIPAL DE SERVIÇOS PÚBLICOS
Término aprazado : 30/10/2014
Assinatura: 01/07/2014

Instrumento: TERMO ADITIVO AO CONTRATO DE PRESTAÇÃO DE SERVIÇO POR PRAZO DETERMINADO
Partes: PREFEITURA MUNICIPAL DE MAGÉ e ALFREDO FERREIRA DOS SANTOS
Altera-se a Cláusula terceira do contrato de Prestação de Serviços junto a SECRETARIA MUNICIPAL DE SERVIÇOS PÚBLICOS
Término aprazado : 30/10/2014
Assinatura: 01/07/2014

Instrumento: TERMO ADITIVO AO CONTRATO DE PRESTAÇÃO DE SERVIÇO POR PRAZO DETERMINADO
Partes: PREFEITURA MUNICIPAL DE MAGÉ e ALFREDO ROBERTO WILHELME
Altera-se a Cláusula terceira do contrato de Prestação de Serviços junto a SECRETARIA MUNICIPAL DE SERVIÇOS PÚBLICOS
Término aprazado : 30/10/2014
Assinatura: 01/07/2014

Instrumento: TERMO ADITIVO AO CONTRATO DE PRESTAÇÃO DE SERVIÇO POR PRAZO DETERMINADO
Partes: PREFEITURA MUNICIPAL DE MAGÉ e ALICE ROSA DA SILVA RIBEIRO
Altera-se a Cláusula terceira do contrato de Prestação de Serviços junto a SECRETARIA MUNICIPAL DE SERVIÇOS PÚBLICOS
Término aprazado : 30/10/2014
Assinatura: 01/07/2014

Instrumento: TERMO ADITIVO AO CONTRATO DE PRESTAÇÃO DE SERVIÇO POR PRAZO DETERMINADO
Partes: PREFEITURA MUNICIPAL DE MAGÉ e ALVACIR TEIXEIRA DE SAO SABAS
Altera-se a Cláusula terceira do contrato de Prestação de Serviços junto a SECRETARIA MUNICIPAL DE SERVIÇOS PÚBLICOS
Término aprazado : 30/10/2014
Assinatura: 01/07/2014

Instrumento: TERMO ADITIVO AO CONTRATO DE PRESTAÇÃO DE SERVIÇO POR PRAZO DETERMINADO
Partes: PREFEITURA MUNICIPAL DE MAGÉ e AMANDA RIBEIRO SIMEAO DE OLIVEIRA
Altera-se a Cláusula terceira do contrato de Prestação de Serviços junto a SECRETARIA MUNICIPAL DE SERVIÇOS PÚBLICOS
Término aprazado : 30/10/2014
Assinatura: 01/07/2014

Instrumento: TERMO ADITIVO AO CONTRATO DE PRESTAÇÃO DE SERVIÇO POR PRAZO DETERMINADO
Partes: PREFEITURA MUNICIPAL DE MAGÉ e AMAURI ROCHA FAGUNDES
Altera-se a Cláusula terceira do contrato de Prestação de Serviços junto a SECRETARIA MUNICIPAL DE SERVIÇOS PÚBLICOS
Término aprazado : 30/10/2014
Assinatura: 01/07/2014

Instrumento: TERMO ADITIVO AO CONTRATO DE PRESTAÇÃO DE SERVIÇO POR PRAZO DETERMINADO
Partes: PREFEITURA MUNICIPAL DE MAGÉ e ANA CLAUDIA DA CONCEICAO DA SILVA
Altera-se a Cláusula terceira do contrato de Prestação de Serviços junto a SECRETARIA MUNICIPAL DE SERVIÇOS PÚBLICOS
Término aprazado : 30/10/2014
Assinatura: 01/07/2014

Instrumento: TERMO ADITIVO AO CONTRATO DE PRESTAÇÃO DE SERVIÇO POR PRAZO DETERMINADO
Partes: PREFEITURA MUNICIPAL DE MAGÉ e ANA CRISTINA MARQUES DA SILVA
Altera-se a Cláusula terceira do contrato de Prestação de Serviços junto a SECRETARIA MUNICIPAL DE SERVIÇOS PÚBLICOS
Término aprazado : 30/10/2014
Assinatura: 01/07/2014

Instrumento: TERMO ADITIVO AO CONTRATO DE PRESTAÇÃO DE SERVIÇO POR PRAZO DETERMINADO
Partes: PREFEITURA MUNICIPAL DE MAGÉ e ANELIZABETE DE SOUZA
Altera-se a Cláusula terceira do contrato de Prestação de Serviços junto a SECRETARIA MUNICIPAL DE SERVIÇOS PÚBLICOS
Término aprazado : 30/10/2014
Assinatura: 01/07/2014

Instrumento: TERMO ADITIVO AO CONTRATO DE PRESTAÇÃO DE SERVIÇO POR PRAZO DETERMINADO
Partes: PREFEITURA MUNICIPAL DE MAGÉ e ANA LUCIA CONCEICAO DE CARVALHO
Altera-se a Cláusula terceira do contrato de Prestação de Serviços junto a SECRETARIA MUNICIPAL DE SERVIÇOS PÚBLICOS
Término aprazado : 30/10/2014
Assinatura: 01/07/2014

Instrumento: TERMO ADITIVO AO CONTRATO DE PRESTAÇÃO DE SERVIÇO POR PRAZO DETERMINADO
Partes: PREFEITURA MUNICIPAL DE MAGÉ e ANALUCIA SUTERIO PEREIRA
Altera-se a Cláusula terceira do contrato de Prestação de Serviços junto a SECRETARIA MUNICIPAL DE SERVIÇOS PÚBLICOS
Término aprazado : 30/10/2014
Assinatura: 01/07/2014

Instrumento: TERMO ADITIVO AO CONTRATO DE PRESTAÇÃO DE SERVIÇO POR PRAZO DETERMINADO
Partes: PREFEITURA MUNICIPAL DE MAGÉ e ANA PAULA DA SILVA FRANCISCO
Altera-se a Cláusula terceira do contrato de Prestação de Serviços junto a SECRETARIA MUNICIPAL DE SERVIÇOS PÚBLICOS
Término aprazado : 30/10/2014
Assinatura: 01/07/2014

Instrumento: TERMO ADITIVO AO CONTRATO DE PRESTAÇÃO DE SERVIÇO POR PRAZO DETERMINADO
Partes: PREFEITURA MUNICIPAL DE MAGÉ e ANA PAULA DE ALMEIDA MACHADO
Altera-se a Cláusula terceira do contrato de Prestação de Serviços junto a SECRETARIA MUNICIPAL DE SERVIÇOS PÚBLICOS
Término aprazado : 30/10/2014
Assinatura: 01/07/2014

Instrumento: TERMO ADITIVO AO CONTRATO DE PRESTAÇÃO DE SERVIÇO POR PRAZO DETERMINADO
Partes: PREFEITURA MUNICIPAL DE MAGÉ e ANA PAULA DE OLIVEIRA AMANCIO MALAQUIAS
Altera-se a Cláusula terceira do contrato de Prestação de Serviços junto a SECRETARIA MUNICIPAL DE SERVIÇOS PÚBLICOS
Término aprazado : 30/10/2014
Assinatura: 01/07/2014

Instrumento: TERMO ADITIVO AO CONTRATO DE PRESTAÇÃO DE SERVIÇO POR PRAZO DETERMINADO
Partes: PREFEITURA MUNICIPAL DE MAGÉ e JUNIOR COELHO DE OLIVEIRA
Altera-se a Cláusula terceira do contrato de Prestação de Serviços junto a SECRETARIA MUNICIPAL DE SERVIÇOS PÚBLICOS
Término aprazado : 30/10/2014
Assinatura: 01/07/2014

Instrumento: TERMO ADITIVO AO CONTRATO DE PRESTAÇÃO DE SERVIÇO POR PRAZO DETERMINADO
Partes: PREFEITURA MUNICIPAL DE MAGÉ e JURACI LEMOS DA SILVA
Altera-se a Cláusula terceira do contrato de Prestação de Serviços junto a SECRETARIA MUNICIPAL DE SERVIÇOS PÚBLICOS
Término aprazado : 30/10/2014
Assinatura: 01/07/2014

Instrumento: TERMO ADITIVO AO CONTRATO DE PRESTAÇÃO DE SERVIÇO POR PRAZO DETERMINADO
Partes: PREFEITURA MUNICIPAL DE MAGÉ e JUSSARA DE ALMEIDA RIBEIRO
Altera-se a Cláusula terceira do contrato de Prestação de Serviços junto a SECRETARIA MUNICIPAL DE SERVIÇOS PÚBLICOS
Término aprazado : 30/10/2014
Assinatura: 01/07/2014

Instrumento: TERMO ADITIVO AO CONTRATO DE PRESTAÇÃO DE SERVIÇO POR PRAZO DETERMINADO
Partes: PREFEITURA MUNICIPAL DE MAGÉ e JUSSARA DIAS GUIMARAES
Altera-se a Cláusula terceira do contrato de Prestação de Serviços junto a SECRETARIA MUNICIPAL DE SERVIÇOS PÚBLICOS
Término aprazado : 30/10/2014
Assinatura: 01/07/2014

Instrumento: TERMO ADITIVO AO CONTRATO DE PRESTAÇÃO DE SERVIÇO POR PRAZO DETERMINADO
Partes: PREFEITURA MUNICIPAL DE MAGÉ e JUSSARA DOS SANTOS RIBEIRO
Altera-se a Cláusula terceira do contrato de Prestação de Serviços junto a SECRETARIA MUNICIPAL DE SERVIÇOS PÚBLICOS
Término aprazado : 30/10/2014
Assinatura: 01/07/2014

Instrumento: TERMO ADITIVO AO CONTRATO DE PRESTAÇÃO DE SERVIÇO POR PRAZO DETERMINADO
Partes: PREFEITURA MUNICIPAL DE MAGÉ e JUSSARA HELENA JOBIM VIEIRA
Altera-se a Cláusula terceira do contrato de Prestação de Serviços junto a SECRETARIA MUNICIPAL DE SERVIÇOS PÚBLICOS
Término aprazado : 30/10/2014
Assinatura: 01/07/2014

Instrumento: TERMO ADITIVO AO CONTRATO DE PRESTAÇÃO DE SERVIÇO POR PRAZO DETERMINADO
Partes: PREFEITURA MUNICIPAL DE MAGÉ e KARINY SANTANA DE OLIVEIRA
Altera-se a Cláusula terceira do contrato de Prestação de Serviços junto a SECRETARIA MUNICIPAL DE SERVIÇOS PÚBLICOS
Término aprazado : 30/10/2014
Assinatura: 01/07/2014

Instrumento: TERMO ADITIVO AO CONTRATO DE PRESTAÇÃO DE SERVIÇO POR PRAZO DETERMINADO
Partes: PREFEITURA MUNICIPAL DE MAGÉ e KELLY FERREIRA DA SILVA
Altera-se a Cláusula terceira do contrato de Prestação de Serviços junto a SECRETARIA MUNICIPAL DE SERVIÇOS PÚBLICOS
Término aprazado : 30/10/2014
Assinatura: 01/07/2014

Instrumento: TERMO ADITIVO AO CONTRATO DE PRESTAÇÃO DE SERVIÇO POR PRAZO DETERMINADO
Partes: PREFEITURA MUNICIPAL DE MAGÉ e LAIO VICENTE DA SILVA FACANHA
Altera-se a Cláusula terceira do contrato de Prestação de Serviços junto a SECRETARIA MUNICIPAL DE SERVIÇOS PÚBLICOS
Término aprazado : 30/10/2014
Assinatura: 01/07/2014

Instrumento: TERMO ADITIVO AO CONTRATO DE PRESTAÇÃO DE SERVIÇO POR PRAZO DETERMINADO
Partes: PREFEITURA MUNICIPAL DE MAGÉ e LAUDEMIR DE SOUZA VIEIRA
Altera-se a Cláusula terceira do contrato de Prestação de Serviços junto a SECRETARIA MUNICIPAL DE SERVIÇOS PÚBLICOS
Término aprazado : 30/10/2014
Assinatura: 01/07/2014

Instrumento: TERMO ADITIVO AO CONTRATO DE PRESTAÇÃO DE SERVIÇO POR PRAZO DETERMINADO
Partes: PREFEITURA MUNICIPAL DE MAGÉ e LEANDRO ANTONIO DE SOUZA CHIARETTI
Altera-se a Cláusula terceira do contrato de Prestação de Serviços junto a SECRETARIA MUNICIPAL DE SERVIÇOS PÚBLICOS
Término aprazado : 30/10/2014
Assinatura: 01/07/2014

Instrumento: TERMO ADITIVO AO CONTRATO DE PRESTAÇÃO DE SERVIÇO POR PRAZO DETERMINADO
Partes: PREFEITURA MUNICIPAL DE MAGÉ e LEILA LUCIA BRANDAO DE SOUZA
Altera-se a Cláusula terceira do contrato de Prestação de Serviços junto a SECRETARIA MUNICIPAL DE SERVIÇOS PÚBLICOS
Término aprazado : 30/10/2014
Assinatura: 01/07/2014

Instrumento: TERMO ADITIVO AO CONTRATO DE PRESTAÇÃO DE SERVIÇO POR PRAZO DETERMINADO
Partes: PREFEITURA MUNICIPAL DE MAGÉ e LENI DA CONCEICAO MATIAS FERRAZ
Altera-se a Cláusula terceira do contrato de Prestação de Serviços junto a SECRETARIA MUNICIPAL DE SERVIÇOS PÚBLICOS
Término aprazado : 30/10/2014
Assinatura: 01/07/2014

Instrumento: TERMO ADITIVO AO CONTRATO DE PRESTAÇÃO DE SERVIÇO POR PRAZO DETERMINADO
Partes: PREFEITURA MUNICIPAL DE MAGÉ e LEONARDO AUGUSTO DANTAS LOPES
Altera-se a Cláusula terceira do contrato de Prestação de Serviços junto a SECRETARIA MUNICIPAL DE SERVIÇOS PÚBLICOS
Término aprazado : 30/10/2014
Assinatura: 01/07/2014

Instrumento: TERMO ADITIVO AO CONTRATO DE PRESTAÇÃO DE SERVIÇO POR PRAZO DETERMINADO
Partes: PREFEITURA MUNICIPAL DE MAGÉ e LEONARDO FLORENCIO DA SILVA
Altera-se a Cláusula terceira do contrato de Prestação de Serviços junto a SECRETARIA MUNICIPAL DE SERVIÇOS PÚBLICOS
Término aprazado : 30/10/2014
Assinatura: 01/07/2014

Instrumento: TERMO ADITIVO AO CONTRATO DE PRESTAÇÃO DE SERVIÇO POR PRAZO DETERMINADO
Partes: PREFEITURA MUNICIPAL DE MAGÉ e LEONARDO MIGUEL BEAZONI DOS SANTOS
Altera-se a Cláusula terceira do contrato de Prestação de Serviços junto a SECRETARIA MUNICIPAL DE SERVIÇOS PÚBLICOS
Término aprazado : 30/10/2014
Assinatura: 01/07/2014

Instrumento: TERMO ADITIVO AO CONTRATO DE PRESTAÇÃO DE SERVIÇO POR PRAZO DETERMINADO
Partes: PREFEITURA MUNICIPAL DE MAGÉ e LIDIA MARTINS DOS SANTOS
Altera-se a Cláusula terceira do contrato de Prestação de Serviços junto a SECRETARIA MUNICIPAL DE SERVIÇOS PÚBLICOS
Término aprazado : 30/10/2014
Assinatura: 01/07/2014

Instrumento: TERMO ADITIVO AO CONTRATO DE PRESTAÇÃO DE SERVIÇO POR PRAZO DETERMINADO
Partes: PREFEITURA MUNICIPAL DE MAGÉ e LILIANE DA SILVA GOMES
Altera-se a Cláusula terceira do contrato de Prestação de Serviços junto a SECRETARIA MUNICIPAL DE SERVIÇOS PÚBLICOS
Término aprazado : 30/10/2014
Assinatura: 01/07/2014

Instrumento: TERMO ADITIVO AO CONTRATO DE PRESTAÇÃO DE SERVIÇO POR PRAZO DETERMINADO
Partes: PREFEITURA MUNICIPAL DE MAGÉ e LUANA MARINHO BATISTA
Altera-se a Cláusula terceira do contrato de Prestação de Serviços junto a SECRETARIA MUNICIPAL DE SERVIÇOS PÚBLICOS
Término aprazado : 30/10/2014
Assinatura: 01/07/2014

Instrumento: TERMO ADITIVO AO CONTRATO DE PRESTAÇÃO DE SERVIÇO POR PRAZO DETERMINADO
Partes: PREFEITURA MUNICIPAL DE MAGÉ e LUANA CLEMENTE DE SOUZA
Altera-se a Cláusula terceira do contrato de Prestação de Serviços junto a SECRETARIA MUNICIPAL DE SERVIÇOS PÚBLICOS
Término aprazado : 30/10/2014
Assinatura: 01/07/2014

Instrumento: TERMO ADITIVO AO CONTRATO DE PRESTAÇÃO DE SERVIÇO POR PRAZO DETERMINADO

Partes: PREFEITURA MUNICIPAL DE MAGÉ e SEBASTIAO DE SOUZANUNES

Altera-se a Cláusula terceira do contrato de Prestação de Serviços junto a SECRETARIA MUNICIPAL DE SERVIÇOS PÚBLICOS

Término aprazado : 30/10/2014

Assinatura: 01/07/2014

Instrumento: TERMO ADITIVO AO CONTRATO DE PRESTAÇÃO DE SERVIÇO POR PRAZO DETERMINADO

Partes: PREFEITURA MUNICIPAL DE MAGÉ e JOSE LUIZ GONCALVES

Altera-se a Cláusula terceira do contrato de Prestação de Serviços junto a SECRETARIA MUNICIPAL DE SERVIÇOS PÚBLICOS

Término aprazado : 30/10/2014

Assinatura: 01/07/2014

Instrumento: TERMO ADITIVO AO CONTRATO DE PRESTAÇÃO DE SERVIÇO POR PRAZO DETERMINADO

Partes: PREFEITURA MUNICIPAL DE MAGÉ e JOSE MARCOS DA CONCEIÇÃO DOS SANTOS

Altera-se a Cláusula terceira do contrato de Prestação de Serviços junto a SECRETARIA MUNICIPAL DE SERVIÇOS PÚBLICOS

Término aprazado : 30/10/2014

Assinatura: 01/07/2014

Instrumento: TERMO ADITIVO AO CONTRATO DE PRESTAÇÃO DE SERVIÇO POR PRAZO DETERMINADO

Partes: PREFEITURA MUNICIPAL DE MAGÉ e JOSE AUGUSTO DOS SANTOS

Altera-se a Cláusula terceira do contrato de Prestação de Serviços junto a SECRETARIA MUNICIPAL DE SERVIÇOS PÚBLICOS

Término aprazado : 30/10/2014

Assinatura: 01/07/2014

Instrumento: TERMO ADITIVO AO CONTRATO DE PRESTAÇÃO DE SERVIÇO POR PRAZO DETERMINADO

Partes: PREFEITURA MUNICIPAL DE MAGÉ e ALAN KARDEC BARBOSA

Altera-se a Cláusula terceira do contrato de Prestação de Serviços junto a SECRETARIA MUNICIPAL DE SERVIÇOS PÚBLICOS

Término aprazado : 30/10/2014

Assinatura: 01/07/2014

Instrumento: TERMO ADITIVO AO CONTRATO DE PRESTAÇÃO DE SERVIÇO POR PRAZO DETERMINADO

Partes: PREFEITURA MUNICIPAL DE MAGÉ e LUCIANO PEGO BASTOS

Altera-se a Cláusula terceira do contrato de Prestação de Serviços junto a SECRETARIA MUNICIPAL DE SERVIÇOS PÚBLICOS

Término aprazado : 30/10/2014

Assinatura: 01/07/2014

Instrumento: TERMO ADITIVO AO CONTRATO DE PRESTAÇÃO DE SERVIÇO POR PRAZO DETERMINADO

Partes: PREFEITURA MUNICIPAL DE MAGÉ e LUCIENE GONCALVES RAMOS

Altera-se a Cláusula terceira do contrato de Prestação de Serviços junto a SECRETARIA MUNICIPAL DE SERVIÇOS PÚBLICOS

Término aprazado : 30/10/2014

Assinatura: 01/07/2014

Instrumento: TERMO ADITIVO AO CONTRATO DE PRESTAÇÃO DE SERVIÇO POR PRAZO DETERMINADO

Partes: PREFEITURA MUNICIPAL DE MAGÉ e LEONARDO PEREIRA ALMEIDA DA SILVA

Altera-se a Cláusula terceira do contrato de Prestação de Serviços junto a SECRETARIA MUNICIPAL DE SERVIÇOS PÚBLICOS

Término aprazado : 30/10/2014

Assinatura: 01/07/2014

Instrumento: TERMO ADITIVO AO CONTRATO DE PRESTAÇÃO DE SERVIÇO POR PRAZO DETERMINADO

Partes: PREFEITURA MUNICIPAL DE MAGÉ e VAGNER DA SILVA FERREIRA

Altera-se a Cláusula terceira do contrato de Prestação de Serviços junto a SECRETARIA MUNICIPAL DE SERVIÇOS PÚBLICOS

Término aprazado : 30/10/2014

Assinatura: 01/07/2014

Instrumento: TERMO ADITIVO AO CONTRATO DE PRESTAÇÃO DE SERVIÇO POR PRAZO DETERMINADO

Partes: PREFEITURA MUNICIPAL DE MAGÉ e AGERILDO LOPES SCHAYDER

Altera-se a Cláusula terceira do contrato de Prestação de Serviços junto a SECRETARIA MUNICIPAL DE SERVIÇOS PÚBLICOS

Término aprazado : 30/10/2014

Assinatura: 01/07/2014

Instrumento: TERMO ADITIVO AO CONTRATO DE PRESTAÇÃO DE SERVIÇO POR PRAZO DETERMINADO

Partes: PREFEITURA MUNICIPAL DE MAGÉ e ALEXANDRE DE JESUS FLORENTINO

Altera-se a Cláusula terceira do contrato de Prestação de Serviços junto a SECRETARIA MUNICIPAL DE SERVIÇOS PÚBLICOS

Término aprazado : 30/10/2014

Assinatura: 01/07/2014

Instrumento: TERMO ADITIVO AO CONTRATO DE PRESTAÇÃO DE SERVIÇO POR PRAZO DETERMINADO

Partes: PREFEITURA MUNICIPAL DE MAGÉ e IZAQUIEL JOSE DA SILVA

Altera-se a Cláusula terceira do contrato de Prestação de Serviços junto a SECRETARIA MUNICIPAL DE SERVIÇOS PÚBLICOS

Término aprazado : 30/10/2014

Assinatura: 01/07/2014

Instrumento: TERMO ADITIVO AO CONTRATO DE PRESTAÇÃO DE SERVIÇO POR PRAZO DETERMINADO

Partes: PREFEITURA MUNICIPAL DE MAGÉ e LAURIANO FRANCISCO PEREIRA

Altera-se a Cláusula terceira do contrato de Prestação de Serviços junto a SECRETARIA MUNICIPAL DE SERVIÇOS PÚBLICOS

Término aprazado : 30/10/2014

Assinatura: 01/07/2014

Instrumento: TERMO ADITIVO AO CONTRATO DE PRESTAÇÃO DE SERVIÇO POR PRAZO DETERMINADO

Partes: PREFEITURA MUNICIPAL DE MAGÉ e OSVALDO PEREIRA DOS REIS

Altera-se a Cláusula terceira do contrato de Prestação de Serviços junto a SECRETARIA MUNICIPAL DE SERVIÇOS PÚBLICOS

Término aprazado : 30/10/2014

Assinatura: 01/07/2014

Instrumento: TERMO ADITIVO AO CONTRATO DE PRESTAÇÃO DE SERVIÇO POR PRAZO DETERMINADO

Partes: PREFEITURA MUNICIPAL DE MAGÉ e PAULO GONCALVES BENTO

Altera-se a Cláusula terceira do contrato de Prestação de Serviços junto a SECRETARIA MUNICIPAL DE SERVIÇOS PÚBLICOS

Término aprazado : 30/10/2014

Assinatura: 01/07/2014

Instrumento: TERMO ADITIVO AO CONTRATO DE PRESTAÇÃO DE SERVIÇO POR PRAZO DETERMINADO

Partes: PREFEITURA MUNICIPAL DE MAGÉ e SADRACK DOS SANTOS RIBEIRO

Altera-se a Cláusula terceira do contrato de Prestação de Serviços junto a SECRETARIA MUNICIPAL DE SERVIÇOS PÚBLICOS

Término aprazado : 30/10/2014

Assinatura: 01/07/2014

Instrumento: TERMO ADITIVO AO CONTRATO DE PRESTAÇÃO DE SERVIÇO POR PRAZO DETERMINADO

Partes: PREFEITURA MUNICIPAL DE MAGÉ e OTACILIO MONTEIRO PIRES

Altera-se a Cláusula terceira do contrato de Prestação de Serviços junto a SECRETARIA MUNICIPAL DE SERVIÇOS PÚBLICOS

Término aprazado : 30/10/2014

Assinatura: 01/07/2014

Instrumento: TERMO ADITIVO AO CONTRATO DE PRESTAÇÃO DE SERVIÇO POR PRAZO DETERMINADO

Partes: PREFEITURA MUNICIPAL DE MAGÉ e RENATO HENRIQUE VERDAM DA SILVA

Altera-se a Cláusula terceira do contrato de Prestação de Serviços junto a SECRETARIA MUNICIPAL DE SERVIÇOS PÚBLICOS

Término aprazado : 30/10/2014

Assinatura: 01/07/2014

Instrumento: TERMO ADITIVO AO CONTRATO DE PRESTAÇÃO DE SERVIÇO POR PRAZO DETERMINADO

Partes: PREFEITURA MUNICIPAL DE MAGÉ e KATIA GONCALVES DA COSTA

Altera-se a Cláusula terceira do contrato de Prestação de Serviços junto a SECRETARIA MUNICIPAL DE SERVIÇOS PÚBLICOS

Término aprazado : 30/10/2014

Assinatura: 01/07/2014

Instrumento: TERMO ADITIVO AO CONTRATO DE PRESTAÇÃO DE SERVIÇO POR PRAZO DETERMINADO

Partes: PREFEITURA MUNICIPAL DE MAGÉ e MARLENE DA HORA GOMES

Altera-se a Cláusula terceira do contrato de Prestação de Serviços junto a SECRETARIA MUNICIPAL DE SERVIÇOS PÚBLICOS

Término aprazado : 30/10/2014

Assinatura: 01/07/2014

Instrumento: TERMO ADITIVO AO CONTRATO DE PRESTAÇÃO DE SERVIÇO POR PRAZO DETERMINADO
Partes: PREFEITURA MUNICIPAL DE MAGÉ e CRISPINIANA DEODORO DA SILVA
Altera-se a Cláusula terceira do contrato de Prestação de Serviços junto a SECRETARIA MUNICIPAL DE SERVIÇOS PÚBLICOS
Término aprazado : 30/10/2014
Assinatura: 01/07/2014

Instrumento: TERMO ADITIVO AO CONTRATO DE PRESTAÇÃO DE SERVIÇO POR PRAZO DETERMINADO
Partes: PREFEITURA MUNICIPAL DE MAGÉ e ALEX MEDRADO DE OLIVEIRA
Altera-se a Cláusula terceira do contrato de Prestação de Serviços junto a SECRETARIA MUNICIPAL DE SERVIÇOS PÚBLICOS
Término aprazado : 30/10/2014
Assinatura: 01/07/2014

Instrumento: TERMO ADITIVO AO CONTRATO DE PRESTAÇÃO DE SERVIÇO POR PRAZO DETERMINADO
Partes: PREFEITURA MUNICIPAL DE MAGÉ e MARCIO ANDERSON SILVA DE PAULA
Altera-se a Cláusula terceira do contrato de Prestação de Serviços junto a SECRETARIA MUNICIPAL DE SERVIÇOS PÚBLICOS
Término aprazado : 30/10/2014
Assinatura: 01/07/2014

Instrumento: TERMO ADITIVO AO CONTRATO DE PRESTAÇÃO DE SERVIÇO POR PRAZO DETERMINADO
Partes: PREFEITURA MUNICIPAL DE MAGÉ e MARCO DE JESUS DA SILVA
Altera-se a Cláusula terceira do contrato de Prestação de Serviços junto a SECRETARIA MUNICIPAL DE SERVIÇOS PÚBLICOS
Término aprazado : 30/10/2014
Assinatura: 01/07/2014

Instrumento: TERMO ADITIVO AO CONTRATO DE PRESTAÇÃO DE SERVIÇO POR PRAZO DETERMINADO
Partes: PREFEITURA MUNICIPAL DE MAGÉ e JOSE FRANCA COSTA
Altera-se a Cláusula terceira do contrato de Prestação de Serviços junto a SECRETARIA MUNICIPAL DE SERVIÇOS PÚBLICOS
Término aprazado : 30/10/2014
Assinatura: 01/07/2014

Instrumento: TERMO ADITIVO AO CONTRATO DE PRESTAÇÃO DE SERVIÇO POR PRAZO DETERMINADO
Partes: PREFEITURA MUNICIPAL DE MAGÉ e REGINALDO DE SOUZA
Altera-se a Cláusula terceira do contrato de Prestação de Serviços junto a SECRETARIA MUNICIPAL DE SERVIÇOS PÚBLICOS
Término aprazado : 30/10/2014
Assinatura: 01/07/2014

Instrumento: TERMO ADITIVO AO CONTRATO DE PRESTAÇÃO DE SERVIÇO POR PRAZO DETERMINADO
Partes: PREFEITURA MUNICIPAL DE MAGÉ e PEDRO SERGIO DE MENDONÇA FILHO
Altera-se a Cláusula terceira do contrato de Prestação de Serviços junto a SECRETARIA MUNICIPAL DE SERVIÇOS PÚBLICOS
Término aprazado : 30/10/2014
Assinatura: 01/07/2014

Instrumento: TERMO ADITIVO AO CONTRATO DE PRESTAÇÃO DE SERVIÇO POR PRAZO DETERMINADO
Partes: PREFEITURA MUNICIPAL DE MAGÉ e DAVID BISPO SANTOS
Altera-se a Cláusula terceira do contrato de Prestação de Serviços junto a SECRETARIA MUNICIPAL DE SERVIÇOS PÚBLICOS
Término aprazado : 30/10/2014
Assinatura: 01/07/2014

Instrumento: TERMO ADITIVO AO CONTRATO DE PRESTAÇÃO DE SERVIÇO POR PRAZO DETERMINADO
Partes: PREFEITURA MUNICIPAL DE MAGÉ e JOAO ALFREDO MARQUES DE SOUZA
Altera-se a Cláusula terceira do contrato de Prestação de Serviços junto a SECRETARIA MUNICIPAL DE SERVIÇOS PÚBLICOS
Término aprazado : 30/10/2014
Assinatura: 01/07/2014

Instrumento: TERMO ADITIVO AO CONTRATO DE PRESTAÇÃO DE SERVIÇO POR PRAZO DETERMINADO
Partes: PREFEITURA MUNICIPAL DE MAGÉ e JOSELIA INOCENCIO DOS SANTOS
Altera-se a Cláusula terceira do contrato de Prestação de Serviços junto a SECRETARIA MUNICIPAL DE SERVIÇOS PÚBLICOS
Término aprazado : 30/10/2014
Assinatura: 01/07/2014

Instrumento: TERMO ADITIVO AO CONTRATO DE PRESTAÇÃO DE SERVIÇO POR PRAZO DETERMINADO
Partes: PREFEITURA MUNICIPAL DE MAGÉ e MARCO ANTONIO COSTA BORGES
Altera-se a Cláusula terceira do contrato de Prestação de Serviços junto a SECRETARIA MUNICIPAL DE SERVIÇOS PÚBLICOS
Término aprazado : 30/10/2014
Assinatura: 01/07/2014

Instrumento: TERMO ADITIVO AO CONTRATO DE PRESTAÇÃO DE SERVIÇO POR PRAZO DETERMINADO
Partes: PREFEITURA MUNICIPAL DE MAGÉ e RAFAEL ROBERT GALDINO DA SILVA
Altera-se a Cláusula terceira do contrato de Prestação de Serviços junto a SECRETARIA MUNICIPAL DE SERVIÇOS PÚBLICOS
Término aprazado : 30/10/2014
Assinatura: 01/07/2014

Instrumento: TERMO ADITIVO AO CONTRATO DE PRESTAÇÃO DE SERVIÇO POR PRAZO DETERMINADO
Partes: PREFEITURA MUNICIPAL DE MAGÉ e MARIA DAS NEVES FERREIRA SILVA
Altera-se a Cláusula terceira do contrato de Prestação de Serviços junto a SECRETARIA MUNICIPAL DE TRABALHO, EMPREGO, HABITAÇÃO E GERAÇÃO DE RENDA
Término aprazado : 30/10/2014
Assinatura: 01/07/2014

Instrumento: TERMO ADITIVO AO CONTRATO DE PRESTAÇÃO DE SERVIÇO POR PRAZO DETERMINADO
Partes: PREFEITURA MUNICIPAL DE MAGÉ e SANDRA DE ANDRADE SILVA ALBUQUERQUE
Altera-se a Cláusula terceira do contrato de Prestação de Serviços junto a SECRETARIA MUNICIPAL DE TRABALHO, EMPREGO, HABITAÇÃO E GERAÇÃO DE RENDA
Término aprazado : 30/10/2014
Assinatura: 01/07/2014

Instrumento: TERMO ADITIVO AO CONTRATO DE PRESTAÇÃO DE SERVIÇO POR PRAZO DETERMINADO
Partes: PREFEITURA MUNICIPAL DE MAGÉ e MICHELE CRISTINA DE AMORIM
Altera-se a Cláusula terceira do contrato de Prestação de Serviços junto a SECRETARIA MUNICIPAL DE TRABALHO, EMPREGO, HABITAÇÃO E GERAÇÃO DE RENDA
Término aprazado : 30/10/2014
Assinatura: 01/07/2014

Instrumento: TERMO ADITIVO AO CONTRATO DE PRESTAÇÃO DE SERVIÇO POR PRAZO DETERMINADO
Partes: PREFEITURA MUNICIPAL DE MAGÉ e ALDINEIA GALDINO DOS SANTOS
Altera-se a Cláusula terceira do contrato de Prestação de Serviços junto a SECRETARIA MUNICIPAL DE TRABALHO, EMPREGO, HABITAÇÃO E GERAÇÃO DE RENDA
Término aprazado : 30/10/2014
Assinatura: 01/07/2014

Instrumento: TERMO ADITIVO AO CONTRATO DE PRESTAÇÃO DE SERVIÇO POR PRAZO DETERMINADO
Partes: PREFEITURA MUNICIPAL DE MAGÉ e MARIANA DOS SANTOS
Altera-se a Cláusula terceira do contrato de Prestação de Serviços junto a SECRETARIA MUNICIPAL DE TRABALHO, EMPREGO, HABITAÇÃO E GERAÇÃO DE RENDA
Término aprazado : 30/10/2014
Assinatura: 01/07/2014

Instrumento: TERMO ADITIVO AO CONTRATO DE PRESTAÇÃO DE SERVIÇO POR PRAZO DETERMINADO
Partes: PREFEITURA MUNICIPAL DE MAGÉ e MARIA DA CONCEICAO DOS SANTOS D CARVALHO
Altera-se a Cláusula terceira do contrato de Prestação de Serviços junto a SECRETARIA MUNICIPAL DE TRABALHO, EMPREGO, HABITAÇÃO E GERAÇÃO DE RENDA
Término aprazado : 30/10/2014
Assinatura: 01/07/2014

Instrumento: TERMO ADITIVO AO CONTRATO DE PRESTAÇÃO DE SERVIÇO POR PRAZO DETERMINADO
Partes: PREFEITURA MUNICIPAL DE MAGÉ e ALYNE MARIA CORREA
Altera-se a Cláusula terceira do contrato de Prestação de Serviços junto a SECRETARIA MUNICIPAL DE TRABALHO, EMPREGO, HABITAÇÃO E GERAÇÃO DE RENDA
Término aprazado : 30/10/2014
Assinatura: 01/07/2014

Instrumento: TERMO ADITIVO AO CONTRATO DE PRESTAÇÃO DE SERVIÇO POR PRAZO DETERMINADO
Partes: PREFEITURA MUNICIPAL DE MAGÉ e UALACE GONÇALVES SOUTTO
Altera-se a Cláusula terceira do contrato de Prestação de Serviços junto a SECRETARIA MUNICIPAL DE TRABALHO, EMPREGO, HABITAÇÃO E GERAÇÃO DE RENDA
Término apurado : 30/10/2014
Assinatura: 01/07/2014

Instrumento: TERMO ADITIVO AO CONTRATO DE PRESTAÇÃO DE SERVIÇO POR PRAZO DETERMINADO
Partes: PREFEITURA MUNICIPAL DE MAGÉ e EDUARDO FERREIRA MALUF
Altera-se a Cláusula terceira do contrato de Prestação de Serviços junto a SECRETARIA MUNICIPAL DE TRANSPORTES
Término apurado : 30/10/2014
Assinatura: 01/07/2014

Instrumento: TERMO ADITIVO AO CONTRATO DE PRESTAÇÃO DE SERVIÇO POR PRAZO DETERMINADO
Partes: PREFEITURA MUNICIPAL DE MAGÉ e ADIVAM PEDROSO DA SILVA
Altera-se a Cláusula terceira do contrato de Prestação de Serviços junto a SECRETARIA MUNICIPAL DE TRANSPORTES
Término apurado : 30/10/2014
Assinatura: 01/07/2014

Instrumento: TERMO ADITIVO AO CONTRATO DE PRESTAÇÃO DE SERVIÇO POR PRAZO DETERMINADO
Partes: PREFEITURA MUNICIPAL DE MAGÉ e FERNANDO AUGUSTO VEIGA
Altera-se a Cláusula terceira do contrato de Prestação de Serviços junto a SECRETARIA MUNICIPAL DE TRANSPORTES
Término apurado : 30/10/2014
Assinatura: 01/07/2014

Instrumento: TERMO ADITIVO AO CONTRATO DE PRESTAÇÃO DE SERVIÇO POR PRAZO DETERMINADO
Partes: PREFEITURA MUNICIPAL DE MAGÉ e MARCO ANTONIO FERREIRA DA LUZ
Altera-se a Cláusula terceira do contrato de Prestação de Serviços junto a SECRETARIA MUNICIPAL DE TRANSPORTES
Término apurado : 30/10/2014
Assinatura: 01/07/2014

Instrumento: TERMO ADITIVO AO CONTRATO DE PRESTAÇÃO DE SERVIÇO POR PRAZO DETERMINADO
Partes: PREFEITURA MUNICIPAL DE MAGÉ e MAURICIO DO NASCIMENTO
Altera-se a Cláusula terceira do contrato de Prestação de Serviços junto a SECRETARIA MUNICIPAL DE TRANSPORTES
Término apurado : 30/10/2014
Assinatura: 01/07/2014

Instrumento: TERMO ADITIVO AO CONTRATO DE PRESTAÇÃO DE SERVIÇO POR PRAZO DETERMINADO
Partes: PREFEITURA MUNICIPAL DE MAGÉ e MARKSON VIANA MELLO
Altera-se a Cláusula terceira do contrato de Prestação de Serviços junto a SECRETARIA MUNICIPAL DE SAÚDE
Término apurado : 30/10/2014
Assinatura: 14/07/2014

Instrumento: TERMO ADITIVO AO CONTRATO DE PRESTAÇÃO DE SERVIÇO POR PRAZO DETERMINADO
Partes: PREFEITURA MUNICIPAL DE MAGÉ e ANDREA SANTOS DE OLIVEIRA SILVA
Altera-se a Cláusula terceira do contrato de Prestação de Serviços junto a SECRETARIA MUNICIPAL DE SAÚDE
Término apurado : 30/10/2014
Assinatura: 16/07/2014

Instrumento: TERMO ADITIVO AO CONTRATO DE PRESTAÇÃO DE SERVIÇO POR PRAZO DETERMINADO
Partes: PREFEITURA MUNICIPAL DE MAGÉ e ARIELLA COSTA DA SILVA
Altera-se a Cláusula terceira do contrato de Prestação de Serviços junto a SECRETARIA MUNICIPAL DE SAÚDE
Término apurado : 30/10/2014
Assinatura: 16/07/2014

Instrumento: TERMO ADITIVO AO CONTRATO DE PRESTAÇÃO DE SERVIÇO POR PRAZO DETERMINADO
Partes: PREFEITURA MUNICIPAL DE MAGÉ e ERICA DE SOUZA PEIXOTO
Altera-se a Cláusula terceira do contrato de Prestação de Serviços junto a SECRETARIA MUNICIPAL DE SAÚDE
Término apurado : 30/10/2014
Assinatura: 16/07/2014

Instrumento: TERMO ADITIVO AO CONTRATO DE PRESTAÇÃO DE SERVIÇO POR PRAZO DETERMINADO
Partes: PREFEITURA MUNICIPAL DE MAGÉ e EVA FRUTUOSO CASSIANO
Altera-se a Cláusula terceira do contrato de Prestação de Serviços junto a SECRETARIA MUNICIPAL DE SAÚDE
Término apurado : 30/10/2014
Assinatura: 16/07/2014

Instrumento: TERMO ADITIVO AO CONTRATO DE PRESTAÇÃO DE SERVIÇO POR PRAZO DETERMINADO
Partes: PREFEITURA MUNICIPAL DE MAGÉ e GEORGINA SIMOES PIRES
Altera-se a Cláusula terceira do contrato de Prestação de Serviços junto a SECRETARIA MUNICIPAL DE SAÚDE
Término apurado : 30/10/2014
Assinatura: 16/07/2014

Instrumento: TERMO ADITIVO AO CONTRATO DE PRESTAÇÃO DE SERVIÇO POR PRAZO DETERMINADO
Partes: PREFEITURA MUNICIPAL DE MAGÉ e JANAINA MENDES IGNACIO
Altera-se a Cláusula terceira do contrato de Prestação de Serviços junto a SECRETARIA MUNICIPAL DE SAÚDE
Término apurado : 30/10/2014
Assinatura: 16/07/2014

Instrumento: TERMO ADITIVO AO CONTRATO DE PRESTAÇÃO DE SERVIÇO POR PRAZO DETERMINADO
Partes: PREFEITURA MUNICIPAL DE MAGÉ e KATIA SILENE MARCHON
Altera-se a Cláusula terceira do contrato de Prestação de Serviços junto a SECRETARIA MUNICIPAL DE SAÚDE
Término apurado : 30/10/2014
Assinatura: 16/07/2014

Instrumento: TERMO ADITIVO AO CONTRATO DE PRESTAÇÃO DE SERVIÇO POR PRAZO DETERMINADO
Partes: PREFEITURA MUNICIPAL DE MAGÉ e MARIA DE FATIMA DO NASCIMENTO
Altera-se a Cláusula terceira do contrato de Prestação de Serviços junto a SECRETARIA MUNICIPAL DE SAÚDE
Término apurado : 30/10/2014
Assinatura: 16/07/2014

Instrumento: TERMO ADITIVO AO CONTRATO DE PRESTAÇÃO DE SERVIÇO POR PRAZO DETERMINADO
Partes: PREFEITURA MUNICIPAL DE MAGÉ e MARIA LUCIA COUTO BARCELLAR
Altera-se a Cláusula terceira do contrato de Prestação de Serviços junto a SECRETARIA MUNICIPAL DE SAÚDE
Término apurado : 30/10/2014
Assinatura: 16/07/2014

Instrumento: TERMO ADITIVO AO CONTRATO DE PRESTAÇÃO DE SERVIÇO POR PRAZO DETERMINADO
Partes: PREFEITURA MUNICIPAL DE MAGÉ e MARLENE VIEIRA DIAS
Altera-se a Cláusula terceira do contrato de Prestação de Serviços junto a SECRETARIA MUNICIPAL DE SAÚDE
Término apurado : 30/10/2014
Assinatura: 16/07/2014

Instrumento: TERMO ADITIVO AO CONTRATO DE PRESTAÇÃO DE SERVIÇO POR PRAZO DETERMINADO
Partes: PREFEITURA MUNICIPAL DE MAGÉ e NERY FIGUEIREDO DA SILVA
Altera-se a Cláusula terceira do contrato de Prestação de Serviços junto a SECRETARIA MUNICIPAL DE SAÚDE
Término apurado : 30/10/2014
Assinatura: 16/07/2014

Instrumento: TERMO ADITIVO AO CONTRATO DE PRESTAÇÃO DE SERVIÇO POR PRAZO DETERMINADO
Partes: PREFEITURA MUNICIPAL DE MAGÉ e RODRIGO BARRETO OLIVEIRA
Altera-se a Cláusula terceira do contrato de Prestação de Serviços junto a SECRETARIA MUNICIPAL DE SAÚDE
Término apurado : 30/10/2014
Assinatura: 16/07/2014

Instrumento: TERMO ADITIVO AO CONTRATO DE PRESTAÇÃO DE SERVIÇO POR PRAZO DETERMINADO
Partes: PREFEITURA MUNICIPAL DE MAGÉ e SUELI MOURA
Altera-se a Cláusula terceira do contrato de Prestação de Serviços junto a SECRETARIA MUNICIPAL DE SAÚDE
Término apurado : 30/10/2014
Assinatura: 16/07/2014

Instrumento: TERMO ADITIVO AO CONTRATO DE PRESTAÇÃO DE SERVIÇO POR PRAZO DETERMINADO
Partes: PREFEITURA MUNICIPAL DE MAGÉ e THIAGO MOREIRA FEITAL
Altera-se a Cláusula terceira do contrato de Prestação de Serviços junto a SECRETARIA MUNICIPAL DE SAÚDE
Término aprazado : 30/10/2014
Assinatura: 16/07/2014

Instrumento: TERMO ADITIVO AO CONTRATO DE PRESTAÇÃO DE SERVIÇO POR PRAZO DETERMINADO
Partes: PREFEITURA MUNICIPAL DE MAGÉ e FLORIZA FERREIRADOS SANTOS
Altera-se a Cláusula terceira do contrato de Prestação de Serviços junto a SECRETARIA MUNICIPAL DE SAÚDE
Término aprazado : 30/10/2014
Assinatura: 20/07/2014

Instrumento: TERMO ADITIVO AO CONTRATO DE PRESTAÇÃO DE SERVIÇO POR PRAZO DETERMINADO
Partes: PREFEITURA MUNICIPAL DE MAGÉ e JOSEFINA FERREIRA DOS SANTOS
Altera-se a Cláusula terceira do contrato de Prestação de Serviços junto a SECRETARIA MUNICIPAL DE SAÚDE
Término aprazado : 30/10/2014
Assinatura: 20/07/2014

Instrumento: TERMO ADITIVO AO CONTRATO DE PRESTAÇÃO DE SERVIÇO POR PRAZO DETERMINADO
Partes: PREFEITURA MUNICIPAL DE MAGÉ e ANDRE GONCALVES DA SILVA
Altera-se a Cláusula terceira do contrato de Prestação de Serviços junto a SECRETARIA MUNICIPAL DE SAÚDE
Término aprazado : 30/10/2014
Assinatura: 21/07/2014

Instrumento: TERMO ADITIVO AO CONTRATO DE PRESTAÇÃO DE SERVIÇO POR PRAZO DETERMINADO
Partes: PREFEITURA MUNICIPAL DE MAGÉ e ANDRE MARQUES FONSECA
Altera-se a Cláusula terceira do contrato de Prestação de Serviços junto a SECRETARIA MUNICIPAL DE SAÚDE
Término aprazado : 30/10/2014
Assinatura: 21/07/2014

Instrumento: TERMO ADITIVO AO CONTRATO DE PRESTAÇÃO DE SERVIÇO POR PRAZO DETERMINADO
Partes: PREFEITURA MUNICIPAL DE MAGÉ e FABIO MONTEIRO DO NASCIMENTO
Altera-se a Cláusula terceira do contrato de Prestação de Serviços junto a SECRETARIA MUNICIPAL DE SAÚDE
Término aprazado : 30/10/2014
Assinatura: 21/07/2014

Instrumento: TERMO ADITIVO AO CONTRATO DE PRESTAÇÃO DE SERVIÇO POR PRAZO DETERMINADO
Partes: PREFEITURA MUNICIPAL DE MAGÉ e JOSE LUIZ FARES
Altera-se a Cláusula terceira do contrato de Prestação de Serviços junto a SECRETARIA MUNICIPAL DE SAÚDE
Término aprazado : 30/10/2014
Assinatura: 21/07/2014

Instrumento: TERMO ADITIVO AO CONTRATO DE PRESTAÇÃO DE SERVIÇO POR PRAZO DETERMINADO
Partes: PREFEITURA MUNICIPAL DE MAGÉ e JOSE UALLACE FERREIRA DAS GRACAS
Altera-se a Cláusula terceira do contrato de Prestação de Serviços junto a SECRETARIA MUNICIPAL DE SAÚDE
Término aprazado : 30/10/2014
Assinatura: 21/07/2014

Instrumento: TERMO ADITIVO AO CONTRATO DE PRESTAÇÃO DE SERVIÇO POR PRAZO DETERMINADO
Partes: PREFEITURA MUNICIPAL DE MAGÉ e JULIO CEZAR SANTOS DE AZEVEDO
Altera-se a Cláusula terceira do contrato de Prestação de Serviços junto a SECRETARIA MUNICIPAL DE SAÚDE
Término aprazado : 30/10/2014
Assinatura: 21/07/2014

Instrumento: TERMO ADITIVO AO CONTRATO DE PRESTAÇÃO DE SERVIÇO POR PRAZO DETERMINADO
Partes: PREFEITURA MUNICIPAL DE MAGÉ e JULIO FLAVIO LIMA
Altera-se a Cláusula terceira do contrato de Prestação de Serviços junto a SECRETARIA MUNICIPAL DE SAÚDE
Término aprazado : 30/10/2014
Assinatura: 21/07/2014

Instrumento: TERMO ADITIVO AO CONTRATO DE PRESTAÇÃO DE SERVIÇO POR PRAZO DETERMINADO
Partes: PREFEITURA MUNICIPAL DE MAGÉ e OTAVIO BENTO DE MORAES
Altera-se a Cláusula terceira do contrato de Prestação de Serviços junto a SECRETARIA MUNICIPAL DE SAÚDE
Término aprazado : 30/10/2014
Assinatura: 21/07/2014

Instrumento: TERMO ADITIVO AO CONTRATO DE PRESTAÇÃO DE SERVIÇO POR PRAZO DETERMINADO
Partes: PREFEITURA MUNICIPAL DE MAGÉ e THIAGO VINICIUS DA SILVA TEIXEIRA
Altera-se a Cláusula terceira do contrato de Prestação de Serviços junto a SECRETARIA MUNICIPAL DE SAÚDE
Término aprazado : 30/10/2014
Assinatura: 21/07/2014

Instrumento: TERMO ADITIVO AO CONTRATO DE PRESTAÇÃO DE SERVIÇO POR PRAZO DETERMINADO
Partes: PREFEITURA MUNICIPAL DE MAGÉ e SYLTON JOSE FERREIRABRITO
Altera-se a Cláusula terceira do contrato de Prestação de Serviços junto a SECRETARIA MUNICIPAL DE SAÚDE
Término aprazado : 30/10/2014
Assinatura: 22/07/2014

Instrumento: TERMO ADITIVO AO CONTRATO DE PRESTAÇÃO DE SERVIÇO POR PRAZO DETERMINADO
Partes: PREFEITURA MUNICIPAL DE MAGÉ e LUCIANA AGOSTINHO RAMOS FRANCA
Altera-se a Cláusula terceira do contrato de Prestação de Serviços junto a SECRETARIA MUNICIPAL DE SAÚDE
Término aprazado : 30/10/2014
Assinatura: 01/08/2014

Instrumento: TERMO ADITIVO AO CONTRATO DE PRESTAÇÃO DE SERVIÇO POR PRAZO DETERMINADO
Partes: PREFEITURA MUNICIPAL DE MAGÉ e ADRIANA ANTONIO DE OLIVEIRA
Altera-se a Cláusula terceira do contrato de Prestação de Serviços junto a SECRETARIA MUNICIPAL DE SAÚDE
Término aprazado : 30/10/2014
Assinatura: 01/08/2014

Instrumento: TERMO ADITIVO AO CONTRATO DE PRESTAÇÃO DE SERVIÇO POR PRAZO DETERMINADO
Partes: PREFEITURA MUNICIPAL DE MAGÉ e ALAN PEREIRA VIANA
Altera-se a Cláusula terceira do contrato de Prestação de Serviços junto a SECRETARIA MUNICIPAL DE SAÚDE
Término aprazado : 30/10/2014
Assinatura: 01/08/2014

Instrumento: TERMO ADITIVO AO CONTRATO DE PRESTAÇÃO DE SERVIÇO POR PRAZO DETERMINADO
Partes: PREFEITURA MUNICIPAL DE MAGÉ e AMANDA DA SILVA PADRAO SOBREIRA
Altera-se a Cláusula terceira do contrato de Prestação de Serviços junto a SECRETARIA MUNICIPAL DE SAÚDE
Término aprazado : 30/10/2014
Assinatura: 01/08/2014

Instrumento: TERMO ADITIVO AO CONTRATO DE PRESTAÇÃO DE SERVIÇO POR PRAZO DETERMINADO
Partes: PREFEITURA MUNICIPAL DE MAGÉ e ANA PAULA ALVES DA CRUZ
Altera-se a Cláusula terceira do contrato de Prestação de Serviços junto a SECRETARIA MUNICIPAL DE SAÚDE
Término aprazado : 30/10/2014
Assinatura: 01/08/2014

Instrumento: TERMO ADITIVO AO CONTRATO DE PRESTAÇÃO DE SERVIÇO POR PRAZO DETERMINADO
Partes: PREFEITURA MUNICIPAL DE MAGÉ e ANTONIO CARLOS DOS SANTOS JUNIOR
Altera-se a Cláusula terceira do contrato de Prestação de Serviços junto a SECRETARIA MUNICIPAL DE SAÚDE
Término aprazado : 30/10/2014
Assinatura: 01/08/2014

Instrumento: TERMO ADITIVO AO CONTRATO DE PRESTAÇÃO DE SERVIÇO POR PRAZO DETERMINADO
Partes: PREFEITURA MUNICIPAL DE MAGÉ e ARIANA ROSA MAGALHAES
Altera-se a Cláusula terceira do contrato de Prestação de Serviços junto a SECRETARIA MUNICIPAL DE SAÚDE
Término aprazado : 30/10/2014
Assinatura: 01/08/2014

Instrumento: TERMO ADITIVO AO CONTRATO DE PRESTAÇÃO DE SERVIÇO POR PRAZO DETERMINADO
Partes: PREFEITURA MUNICIPAL DE MAGÉ e BRUNO ALPACINO VENDRAME REIS
Altera-se a Cláusula terceira do contrato de Prestação de Serviços junto a SECRETARIA MUNICIPAL DE SAÚDE
Término aprazado : 30/10/2014
Assinatura: 01/08/2014

Instrumento: TERMO ADITIVO AO CONTRATO DE PRESTAÇÃO DE SERVIÇO POR PRAZO DETERMINADO
Partes: PREFEITURA MUNICIPAL DE MAGÉ e CLEUMAR FERREIRA NOGUEIRA
Altera-se a Cláusula terceira do contrato de Prestação de Serviços junto a SECRETARIA MUNICIPAL DE SAÚDE
Término aprazado : 30/10/2014
Assinatura: 01/08/2014

Instrumento: TERMO ADITIVO AO CONTRATO DE PRESTAÇÃO DE SERVIÇO POR PRAZO DETERMINADO
Partes: PREFEITURA MUNICIPAL DE MAGÉ e DANIELABRANCHES TIGNOLA
Altera-se a Cláusula terceira do contrato de Prestação de Serviços junto a SECRETARIA MUNICIPAL DE SAÚDE
Término aprazado : 30/10/2014
Assinatura: 01/08/2014

Instrumento: TERMO ADITIVO AO CONTRATO DE PRESTAÇÃO DE SERVIÇO POR PRAZO DETERMINADO
Partes: PREFEITURA MUNICIPAL DE MAGÉ e DELMINDA MATTOS HERINGER
Altera-se a Cláusula terceira do contrato de Prestação de Serviços junto a SECRETARIA MUNICIPAL DE SAÚDE
Término aprazado : 30/10/2014
Assinatura: 01/08/2014

Instrumento: TERMO ADITIVO AO CONTRATO DE PRESTAÇÃO DE SERVIÇO POR PRAZO DETERMINADO
Partes: PREFEITURA MUNICIPAL DE MAGÉ e DELSON RIBEIRO GONCALVES
Altera-se a Cláusula terceira do contrato de Prestação de Serviços junto a SECRETARIA MUNICIPAL DE SAÚDE
Término aprazado : 30/10/2014
Assinatura: 01/08/2014

Instrumento: TERMO ADITIVO AO CONTRATO DE PRESTAÇÃO DE SERVIÇO POR PRAZO DETERMINADO
Partes: PREFEITURA MUNICIPAL DE MAGÉ e DIEGO COSTA NOVAIS
Altera-se a Cláusula terceira do contrato de Prestação de Serviços junto a SECRETARIA MUNICIPAL DE SAÚDE
Término aprazado : 30/10/2014
Assinatura: 01/08/2014

Instrumento: TERMO ADITIVO AO CONTRATO DE PRESTAÇÃO DE SERVIÇO POR PRAZO DETERMINADO
Partes: PREFEITURA MUNICIPAL DE MAGÉ e EDMANUNES DA SILVA
Altera-se a Cláusula terceira do contrato de Prestação de Serviços junto a SECRETARIA MUNICIPAL DE SAÚDE
Término aprazado : 30/10/2014
Assinatura: 01/08/2014

Instrumento: TERMO ADITIVO AO CONTRATO DE PRESTAÇÃO DE SERVIÇO POR PRAZO DETERMINADO
Partes: PREFEITURA MUNICIPAL DE MAGÉ e EDSON PEREIRA DE SOUZA
Altera-se a Cláusula terceira do contrato de Prestação de Serviços junto a SECRETARIA MUNICIPAL DE SAÚDE
Término aprazado : 30/10/2014
Assinatura: 01/08/2014

Instrumento: TERMO ADITIVO AO CONTRATO DE PRESTAÇÃO DE SERVIÇO POR PRAZO DETERMINADO
Partes: PREFEITURA MUNICIPAL DE MAGÉ e ERICA MICHELLE LEITE DA ROCHA
Altera-se a Cláusula terceira do contrato de Prestação de Serviços junto a SECRETARIA MUNICIPAL DE SAÚDE
Término aprazado : 30/10/2014
Assinatura: 01/08/2014

Instrumento: TERMO ADITIVO AO CONTRATO DE PRESTAÇÃO DE SERVIÇO POR PRAZO DETERMINADO
Partes: PREFEITURA MUNICIPAL DE MAGÉ e ERNANI OLIVEIRA AVELAR
Altera-se a Cláusula terceira do contrato de Prestação de Serviços junto a SECRETARIA MUNICIPAL DE SAÚDE
Término aprazado : 30/10/2014
Assinatura: 01/08/2014

Instrumento: TERMO ADITIVO AO CONTRATO DE PRESTAÇÃO DE SERVIÇO POR PRAZO DETERMINADO
Partes: PREFEITURA MUNICIPAL DE MAGÉ e FATIMA AGOSTINHO
Altera-se a Cláusula terceira do contrato de Prestação de Serviços junto a SECRETARIA MUNICIPAL DE SAÚDE
Término aprazado : 30/10/2014
Assinatura: 01/08/2014

Instrumento: TERMO ADITIVO AO CONTRATO DE PRESTAÇÃO DE SERVIÇO POR PRAZO DETERMINADO
Partes: PREFEITURA MUNICIPAL DE MAGÉ e GABRIEL NOGUEIRA MADRID
Altera-se a Cláusula terceira do contrato de Prestação de Serviços junto a SECRETARIA MUNICIPAL DE SAÚDE
Término aprazado : 30/10/2014
Assinatura: 01/08/2014

Instrumento: TERMO ADITIVO AO CONTRATO DE PRESTAÇÃO DE SERVIÇO POR PRAZO DETERMINADO
Partes: PREFEITURA MUNICIPAL DE MAGÉ e GABRIELA DIAS BATISTA
Altera-se a Cláusula terceira do contrato de Prestação de Serviços junto a SECRETARIA MUNICIPAL DE SAÚDE
Término aprazado : 30/10/2014
Assinatura: 01/08/2014

Instrumento: TERMO ADITIVO AO CONTRATO DE PRESTAÇÃO DE SERVIÇO POR PRAZO DETERMINADO
Partes: PREFEITURA MUNICIPAL DE MAGÉ e GLAUCO BARBOSA DE BARROS
Altera-se a Cláusula terceira do contrato de Prestação de Serviços junto a SECRETARIA MUNICIPAL DE SAÚDE
Término aprazado : 30/10/2014
Assinatura: 01/08/2014

Instrumento: TERMO ADITIVO AO CONTRATO DE PRESTAÇÃO DE SERVIÇO POR PRAZO DETERMINADO
Partes: PREFEITURA MUNICIPAL DE MAGÉ e GUILHERME RAIA MICHAELIDES DE CARVALHO
Altera-se a Cláusula terceira do contrato de Prestação de Serviços junto a SECRETARIA MUNICIPAL DE SAÚDE
Término aprazado : 30/10/2014
Assinatura: 01/08/2014

Instrumento: TERMO ADITIVO AO CONTRATO DE PRESTAÇÃO DE SERVIÇO POR PRAZO DETERMINADO
Partes: PREFEITURA MUNICIPAL DE MAGÉ e GUSTAVO MANNA DE REZENDE
Altera-se a Cláusula terceira do contrato de Prestação de Serviços junto a SECRETARIA MUNICIPAL DE SAÚDE
Término aprazado : 30/10/2014
Assinatura: 01/08/2014

Instrumento: TERMO ADITIVO AO CONTRATO DE PRESTAÇÃO DE SERVIÇO POR PRAZO DETERMINADO
Partes: PREFEITURA MUNICIPAL DE MAGÉ e IONE CHAGAS DOS SANTOS
Altera-se a Cláusula terceira do contrato de Prestação de Serviços junto a SECRETARIA MUNICIPAL DE SAÚDE
Término aprazado : 30/10/2014
Assinatura: 01/08/2014

Instrumento: TERMO ADITIVO AO CONTRATO DE PRESTAÇÃO DE SERVIÇO POR PRAZO DETERMINADO
Partes: PREFEITURA MUNICIPAL DE MAGÉ e ITALO PRUCOLI AVELAR
Altera-se a Cláusula terceira do contrato de Prestação de Serviços junto a SECRETARIA MUNICIPAL DE SAÚDE
Término aprazado : 30/10/2014
Assinatura: 01/08/2014

Instrumento: TERMO ADITIVO AO CONTRATO DE PRESTAÇÃO DE SERVIÇO POR PRAZO DETERMINADO
Partes: PREFEITURA MUNICIPAL DE MAGÉ e IZABELA DESSI DE PAULA
Altera-se a Cláusula terceira do contrato de Prestação de Serviços junto a SECRETARIA MUNICIPAL DE SAÚDE
Término aprazado : 30/10/2014
Assinatura: 01/08/2014

Instrumento: TERMO ADITIVO AO CONTRATO DE PRESTAÇÃO DE SERVIÇO POR PRAZO DETERMINADO
Partes: PREFEITURA MUNICIPAL DE MAGÉ e JANE MAGALHAES BARBOSA DA SILVA
Altera-se a Cláusula terceira do contrato de Prestação de Serviços junto a SECRETARIA MUNICIPAL DE SAÚDE
Término aprazado : 30/10/2014
Assinatura: 01/08/2014

Instrumento: TERMO ADITIVO AO CONTRATO DE PRESTAÇÃO DE SERVIÇO POR PRAZO DETERMINADO
Partes: PREFEITURA MUNICIPAL DE MAGÉ e JEFERSON FERREIRA DA SILVA
Altera-se a Cláusula terceira do contrato de Prestação de Serviços junto a SECRETARIA MUNICIPAL DE SAÚDE
Término aprazado : 30/10/2014
Assinatura: 01/08/2014

Instrumento: TERMO ADITIVO AO CONTRATO DE PRESTAÇÃO DE SERVIÇO POR PRAZO DETERMINADO
Partes: PREFEITURA MUNICIPAL DE MAGÉ e JEFERSON JORGE LOPES GONCALVES
Altera-se a Cláusula terceira do contrato de Prestação de Serviços junto a SECRETARIA MUNICIPAL DE SAÚDE
Término aprazado : 30/10/2014
Assinatura: 01/08/2014

Instrumento: TERMO ADITIVO AO CONTRATO DE PRESTAÇÃO DE SERVIÇO POR PRAZO DETERMINADO
Partes: PREFEITURA MUNICIPAL DE MAGÉ e JOAO RAPHAEL REGO DE AQUINO
Altera-se a Cláusula terceira do contrato de Prestação de Serviços junto a SECRETARIA MUNICIPAL DE SAÚDE
Término aprazado : 30/10/2014
Assinatura: 01/08/2014

Instrumento: TERMO ADITIVO AO CONTRATO DE PRESTAÇÃO DE SERVIÇO POR PRAZO DETERMINADO
Partes: PREFEITURA MUNICIPAL DE MAGÉ e JOSE ALVES DE SAFORTES
Altera-se a Cláusula terceira do contrato de Prestação de Serviços junto a SECRETARIA MUNICIPAL DE SAÚDE
Término aprazado : 30/10/2014
Assinatura: 01/08/2014

Instrumento: TERMO ADITIVO AO CONTRATO DE PRESTAÇÃO DE SERVIÇO POR PRAZO DETERMINADO
Partes: PREFEITURA MUNICIPAL DE MAGÉ e JOSE CUNHAREBELO FILHO
Altera-se a Cláusula terceira do contrato de Prestação de Serviços junto a SECRETARIA MUNICIPAL DE SAÚDE
Término aprazado : 30/10/2014
Assinatura: 01/08/2014

Instrumento: TERMO ADITIVO AO CONTRATO DE PRESTAÇÃO DE SERVIÇO POR PRAZO DETERMINADO
Partes: PREFEITURA MUNICIPAL DE MAGÉ e JULIANA OEST CARVALHO DA SILVA
Altera-se a Cláusula terceira do contrato de Prestação de Serviços junto a SECRETARIA MUNICIPAL DE SAÚDE
Término aprazado : 30/10/2014
Assinatura: 01/08/2014

Instrumento: TERMO ADITIVO AO CONTRATO DE PRESTAÇÃO DE SERVIÇO POR PRAZO DETERMINADO
Partes: PREFEITURA MUNICIPAL DE MAGÉ e JULIO CESAR SOUZA DE ANDRADE
Altera-se a Cláusula terceira do contrato de Prestação de Serviços junto a SECRETARIA MUNICIPAL DE SAÚDE
Término aprazado : 30/10/2014
Assinatura: 01/08/2014

Instrumento: TERMO ADITIVO AO CONTRATO DE PRESTAÇÃO DE SERVIÇO POR PRAZO DETERMINADO
Partes: PREFEITURA MUNICIPAL DE MAGÉ e LAIS DACRUZ SANTOS
Altera-se a Cláusula terceira do contrato de Prestação de Serviços junto a SECRETARIA MUNICIPAL DE SAÚDE
Término aprazado : 30/10/2014
Assinatura: 01/08/2014

Instrumento: TERMO ADITIVO AO CONTRATO DE PRESTAÇÃO DE SERVIÇO POR PRAZO DETERMINADO
Partes: PREFEITURA MUNICIPAL DE MAGÉ e LARISSA MATOS BASTOS
Altera-se a Cláusula terceira do contrato de Prestação de Serviços junto a SECRETARIA MUNICIPAL DE SAÚDE
Término aprazado : 30/10/2014
Assinatura: 01/08/2014

Instrumento: TERMO ADITIVO AO CONTRATO DE PRESTAÇÃO DE SERVIÇO POR PRAZO DETERMINADO
Partes: PREFEITURA MUNICIPAL DE MAGÉ e LEANDRO MOREIRA FEITAL
Altera-se a Cláusula terceira do contrato de Prestação de Serviços junto a SECRETARIA MUNICIPAL DE SAÚDE
Término aprazado : 30/10/2014
Assinatura: 01/08/2014

Instrumento: TERMO ADITIVO AO CONTRATO DE PRESTAÇÃO DE SERVIÇO POR PRAZO DETERMINADO
Partes: PREFEITURA MUNICIPAL DE MAGÉ e LUCIANA DE PASSOS PEREIRA DE CASTRO
Altera-se a Cláusula terceira do contrato de Prestação de Serviços junto a SECRETARIA MUNICIPAL DE SAÚDE
Término aprazado : 30/10/2014
Assinatura: 01/08/2014

Instrumento: TERMO ADITIVO AO CONTRATO DE PRESTAÇÃO DE SERVIÇO POR PRAZO DETERMINADO
Partes: PREFEITURA MUNICIPAL DE MAGÉ e LUCILENE BRAZ
Altera-se a Cláusula terceira do contrato de Prestação de Serviços junto a SECRETARIA MUNICIPAL DE SAÚDE
Término aprazado : 30/10/2014
Assinatura: 01/08/2014

Instrumento: TERMO ADITIVO AO CONTRATO DE PRESTAÇÃO DE SERVIÇO POR PRAZO DETERMINADO
Partes: PREFEITURA MUNICIPAL DE MAGÉ e MARA RUBIA DE OLIVEIRA SOARES
Altera-se a Cláusula terceira do contrato de Prestação de Serviços junto a SECRETARIA MUNICIPAL DE SAÚDE
Término aprazado : 30/10/2014
Assinatura: 01/08/2014

Instrumento: TERMO ADITIVO AO CONTRATO DE PRESTAÇÃO DE SERVIÇO POR PRAZO DETERMINADO
Partes: PREFEITURA MUNICIPAL DE MAGÉ e MARIA THEREZA KRUGER
Altera-se a Cláusula terceira do contrato de Prestação de Serviços junto a SECRETARIA MUNICIPAL DE SAÚDE
Término aprazado : 30/10/2014
Assinatura: 01/08/2014

Instrumento: TERMO ADITIVO AO CONTRATO DE PRESTAÇÃO DE SERVIÇO POR PRAZO DETERMINADO
Partes: PREFEITURA MUNICIPAL DE MAGÉ e MITALLE SOUZA FERNANDES COSTA
Altera-se a Cláusula terceira do contrato de Prestação de Serviços junto a SECRETARIA MUNICIPAL DE SAÚDE
Término aprazado : 30/10/2014
Assinatura: 01/08/2014

Instrumento: TERMO ADITIVO AO CONTRATO DE PRESTAÇÃO DE SERVIÇO POR PRAZO DETERMINADO
Partes: PREFEITURA MUNICIPAL DE MAGÉ e NATALIA MARTINS LISANDRO RODRIGUES
Altera-se a Cláusula terceira do contrato de Prestação de Serviços junto a SECRETARIA MUNICIPAL DE SAÚDE
Término aprazado : 30/10/2014
Assinatura: 01/08/2014

Instrumento: TERMO ADITIVO AO CONTRATO DE PRESTAÇÃO DE SERVIÇO POR PRAZO DETERMINADO
Partes: PREFEITURA MUNICIPAL DE MAGÉ e NEY DOS SANTOS PIRES JUNIOR
Altera-se a Cláusula terceira do contrato de Prestação de Serviços junto a SECRETARIA MUNICIPAL DE SAÚDE
Término aprazado : 30/10/2014
Assinatura: 01/08/2014

Instrumento: TERMO ADITIVO AO CONTRATO DE PRESTAÇÃO DE SERVIÇO POR PRAZO DETERMINADO
Partes: PREFEITURA MUNICIPAL DE MAGÉ e NICOLA FIORINO BIANCARDI
Altera-se a Cláusula terceira do contrato de Prestação de Serviços junto a SECRETARIA MUNICIPAL DE SAÚDE
Término aprazado : 30/10/2014
Assinatura: 01/08/2014

Instrumento: TERMO ADITIVO AO CONTRATO DE PRESTAÇÃO DE SERVIÇO POR PRAZO DETERMINADO
Partes: PREFEITURA MUNICIPAL DE MAGÉ e PATRICIA DA SILVA DE MATOS
Altera-se a Cláusula terceira do contrato de Prestação de Serviços junto a SECRETARIA MUNICIPAL DE SAÚDE
Término aprazado : 30/10/2014
Assinatura: 01/08/2014

Instrumento: TERMO ADITIVO AO CONTRATO DE PRESTAÇÃO DE SERVIÇO POR PRAZO DETERMINADO
Partes: PREFEITURA MUNICIPAL DE MAGÉ e PHILIPPE ALCANTARA GONCALVES MARTINS
Altera-se a Cláusula terceira do contrato de Prestação de Serviços junto a SECRETARIA MUNICIPAL DE SAÚDE
Término aprazado : 30/10/2014
Assinatura: 01/08/2014

Instrumento: TERMO ADITIVO AO CONTRATO DE PRESTAÇÃO DE SERVIÇO POR PRAZO DETERMINADO
Partes: PREFEITURA MUNICIPAL DE MAGÉ e RICARDO NEUMANN
Altera-se a Cláusula terceira do contrato de Prestação de Serviços junto a SECRETARIA MUNICIPAL DE SAÚDE
Término aprazado : 30/10/2014
Assinatura: 01/08/2014

Instrumento: TERMO ADITIVO AO CONTRATO DE PRESTAÇÃO DE SERVIÇO POR PRAZO DETERMINADO
Partes: PREFEITURA MUNICIPAL DE MAGÉ e RITA DE CASSIA FELIX
Altera-se a Cláusula terceira do contrato de Prestação de Serviços junto a SECRETARIA MUNICIPAL DE SAÚDE
Término aprazado : 30/10/2014
Assinatura: 01/08/2014

Instrumento: TERMO ADITIVO AO CONTRATO DE PRESTAÇÃO DE SERVIÇO POR PRAZO DETERMINADO
Partes: PREFEITURA MUNICIPAL DE MAGÉ e RODRIGO ARTHUR BARBOSA MENDONCA
Altera-se a Cláusula terceira do contrato de Prestação de Serviços junto a SECRETARIA MUNICIPAL DE SAÚDE
Término aprazado : 30/10/2014
Assinatura: 01/08/2014

Instrumento: TERMO ADITIVO AO CONTRATO DE PRESTAÇÃO DE SERVIÇO POR PRAZO DETERMINADO
Partes: PREFEITURA MUNICIPAL DE MAGÉ e ROSA MARIA DA SILVA
Altera-se a Cláusula terceira do contrato de Prestação de Serviços junto a SECRETARIA MUNICIPAL DE SAÚDE
Término aprazado : 30/10/2014
Assinatura: 01/08/2014

Instrumento: TERMO ADITIVO AO CONTRATO DE PRESTAÇÃO DE SERVIÇO POR PRAZO DETERMINADO
Partes: PREFEITURA MUNICIPAL DE MAGÉ e RUAN MATTOS ROBAINA
Altera-se a Cláusula terceira do contrato de Prestação de Serviços junto a SECRETARIA MUNICIPAL DE SAÚDE
Término aprazado : 30/10/2014
Assinatura: 01/08/2014

Instrumento: TERMO ADITIVO AO CONTRATO DE PRESTAÇÃO DE SERVIÇO POR PRAZO DETERMINADO
Partes: PREFEITURA MUNICIPAL DE MAGÉ e SANDRA VIEIRA LEO BARBOSA
Altera-se a Cláusula terceira do contrato de Prestação de Serviços junto a SECRETARIA MUNICIPAL DE SAÚDE
Término aprazado : 30/10/2014
Assinatura: 01/08/2014

Instrumento: TERMO ADITIVO AO CONTRATO DE PRESTAÇÃO DE SERVIÇO POR PRAZO DETERMINADO
Partes: PREFEITURA MUNICIPAL DE MAGÉ e SANDRO FERREIRADA SILVA
Altera-se a Cláusula terceira do contrato de Prestação de Serviços junto a SECRETARIA MUNICIPAL DE SAÚDE
Término aprazado : 30/10/2014
Assinatura: 01/08/2014

Instrumento: TERMO ADITIVO AO CONTRATO DE PRESTAÇÃO DE SERVIÇO POR PRAZO DETERMINADO
Partes: PREFEITURA MUNICIPAL DE MAGÉ e SUIANA DE SOUZA DIAS
Altera-se a Cláusula terceira do contrato de Prestação de Serviços junto a SECRETARIA MUNICIPAL DE SAÚDE
Término aprazado : 30/10/2014
Assinatura: 01/08/2014

Instrumento: TERMO ADITIVO AO CONTRATO DE PRESTAÇÃO DE SERVIÇO POR PRAZO DETERMINADO
Partes: PREFEITURA MUNICIPAL DE MAGÉ e TALI PAMELA FLORES TICONA
Altera-se a Cláusula terceira do contrato de Prestação de Serviços junto a SECRETARIA MUNICIPAL DE SAÚDE
Término aprazado : 30/10/2014
Assinatura: 01/08/2014

Instrumento: TERMO ADITIVO AO CONTRATO DE PRESTAÇÃO DE SERVIÇO POR PRAZO DETERMINADO
Partes: PREFEITURA MUNICIPAL DE MAGÉ e TEREZINHA DE JESUS DA COSTA TAVARES
Altera-se a Cláusula terceira do contrato de Prestação de Serviços junto a SECRETARIA MUNICIPAL DE SAÚDE
Término aprazado : 30/10/2014
Assinatura: 01/08/2014

Instrumento: TERMO ADITIVO AO CONTRATO DE PRESTAÇÃO DE SERVIÇO POR PRAZO DETERMINADO
Partes: PREFEITURA MUNICIPAL DE MAGÉ e TEREZINHA DOS SANTOS ALMEIDA
Altera-se a Cláusula terceira do contrato de Prestação de Serviços junto a SECRETARIA MUNICIPAL DE SAÚDE
Término aprazado : 30/10/2014
Assinatura: 01/08/2014

Instrumento: TERMO ADITIVO AO CONTRATO DE PRESTAÇÃO DE SERVIÇO POR PRAZO DETERMINADO
Partes: PREFEITURA MUNICIPAL DE MAGÉ e THIAGO MOREIRA FEITAL
Altera-se a Cláusula terceira do contrato de Prestação de Serviços junto a SECRETARIA MUNICIPAL DE SAÚDE
Término aprazado : 30/10/2014
Assinatura: 01/08/2014

Instrumento: TERMO ADITIVO AO CONTRATO DE PRESTAÇÃO DE SERVIÇO POR PRAZO DETERMINADO
Partes: PREFEITURA MUNICIPAL DE MAGÉ e VALDIRENE DE SOUZA
Altera-se a Cláusula terceira do contrato de Prestação de Serviços junto a SECRETARIA MUNICIPAL DE SAÚDE
Término aprazado : 30/10/2014
Assinatura: 01/08/2014

Instrumento: TERMO ADITIVO AO CONTRATO DE PRESTAÇÃO DE SERVIÇO POR PRAZO DETERMINADO
Partes: PREFEITURA MUNICIPAL DE MAGÉ e VALERIA MOREIRADA SILVA
Altera-se a Cláusula terceira do contrato de Prestação de Serviços junto a SECRETARIA MUNICIPAL DE SAÚDE
Término aprazado : 30/10/2014
Assinatura: 01/08/2014

Instrumento: TERMO ADITIVO AO CONTRATO DE PRESTAÇÃO DE SERVIÇO POR PRAZO DETERMINADO
Partes: PREFEITURA MUNICIPAL DE MAGÉ e VINICIUS DE ALMEIDA ALVARENGA
Altera-se a Cláusula terceira do contrato de Prestação de Serviços junto a SECRETARIA MUNICIPAL DE SAÚDE
Término aprazado : 30/10/2014
Assinatura: 01/08/2014

Instrumento: TERMO ADITIVO AO CONTRATO DE PRESTAÇÃO DE SERVIÇO POR PRAZO DETERMINADO
Partes: PREFEITURA MUNICIPAL DE MAGÉ e WILLIANS PEIXOTO DE SOUZA
Altera-se a Cláusula terceira do contrato de Prestação de Serviços junto a SECRETARIA MUNICIPAL DE SAÚDE
Término aprazado : 30/10/2014
Assinatura: 01/08/2014

Instrumento: TERMO ADITIVO AO CONTRATO DE PRESTAÇÃO DE SERVIÇO POR PRAZO DETERMINADO
Partes: PREFEITURA MUNICIPAL DE MAGÉ e UENDRIL RAMADAN LIMA MARINHO SAYD
Altera-se a Cláusula terceira do contrato de Prestação de Serviços junto a SECRETARIA MUNICIPAL DE SEGURANÇA PÚBLICA
Término aprazado : 30/10/2014
Assinatura: 01/08/2014

Instrumento: TERMO ADITIVO AO CONTRATO DE PRESTAÇÃO DE SERVIÇO POR PRAZO DETERMINADO
Partes: PREFEITURA MUNICIPAL DE MAGÉ e JORGINA VASCONCELLOS DA SILVA
Altera-se a Cláusula terceira do contrato de Prestação de Serviços junto a SECRETARIA MUNICIPAL DE SERVIÇOS PÚBLICOS
Término aprazado : 30/10/2014
Assinatura: 01/08/2014

Instrumento: TERMO ADITIVO AO CONTRATO DE PRESTAÇÃO DE SERVIÇO POR PRAZO DETERMINADO
Partes: PREFEITURA MUNICIPAL DE MAGÉ e LEONEL GONCALVES RICCI
Altera-se a Cláusula terceira do contrato de Prestação de Serviços junto a SECRETARIA MUNICIPAL DE SERVIÇOS PÚBLICOS
Término aprazado : 30/10/2014
Assinatura: 01/08/2014

Instrumento: TERMO ADITIVO AO CONTRATO DE PRESTAÇÃO DE SERVIÇO POR PRAZO DETERMINADO
Partes: PREFEITURA MUNICIPAL DE MAGÉ e LUIZ ANDRE DO NASCIMENTO
Altera-se a Cláusula terceira do contrato de Prestação de Serviços junto a SECRETARIA MUNICIPAL DE SERVIÇOS PÚBLICOS
Término aprazado : 30/10/2014
Assinatura: 01/08/2014

Instrumento: TERMO ADITIVO AO CONTRATO DE PRESTAÇÃO DE SERVIÇO POR PRAZO DETERMINADO

Partes: PREFEITURA MUNICIPAL DE MAGÉ e VALFREDO ROQUE DE LEMOS

Altera-se a Cláusula terceira do contrato de Prestação de Serviços junto a SECRETARIA MUNICIPAL DE SERVIÇOS PÚBLICOS

Término aprazado : 30/10/2014

Assinatura: 01/08/2014

Instrumento: TERMO ADITIVO AO CONTRATO DE PRESTAÇÃO DE SERVIÇO POR PRAZO DETERMINADO

Partes: PREFEITURA MUNICIPAL DE MAGÉ e AMARILDO HONORIO

Altera-se a Cláusula terceira do contrato de Prestação de Serviços junto a SECRETARIA MUNICIPAL DE SERVIÇOS PÚBLICOS

Término aprazado : 30/10/2014

Assinatura: 01/08/2014

Instrumento: TERMO ADITIVO AO CONTRATO DE PRESTAÇÃO DE SERVIÇO POR PRAZO DETERMINADO

Partes: PREFEITURA MUNICIPAL DE MAGÉ e UELLINGTON ALVES JULIO

Altera-se a Cláusula terceira do contrato de Prestação de Serviços junto a SECRETARIA MUNICIPAL DE SERVIÇOS PÚBLICOS

Término aprazado : 30/10/2014

Assinatura: 01/08/2014

Instrumento: TERMO ADITIVO AO CONTRATO DE PRESTAÇÃO DE SERVIÇO POR PRAZO DETERMINADO

Partes: PREFEITURA MUNICIPAL DE MAGÉ e ANANIAS NUNES DE CARVALHO

Altera-se a Cláusula terceira do contrato de Prestação de Serviços junto a SECRETARIA MUNICIPAL DE SERVIÇOS PÚBLICOS

Término aprazado : 30/10/2014

Assinatura: 01/08/2014

Instrumento: TERMO ADITIVO AO CONTRATO DE PRESTAÇÃO DE SERVIÇO POR PRAZO DETERMINADO

Partes: PREFEITURA MUNICIPAL DE MAGÉ e CLEBER MARIANO DOS SANTOS

Altera-se a Cláusula terceira do contrato de Prestação de Serviços junto a SECRETARIA MUNICIPAL DE SERVIÇOS PÚBLICOS

Término aprazado : 30/10/2014

Assinatura: 01/08/2014

Instrumento: TERMO ADITIVO AO CONTRATO DE PRESTAÇÃO DE SERVIÇO POR PRAZO DETERMINADO

Partes: PREFEITURA MUNICIPAL DE MAGÉ e LUCAS GUIMARAES DOS SANTOS

Altera-se a Cláusula terceira do contrato de Prestação de Serviços junto a SECRETARIA MUNICIPAL DE SERVIÇOS PÚBLICOS

Término aprazado : 30/10/2014

Assinatura: 01/08/2014

Instrumento: TERMO ADITIVO AO CONTRATO DE PRESTAÇÃO DE SERVIÇO POR PRAZO DETERMINADO

Partes: PREFEITURA MUNICIPAL DE MAGÉ e JAIME JOSE DA SILVA

Altera-se a Cláusula terceira do contrato de Prestação de Serviços junto a SECRETARIA MUNICIPAL DE SERVIÇOS PÚBLICOS

Término aprazado : 30/10/2014

Assinatura: 01/08/2014

Instrumento: TERMO ADITIVO AO CONTRATO DE PRESTAÇÃO DE SERVIÇO POR PRAZO DETERMINADO

Partes: PREFEITURA MUNICIPAL DE MAGÉ e BRENO DE SOUZA FERREIRA

Altera-se a Cláusula terceira do contrato de Prestação de Serviços junto a SECRETARIA MUNICIPAL DE SERVIÇOS PÚBLICOS

Término aprazado : 30/10/2014

Assinatura: 01/08/2014

Instrumento: TERMO ADITIVO AO CONTRATO DE PRESTAÇÃO DE SERVIÇO POR PRAZO DETERMINADO

Partes: PREFEITURA MUNICIPAL DE MAGÉ e ALEXANDRE CABRAL FELICIO

Altera-se a Cláusula terceira do contrato de Prestação de Serviços junto a SECRETARIA MUNICIPAL DE SERVIÇOS PÚBLICOS

Término aprazado : 30/10/2014

Assinatura: 01/08/2014

Instrumento: TERMO ADITIVO AO CONTRATO DE PRESTAÇÃO DE SERVIÇO POR PRAZO DETERMINADO

Partes: PREFEITURA MUNICIPAL DE MAGÉ e NAZARE MOURADOS SANTOS

Altera-se a Cláusula terceira do contrato de Prestação de Serviços junto a SECRETARIA MUNICIPAL DE SERVIÇOS PÚBLICOS

Término aprazado : 30/10/2014

Assinatura: 01/08/2014

Instrumento: TERMO ADITIVO AO CONTRATO DE PRESTAÇÃO DE SERVIÇO POR PRAZO DETERMINADO

Partes: PREFEITURA MUNICIPAL DE MAGÉ e GERCINA SIMAO DA SILVA

Altera-se a Cláusula terceira do contrato de Prestação de Serviços junto a SECRETARIA MUNICIPAL DE SERVIÇOS PÚBLICOS

Término aprazado : 30/10/2014

Assinatura: 01/08/2014

Instrumento: TERMO ADITIVO AO CONTRATO DE PRESTAÇÃO DE SERVIÇO POR PRAZO DETERMINADO

Partes: PREFEITURA MUNICIPAL DE MAGÉ e FRANCISCO JOSE RODRIGUES ATHANAZIO

Altera-se a Cláusula terceira do contrato de Prestação de Serviços junto a SECRETARIA MUNICIPAL DE SERVIÇOS PÚBLICOS

Término aprazado : 30/10/2014

Assinatura: 01/08/2014

Instrumento: TERMO ADITIVO AO CONTRATO DE PRESTAÇÃO DE SERVIÇO POR PRAZO DETERMINADO

Partes: PREFEITURA MUNICIPAL DE MAGÉ e REGINALDO DA SILVA TROTACK

Altera-se a Cláusula terceira do contrato de Prestação de Serviços junto a SECRETARIA MUNICIPAL DE SERVIÇOS PÚBLICOS

Término aprazado : 30/10/2014

Assinatura: 01/08/2014

Instrumento: TERMO ADITIVO AO CONTRATO DE PRESTAÇÃO DE SERVIÇO POR PRAZO DETERMINADO

Partes: PREFEITURA MUNICIPAL DE MAGÉ e FABIANA LUZ DA MOTA

Altera-se a Cláusula terceira do contrato de Prestação de Serviços junto a SECRETARIA MUNICIPAL DE SERVIÇOS PÚBLICOS

Término aprazado : 30/10/2014

Assinatura: 01/08/2014

Instrumento: TERMO ADITIVO AO CONTRATO DE PRESTAÇÃO DE SERVIÇO POR PRAZO DETERMINADO

Partes: PREFEITURA MUNICIPAL DE MAGÉ e ITAMAR DA SILVA LEANDRO

Altera-se a Cláusula terceira do contrato de Prestação de Serviços junto a SECRETARIA MUNICIPAL DE SERVIÇOS PÚBLICOS

Término aprazado : 30/10/2014

Assinatura: 01/08/2014

Instrumento: TERMO ADITIVO AO CONTRATO DE PRESTAÇÃO DE SERVIÇO POR PRAZO DETERMINADO

Partes: PREFEITURA MUNICIPAL DE MAGÉ e MILTON DA SILVA ROSA

Altera-se a Cláusula terceira do contrato de Prestação de Serviços junto a SECRETARIA MUNICIPAL DE SERVIÇOS PÚBLICOS

Término aprazado : 30/10/2014

Assinatura: 01/08/2014

Instrumento: TERMO ADITIVO AO CONTRATO DE PRESTAÇÃO DE SERVIÇO POR PRAZO DETERMINADO

Partes: PREFEITURA MUNICIPAL DE MAGÉ e IVANILAMADOR DA SILVA

Altera-se a Cláusula terceira do contrato de Prestação de Serviços junto a SECRETARIA MUNICIPAL DE SERVIÇOS PÚBLICOS

Término aprazado : 30/10/2014

Assinatura: 01/08/2014

Instrumento: TERMO ADITIVO AO CONTRATO DE PRESTAÇÃO DE SERVIÇO POR PRAZO DETERMINADO

Partes: PREFEITURA MUNICIPAL DE MAGÉ e FABIANE DE OLIVEIRA SIQUEIRA

Altera-se a Cláusula terceira do contrato de Prestação de Serviços junto a SECRETARIA MUNICIPAL DE SERVIÇOS PÚBLICOS

Término aprazado : 30/10/2014

Assinatura: 01/08/2014

Instrumento: TERMO ADITIVO AO CONTRATO DE PRESTAÇÃO DE SERVIÇO POR PRAZO DETERMINADO

Partes: PREFEITURA MUNICIPAL DE MAGÉ e IVANETE DA SILVANETO

Altera-se a Cláusula terceira do contrato de Prestação de Serviços junto a SECRETARIA MUNICIPAL DE SERVIÇOS PÚBLICOS

Término aprazado : 30/10/2014

Assinatura: 01/08/2014

Instrumento: TERMO ADITIVO AO CONTRATO DE PRESTAÇÃO DE SERVIÇO POR PRAZO DETERMINADO

Partes: PREFEITURA MUNICIPAL DE MAGÉ e FRANCISCO CARLOS DE SOUSA VIANA

Altera-se a Cláusula terceira do contrato de Prestação de Serviços junto a SECRETARIA MUNICIPAL DE SERVIÇOS PÚBLICOS

Término aprazado : 30/10/2014

Assinatura: 01/08/2014

Instrumento: TERMO ADITIVO AO CONTRATO DE PRESTAÇÃO DE SERVIÇO POR PRAZO DETERMINADO
Partes: PREFEITURA MUNICIPAL DE MAGÉ e LORENA DE SOUZA ADRIANO
Altera-se a Cláusula terceira do contrato de Prestação de Serviços junto a SECRETARIA MUNICIPAL DE SERVIÇOS PÚBLICOS
Término aprazado : 30/10/2014
Assinatura: 01/08/2014

Instrumento: TERMO ADITIVO AO CONTRATO DE PRESTAÇÃO DE SERVIÇO POR PRAZO DETERMINADO
Partes: PREFEITURA MUNICIPAL DE MAGÉ e PATRICIA BAZILIO DA SILVA
Altera-se a Cláusula terceira do contrato de Prestação de Serviços junto a SECRETARIA MUNICIPAL DE SERVIÇOS PÚBLICOS
Término aprazado : 30/10/2014
Assinatura: 01/08/2014

Instrumento: TERMO ADITIVO AO CONTRATO DE PRESTAÇÃO DE SERVIÇO POR PRAZO DETERMINADO
Partes: PREFEITURA MUNICIPAL DE MAGÉ e LEANDRO DE JESUS MENESES
Altera-se a Cláusula terceira do contrato de Prestação de Serviços junto a SECRETARIA MUNICIPAL DE SERVIÇOS PÚBLICOS
Término aprazado : 30/10/2014
Assinatura: 01/08/2014

Instrumento: TERMO ADITIVO AO CONTRATO DE PRESTAÇÃO DE SERVIÇO POR PRAZO DETERMINADO
Partes: PREFEITURA MUNICIPAL DE MAGÉ e AMAURI FRANCISCO CABRAL JUNIOR
Altera-se a Cláusula terceira do contrato de Prestação de Serviços junto a SECRETARIA MUNICIPAL DE SERVIÇOS PÚBLICOS
Término aprazado : 30/10/2014
Assinatura: 01/08/2014

Instrumento: TERMO ADITIVO AO CONTRATO DE PRESTAÇÃO DE SERVIÇO POR PRAZO DETERMINADO
Partes: PREFEITURA MUNICIPAL DE MAGÉ e TAIS ALEXANDRE ELIAS
Altera-se a Cláusula terceira do contrato de Prestação de Serviços junto a SECRETARIA MUNICIPAL DE SERVIÇOS PÚBLICOS
Término aprazado : 30/10/2014
Assinatura: 01/08/2014

Instrumento: TERMO ADITIVO AO CONTRATO DE PRESTAÇÃO DE SERVIÇO POR PRAZO DETERMINADO
Partes: PREFEITURA MUNICIPAL DE MAGÉ e FERNANDO COSTADA SILVA
Altera-se a Cláusula terceira do contrato de Prestação de Serviços junto a SECRETARIA MUNICIPAL DE SERVIÇOS PÚBLICOS
Término aprazado : 30/10/2014
Assinatura: 01/08/2014

Instrumento: TERMO ADITIVO AO CONTRATO DE PRESTAÇÃO DE SERVIÇO POR PRAZO DETERMINADO
Partes: PREFEITURA MUNICIPAL DE MAGÉ e CELSO FELIX
Altera-se a Cláusula terceira do contrato de Prestação de Serviços junto a SECRETARIA MUNICIPAL DE SERVIÇOS PÚBLICOS
Término aprazado : 30/10/2014
Assinatura: 01/08/2014

Instrumento: TERMO ADITIVO AO CONTRATO DE PRESTAÇÃO DE SERVIÇO POR PRAZO DETERMINADO
Partes: PREFEITURA MUNICIPAL DE MAGÉ e ELIANE FERREIRA DA SILVA
Altera-se a Cláusula terceira do contrato de Prestação de Serviços junto a SECRETARIA MUNICIPAL DE SERVIÇOS PÚBLICOS
Término aprazado : 30/10/2014
Assinatura: 01/08/2014

Instrumento: TERMO ADITIVO AO CONTRATO DE PRESTAÇÃO DE SERVIÇO POR PRAZO DETERMINADO
Partes: PREFEITURA MUNICIPAL DE MAGÉ e MARIA APARECIDA DUTRA
Altera-se a Cláusula terceira do contrato de Prestação de Serviços junto a SECRETARIA MUNICIPAL DE SERVIÇOS PÚBLICOS
Término aprazado : 30/10/2014
Assinatura: 01/08/2014

Instrumento: TERMO ADITIVO AO CONTRATO DE PRESTAÇÃO DE SERVIÇO POR PRAZO DETERMINADO
Partes: PREFEITURA MUNICIPAL DE MAGÉ e VALMIR BORGES PEREIRA
Altera-se a Cláusula terceira do contrato de Prestação de Serviços junto a SECRETARIA MUNICIPAL DE SERVIÇOS PÚBLICOS
Término aprazado : 30/10/2014
Assinatura: 01/08/2014

Instrumento: TERMO ADITIVO AO CONTRATO DE PRESTAÇÃO DE SERVIÇO POR PRAZO DETERMINADO
Partes: PREFEITURA MUNICIPAL DE MAGÉ e CRISTIANE DOS SANTOS VERDAM
Altera-se a Cláusula terceira do contrato de Prestação de Serviços junto a SECRETARIA MUNICIPAL DE SERVIÇOS PÚBLICOS
Término aprazado : 30/10/2014
Assinatura: 01/08/2014

Instrumento: TERMO ADITIVO AO CONTRATO DE PRESTAÇÃO DE SERVIÇO POR PRAZO DETERMINADO
Partes: PREFEITURA MUNICIPAL DE MAGÉ e ILKA DE FATIMA DA SILVA SOUZA
Altera-se a Cláusula terceira do contrato de Prestação de Serviços junto a SECRETARIA MUNICIPAL DE SERVIÇOS PÚBLICOS
Término aprazado : 30/10/2014
Assinatura: 01/08/2014

Instrumento: TERMO ADITIVO AO CONTRATO DE PRESTAÇÃO DE SERVIÇO POR PRAZO DETERMINADO
Partes: PREFEITURA MUNICIPAL DE MAGÉ e ANDREIA DE SOUZA AVELINO
Altera-se a Cláusula terceira do contrato de Prestação de Serviços junto a SECRETARIA MUNICIPAL DE SERVIÇOS PÚBLICOS
Término aprazado : 30/10/2014
Assinatura: 01/08/2014

Instrumento: TERMO ADITIVO AO CONTRATO DE PRESTAÇÃO DE SERVIÇO POR PRAZO DETERMINADO
Partes: PREFEITURA MUNICIPAL DE MAGÉ e NILMAR AREIS
Altera-se a Cláusula terceira do contrato de Prestação de Serviços junto a SECRETARIA MUNICIPAL DE SERVIÇOS PÚBLICOS
Término aprazado : 30/10/2014
Assinatura: 01/08/2014

Instrumento: TERMO ADITIVO AO CONTRATO DE PRESTAÇÃO DE SERVIÇO POR PRAZO DETERMINADO
Partes: PREFEITURA MUNICIPAL DE MAGÉ e JOCELINA DA SILVA
Altera-se a Cláusula terceira do contrato de Prestação de Serviços junto a SECRETARIA MUNICIPAL DE SERVIÇOS PÚBLICOS
Término aprazado : 30/10/2014
Assinatura: 01/08/2014

Instrumento: TERMO ADITIVO AO CONTRATO DE PRESTAÇÃO DE SERVIÇO POR PRAZO DETERMINADO
Partes: PREFEITURA MUNICIPAL DE MAGÉ e ROSANGELA PEREIRA DOS SANTOS
Altera-se a Cláusula terceira do contrato de Prestação de Serviços junto a SECRETARIA MUNICIPAL DE SERVIÇOS PÚBLICOS
Término aprazado : 30/10/2014
Assinatura: 01/08/2014

Instrumento: TERMO ADITIVO AO CONTRATO DE PRESTAÇÃO DE SERVIÇO POR PRAZO DETERMINADO
Partes: PREFEITURA MUNICIPAL DE MAGÉ e VANESSA COELHO
Altera-se a Cláusula terceira do contrato de Prestação de Serviços junto a SECRETARIA MUNICIPAL DE SERVIÇOS PÚBLICOS
Término aprazado : 30/10/2014
Assinatura: 01/08/2014

Instrumento: TERMO ADITIVO AO CONTRATO DE PRESTAÇÃO DE SERVIÇO POR PRAZO DETERMINADO
Partes: PREFEITURA MUNICIPAL DE MAGÉ e JOAB CONCEICAO PORTUGAL PIRES
Altera-se a Cláusula terceira do contrato de Prestação de Serviços junto a SECRETARIA MUNICIPAL DE SERVIÇOS PÚBLICOS
Término aprazado : 30/10/2014
Assinatura: 01/08/2014

Instrumento: TERMO ADITIVO AO CONTRATO DE PRESTAÇÃO DE SERVIÇO POR PRAZO DETERMINADO
Partes: PREFEITURA MUNICIPAL DE MAGÉ e OSMARINO DE SOUZA PIRES
Altera-se a Cláusula terceira do contrato de Prestação de Serviços junto a SECRETARIA MUNICIPAL DE SERVIÇOS PÚBLICOS
Término aprazado : 30/10/2014
Assinatura: 01/08/2014

Instrumento: TERMO ADITIVO AO CONTRATO DE PRESTAÇÃO DE SERVIÇO POR PRAZO DETERMINADO
Partes: PREFEITURA MUNICIPAL DE MAGÉ e MANUEL GOMES PEREIRA
Altera-se a Cláusula terceira do contrato de Prestação de Serviços junto a SECRETARIA MUNICIPAL DE SERVIÇOS PÚBLICOS
Término aprazado : 30/10/2014
Assinatura: 01/08/2014

Instrumento: TERMO ADITIVO AO CONTRATO DE PRESTAÇÃO DE SERVIÇO POR PRAZO DETERMINADO
Partes: PREFEITURA MUNICIPAL DE MAGÉ e ANDERSON DO AMARAL
Altera-se a Cláusula terceira do contrato de Prestação de Serviços junto a SECRETARIA MUNICIPAL DE SERVIÇOS PÚBLICOS
Término aprazado : 30/10/2014
Assinatura: 01/08/2014

Instrumento: TERMO ADITIVO AO CONTRATO DE PRESTAÇÃO DE SERVIÇO POR PRAZO DETERMINADO
Partes: PREFEITURA MUNICIPAL DE MAGÉ e PAULO MARTINS DE OLIVEIRA
Altera-se a Cláusula terceira do contrato de Prestação de Serviços junto a SECRETARIA MUNICIPAL DE SERVIÇOS PÚBLICOS
Término aprazado : 30/10/2014
Assinatura: 01/08/2014

Instrumento: TERMO ADITIVO AO CONTRATO DE PRESTAÇÃO DE SERVIÇO POR PRAZO DETERMINADO
Partes: PREFEITURA MUNICIPAL DE MAGÉ e RAIMUNDO MARCELO DOS SANTOS
Altera-se a Cláusula terceira do contrato de Prestação de Serviços junto a SECRETARIA MUNICIPAL DE SERVIÇOS PÚBLICOS
Término aprazado : 30/10/2014
Assinatura: 01/08/2014

Instrumento: TERMO ADITIVO AO CONTRATO DE PRESTAÇÃO DE SERVIÇO POR PRAZO DETERMINADO
Partes: PREFEITURA MUNICIPAL DE MAGÉ e ANDRE RICARDO PIRES DOS SANTOS
Altera-se a Cláusula terceira do contrato de Prestação de Serviços junto a SECRETARIA MUNICIPAL DE SERVIÇOS PÚBLICOS
Término aprazado : 30/10/2014
Assinatura: 01/08/2014

Instrumento: TERMO ADITIVO AO CONTRATO DE PRESTAÇÃO DE SERVIÇO POR PRAZO DETERMINADO
Partes: PREFEITURA MUNICIPAL DE MAGÉ e CRISTIANO DE SOUZA FRAZAO
Altera-se a Cláusula terceira do contrato de Prestação de Serviços junto a SECRETARIA MUNICIPAL DE SERVIÇOS PÚBLICOS
Término aprazado : 30/10/2014
Assinatura: 01/08/2014

Instrumento: TERMO ADITIVO AO CONTRATO DE PRESTAÇÃO DE SERVIÇO POR PRAZO DETERMINADO
Partes: PREFEITURA MUNICIPAL DE MAGÉ e BEATRIZ SIQUEIRA DE OLIVEIRA
Altera-se a Cláusula terceira do contrato de Prestação de Serviços junto a SECRETARIA MUNICIPAL DE SAÚDE
Término aprazado : 30/10/2014
Assinatura: 04/08/2014

Instrumento: TERMO ADITIVO AO CONTRATO DE PRESTAÇÃO DE SERVIÇO POR PRAZO DETERMINADO
Partes: PREFEITURA MUNICIPAL DE MAGÉ e DAIANI GLEICE MONTEIRO DA SILVA
Altera-se a Cláusula terceira do contrato de Prestação de Serviços junto a SECRETARIA MUNICIPAL DE SAÚDE
Término aprazado : 30/10/2014
Assinatura: 05/08/2014

Instrumento: TERMO ADITIVO AO CONTRATO DE PRESTAÇÃO DE SERVIÇO POR PRAZO DETERMINADO
Partes: PREFEITURA MUNICIPAL DE MAGÉ e JULIA RAISSA DA SILVA DAMASCENO
Altera-se a Cláusula terceira do contrato de Prestação de Serviços junto a SECRETARIA MUNICIPAL DE SAÚDE
Término aprazado : 30/10/2014
Assinatura: 05/08/2014

Instrumento: TERMO ADITIVO AO CONTRATO DE PRESTAÇÃO DE SERVIÇO POR PRAZO DETERMINADO
Partes: PREFEITURA MUNICIPAL DE MAGÉ e PATRICIA VASCONCELOS DE ABREU
Altera-se a Cláusula terceira do contrato de Prestação de Serviços junto a SECRETARIA MUNICIPAL DE SAÚDE
Término aprazado : 30/10/2014
Assinatura: 06/08/2014

Instrumento: TERMO ADITIVO AO CONTRATO DE PRESTAÇÃO DE SERVIÇO POR PRAZO DETERMINADO
Partes: PREFEITURA MUNICIPAL DE MAGÉ e ELIANE SERENO CARMONIZ
Altera-se a Cláusula terceira do contrato de Prestação de Serviços junto a SECRETARIA MUNICIPAL DE SAÚDE
Término aprazado : 30/10/2014
Assinatura: 06/08/2014

Instrumento: TERMO ADITIVO AO CONTRATO DE PRESTAÇÃO DE SERVIÇO POR PRAZO DETERMINADO
Partes: PREFEITURA MUNICIPAL DE MAGÉ e JOSE CORREA NEVES FILHO
Altera-se a Cláusula terceira do contrato de Prestação de Serviços junto a SECRETARIA MUNICIPAL DE SAÚDE
Término aprazado : 30/10/2014
Assinatura: 06/08/2014

Instrumento: TERMO ADITIVO AO CONTRATO DE PRESTAÇÃO DE SERVIÇO POR PRAZO DETERMINADO
Partes: PREFEITURA MUNICIPAL DE MAGÉ e LEILA APARECIDA MARQUES GONÇALVES
Altera-se a Cláusula terceira do contrato de Prestação de Serviços junto a SECRETARIA MUNICIPAL DE SAÚDE
Término aprazado : 30/10/2014
Assinatura: 06/08/2014

Instrumento: TERMO ADITIVO AO CONTRATO DE PRESTAÇÃO DE SERVIÇO POR PRAZO DETERMINADO
Partes: PREFEITURA MUNICIPAL DE MAGÉ e MICHELLE MOREIRA SOARES DE O. BATISTA
Altera-se a Cláusula terceira do contrato de Prestação de Serviços junto a SECRETARIA MUNICIPAL DE SAÚDE
Término aprazado : 30/10/2014
Assinatura: 07/08/2014

Instrumento: TERMO ADITIVO AO CONTRATO DE PRESTAÇÃO DE SERVIÇO POR PRAZO DETERMINADO
Partes: PREFEITURA MUNICIPAL DE MAGÉ e BRUNO DE AMORIM COUTINHO
Altera-se a Cláusula terceira do contrato de Prestação de Serviços junto a SECRETARIA MUNICIPAL DE SAÚDE
Término aprazado : 30/10/2014
Assinatura: 07/08/2014

Instrumento: TERMO ADITIVO AO CONTRATO DE PRESTAÇÃO DE SERVIÇO POR PRAZO DETERMINADO
Partes: PREFEITURA MUNICIPAL DE MAGÉ e CRISTIANE CARCANHO AZEREDO
Altera-se a Cláusula terceira do contrato de Prestação de Serviços junto a SECRETARIA MUNICIPAL DE SAÚDE
Término aprazado : 30/10/2014
Assinatura: 07/08/2014

Instrumento: TERMO ADITIVO AO CONTRATO DE PRESTAÇÃO DE SERVIÇO POR PRAZO DETERMINADO
Partes: PREFEITURA MUNICIPAL DE MAGÉ e DEBORA ABREU DOS SANTOS
Altera-se a Cláusula terceira do contrato de Prestação de Serviços junto a SECRETARIA MUNICIPAL DE SAÚDE
Término aprazado : 30/10/2014
Assinatura: 08/08/2014

Instrumento: TERMO ADITIVO AO CONTRATO DE PRESTAÇÃO DE SERVIÇO POR PRAZO DETERMINADO
Partes: PREFEITURA MUNICIPAL DE MAGÉ e GISELE MORGADO HALLAIS
Altera-se a Cláusula terceira do contrato de Prestação de Serviços junto a SECRETARIA MUNICIPAL DE SAÚDE
Término aprazado : 30/10/2014
Assinatura: 08/08/2014

Instrumento: TERMO ADITIVO AO CONTRATO DE PRESTAÇÃO DE SERVIÇO POR PRAZO DETERMINADO
Partes: PREFEITURA MUNICIPAL DE MAGÉ e ELIANE CRESPO DA SILVA
Altera-se a Cláusula terceira do contrato de Prestação de Serviços junto a SECRETARIA MUNICIPAL DE SAÚDE
Término aprazado : 30/10/2014
Assinatura: 09/08/2014

Instrumento: TERMO ADITIVO AO CONTRATO DE PRESTAÇÃO DE SERVIÇO POR PRAZO DETERMINADO
Partes: PREFEITURA MUNICIPAL DE MAGÉ e ELANE DE MATOS PAULA
Altera-se a Cláusula terceira do contrato de Prestação de Serviços junto a SECRETARIA MUNICIPAL DE SAÚDE
Término aprazado : 30/10/2014
Assinatura: 12/08/2014

Instrumento: TERMO ADITIVO AO CONTRATO DE PRESTAÇÃO DE SERVIÇO POR PRAZO DETERMINADO
Partes: PREFEITURA MUNICIPAL DE MAGÉ e ANA PAULA DE SOUZA BORGES
Altera-se a Cláusula terceira do contrato de Prestação de Serviços junto a SECRETARIA MUNICIPAL DE SAÚDE
Término aprazado : 30/10/2014
Assinatura: 12/08/2014

Instrumento: TERMO ADITIVO AO CONTRATO DE PRESTAÇÃO DE SERVIÇO POR PRAZO DETERMINADO
Partes: PREFEITURA MUNICIPAL DE MAGÉ e JOLDEN DA SILVA MARTINS
Altera-se a Cláusula terceira do contrato de Prestação de Serviços junto a SECRETARIA MUNICIPAL DE SAÚDE
Término aprazado : 30/10/2014
Assinatura: 12/08/2014

Instrumento: TERMO ADITIVO AO CONTRATO DE PRESTAÇÃO DE SERVIÇO POR PRAZO DETERMINADO
Partes: PREFEITURA MUNICIPAL DE MAGÉ e ELISA FELIX CONCEIÇÃO
Altera-se a Cláusula terceira do contrato de Prestação de Serviços junto a SECRETARIA MUNICIPAL DE SAÚDE
Término aprazado : 30/10/2014
Assinatura: 13/08/2014

Instrumento: TERMO ADITIVO AO CONTRATO DE PRESTAÇÃO DE SERVIÇO POR PRAZO DETERMINADO
Partes: PREFEITURA MUNICIPAL DE MAGÉ e LUCENIR VALERIO BASTOS
Altera-se a Cláusula terceira do contrato de Prestação de Serviços junto a SECRETARIA MUNICIPAL DE SAÚDE
Término aprazado : 30/10/2014
Assinatura: 15/08/2014

Instrumento: TERMO ADITIVO AO CONTRATO DE PRESTAÇÃO DE SERVIÇO POR PRAZO DETERMINADO
Partes: PREFEITURA MUNICIPAL DE MAGÉ e FLAVIA DE CRISTO MARQUES
Altera-se a Cláusula terceira do contrato de Prestação de Serviços junto a SECRETARIA MUNICIPAL DE SAÚDE
Término aprazado : 30/10/2014
Assinatura: 16/08/2014

Instrumento: TERMO ADITIVO AO CONTRATO DE PRESTAÇÃO DE SERVIÇO POR PRAZO DETERMINADO
Partes: PREFEITURA MUNICIPAL DE MAGÉ e MERCIA PEREIRA DA FONSECA
Altera-se a Cláusula terceira do contrato de Prestação de Serviços junto a SECRETARIA MUNICIPAL DE SAÚDE
Término aprazado : 30/10/2014
Assinatura: 16/08/2014

Instrumento: TERMO ADITIVO AO CONTRATO DE PRESTAÇÃO DE SERVIÇO POR PRAZO DETERMINADO
Partes: PREFEITURA MUNICIPAL DE MAGÉ e NATHALIA DE SOUZA E SOUZA
Altera-se a Cláusula terceira do contrato de Prestação de Serviços junto a SECRETARIA MUNICIPAL DE SAÚDE
Término aprazado : 30/10/2014
Assinatura: 16/08/2014

Instrumento: TERMO ADITIVO AO CONTRATO DE PRESTAÇÃO DE SERVIÇO POR PRAZO DETERMINADO
Partes: PREFEITURA MUNICIPAL DE MAGÉ e RITA DE FATIMA VELOSO SOARES
Altera-se a Cláusula terceira do contrato de Prestação de Serviços junto a SECRETARIA MUNICIPAL DE SAÚDE
Término aprazado : 30/10/2014
Assinatura: 16/08/2014

Instrumento: TERMO ADITIVO AO CONTRATO DE PRESTAÇÃO DE SERVIÇO POR PRAZO DETERMINADO
Partes: PREFEITURA MUNICIPAL DE MAGÉ e LUCIA VALERIA ROCHA FRANCA
Altera-se a Cláusula terceira do contrato de Prestação de Serviços junto a SECRETARIA MUNICIPAL DE SAÚDE
Término aprazado : 30/10/2014
Assinatura: 16/08/2014

Instrumento: TERMO ADITIVO AO CONTRATO DE PRESTAÇÃO DE SERVIÇO POR PRAZO DETERMINADO
Partes: PREFEITURA MUNICIPAL DE MAGÉ e SONIA DE OLIVEIRA SOUZA
Altera-se a Cláusula terceira do contrato de Prestação de Serviços junto a SECRETARIA MUNICIPAL DE SERVIÇOS PÚBLICOS
Término aprazado : 30/10/2014
Assinatura: 16/08/2014

Instrumento: TERMO ADITIVO AO CONTRATO DE PRESTAÇÃO DE SERVIÇO POR PRAZO DETERMINADO
Partes: PREFEITURA MUNICIPAL DE MAGÉ e ANALUCIA PECANHA ABREU
Altera-se a Cláusula terceira do contrato de Prestação de Serviços junto a SECRETARIA MUNICIPAL DE SERVIÇOS PÚBLICOS
Término aprazado : 30/10/2014
Assinatura: 16/08/2014

Instrumento: TERMO ADITIVO AO CONTRATO DE PRESTAÇÃO DE SERVIÇO POR PRAZO DETERMINADO
Partes: PREFEITURA MUNICIPAL DE MAGÉ e MARIA JOSE LEONCIO DA SILVA
Altera-se a Cláusula terceira do contrato de Prestação de Serviços junto a SECRETARIA MUNICIPAL DE SERVIÇOS PÚBLICOS
Término aprazado : 30/10/2014
Assinatura: 16/08/2014

Instrumento: TERMO ADITIVO AO CONTRATO DE PRESTAÇÃO DE SERVIÇO POR PRAZO DETERMINADO
Partes: PREFEITURA MUNICIPAL DE MAGÉ e MARLENE HENRIQUE FERNANDES
Altera-se a Cláusula terceira do contrato de Prestação de Serviços junto a SECRETARIA MUNICIPAL DE SERVIÇOS PÚBLICOS
Término aprazado : 30/10/2014
Assinatura: 16/08/2014

Instrumento: TERMO ADITIVO AO CONTRATO DE PRESTAÇÃO DE SERVIÇO POR PRAZO DETERMINADO
Partes: PREFEITURA MUNICIPAL DE MAGÉ e PAULO ROBERTO DE LIMA
Altera-se a Cláusula terceira do contrato de Prestação de Serviços junto a SECRETARIA MUNICIPAL DE SERVIÇOS PÚBLICOS
Término aprazado : 30/10/2014
Assinatura: 16/08/2014

Instrumento: TERMO ADITIVO AO CONTRATO DE PRESTAÇÃO DE SERVIÇO POR PRAZO DETERMINADO
Partes: PREFEITURA MUNICIPAL DE MAGÉ e LUCIMARIA DE ANDRADE
Altera-se a Cláusula terceira do contrato de Prestação de Serviços junto a SECRETARIA MUNICIPAL DE SERVIÇOS PÚBLICOS
Término aprazado : 30/10/2014
Assinatura: 16/08/2014

Instrumento: TERMO ADITIVO AO CONTRATO DE PRESTAÇÃO DE SERVIÇO POR PRAZO DETERMINADO
Partes: PREFEITURA MUNICIPAL DE MAGÉ e ANA MARIA ALVES FIRMINO
Altera-se a Cláusula terceira do contrato de Prestação de Serviços junto a SECRETARIA MUNICIPAL DE SERVIÇOS PÚBLICOS
Término aprazado : 30/10/2014
Assinatura: 16/08/2014

Instrumento: TERMO ADITIVO AO CONTRATO DE PRESTAÇÃO DE SERVIÇO POR PRAZO DETERMINADO
Partes: PREFEITURA MUNICIPAL DE MAGÉ e ADRIANA MOURA FELIX DA CONCEICAO
Altera-se a Cláusula terceira do contrato de Prestação de Serviços junto a SECRETARIA MUNICIPAL DE SERVIÇOS PÚBLICOS
Término aprazado : 30/10/2014
Assinatura: 16/08/2014

Instrumento: TERMO ADITIVO AO CONTRATO DE PRESTAÇÃO DE SERVIÇO POR PRAZO DETERMINADO
Partes: PREFEITURA MUNICIPAL DE MAGÉ e CLAUDIA CRISTINA DE SARABELO
Altera-se a Cláusula terceira do contrato de Prestação de Serviços junto a SECRETARIA MUNICIPAL DE SERVIÇOS PÚBLICOS
Término aprazado : 30/10/2014
Assinatura: 16/08/2014

Instrumento: TERMO ADITIVO AO CONTRATO DE PRESTAÇÃO DE SERVIÇO POR PRAZO DETERMINADO
Partes: PREFEITURA MUNICIPAL DE MAGÉ e LUIS MARQUES
Altera-se a Cláusula terceira do contrato de Prestação de Serviços junto a SECRETARIA MUNICIPAL DE SERVIÇOS PÚBLICOS
Término aprazado : 30/10/2014
Assinatura: 16/08/2014

Instrumento: TERMO ADITIVO AO CONTRATO DE PRESTAÇÃO DE SERVIÇO POR PRAZO DETERMINADO
Partes: PREFEITURA MUNICIPAL DE MAGÉ e VAGNER LUIS DA SILVA MONTEIRO
Altera-se a Cláusula terceira do contrato de Prestação de Serviços junto a SECRETARIA MUNICIPAL DE SERVIÇOS PÚBLICOS
Término aprazado : 30/10/2014
Assinatura: 16/08/2014

Instrumento: TERMO ADITIVO AO CONTRATO DE PRESTAÇÃO DE SERVIÇO POR PRAZO DETERMINADO
Partes: PREFEITURA MUNICIPAL DE MAGÉ e CARMEM LUCIA TRINDADE BASTOS
Altera-se a Cláusula terceira do contrato de Prestação de Serviços junto a SECRETARIA MUNICIPAL DE SERVIÇOS PÚBLICOS
Término aprazado : 30/10/2014
Assinatura: 16/08/2014

Instrumento: TERMO ADITIVO AO CONTRATO DE PRESTAÇÃO DE SERVIÇO POR PRAZO DETERMINADO
Partes: PREFEITURA MUNICIPAL DE MAGÉ e MARLENE FERREIRA
Altera-se a Cláusula terceira do contrato de Prestação de Serviços junto a SECRETARIA MUNICIPAL DE SERVIÇOS PÚBLICOS
Término aprazado : 30/10/2014
Assinatura: 16/08/2014

Instrumento: TERMO ADITIVO AO CONTRATO DE PRESTAÇÃO DE SERVIÇO POR PRAZO DETERMINADO
Partes: PREFEITURA MUNICIPAL DE MAGÉ e MATEUS CIPRIANO MACHADO
Altera-se a Cláusula terceira do contrato de Prestação de Serviços junto a SECRETARIA MUNICIPAL DE SERVIÇOS PÚBLICOS
Término aprazado : 30/10/2014
Assinatura: 16/08/2014

Instrumento: TERMO ADITIVO AO CONTRATO DE PRESTAÇÃO DE SERVIÇO POR PRAZO DETERMINADO
Partes: PREFEITURA MUNICIPAL DE MAGÉ e ROSANGELA TRISTAO DA VEIGA
Altera-se a Cláusula terceira do contrato de Prestação de Serviços junto a SECRETARIA MUNICIPAL DE SERVIÇOS PÚBLICOS
Término aprazado : 30/10/2014
Assinatura: 16/08/2014

Instrumento: TERMO ADITIVO AO CONTRATO DE PRESTAÇÃO DE SERVIÇO POR PRAZO DETERMINADO
Partes: PREFEITURA MUNICIPAL DE MAGÉ e FABIANA DOS SANTOS VASCONCELOS
Altera-se a Cláusula terceira do contrato de Prestação de Serviços junto a SECRETARIA MUNICIPAL DE SERVIÇOS PÚBLICOS
Término aprazado : 30/10/2014
Assinatura: 16/08/2014

Instrumento: TERMO ADITIVO AO CONTRATO DE PRESTAÇÃO DE SERVIÇO POR PRAZO DETERMINADO
Partes: PREFEITURA MUNICIPAL DE MAGÉ e RENE DOS SANTOS VENTURA
Altera-se a Cláusula terceira do contrato de Prestação de Serviços junto a SECRETARIA MUNICIPAL DE SERVIÇOS PÚBLICOS
Término aprazado : 30/10/2014
Assinatura: 16/08/2014

Instrumento: TERMO ADITIVO AO CONTRATO DE PRESTAÇÃO DE SERVIÇO POR PRAZO DETERMINADO
Partes: PREFEITURA MUNICIPAL DE MAGÉ e CEZAR DE OLIVEIRA
Altera-se a Cláusula terceira do contrato de Prestação de Serviços junto a SECRETARIA MUNICIPAL DE SERVIÇOS PÚBLICOS
Término aprazado : 30/10/2014
Assinatura: 16/08/2014

Instrumento: TERMO ADITIVO AO CONTRATO DE PRESTAÇÃO DE SERVIÇO POR PRAZO DETERMINADO
Partes: PREFEITURA MUNICIPAL DE MAGÉ e LUIZ GUSTAVO FERREIRA DOS SANTOS FILHO
Altera-se a Cláusula terceira do contrato de Prestação de Serviços junto a SECRETARIA MUNICIPAL DE SERVIÇOS PÚBLICOS
Término aprazado : 30/10/2014
Assinatura: 16/08/2014

Instrumento: TERMO ADITIVO AO CONTRATO DE PRESTAÇÃO DE SERVIÇO POR PRAZO DETERMINADO
Partes: PREFEITURA MUNICIPAL DE MAGÉ e ARISTIDES JORGE PEREIRA LOPES
Altera-se a Cláusula terceira do contrato de Prestação de Serviços junto a SECRETARIA MUNICIPAL DE SERVIÇOS PÚBLICOS
Término aprazado : 30/10/2014
Assinatura: 16/08/2014

Instrumento: TERMO ADITIVO AO CONTRATO DE PRESTAÇÃO DE SERVIÇO POR PRAZO DETERMINADO
Partes: PREFEITURA MUNICIPAL DE MAGÉ e LUIZ DACRUZ SANTOS
Altera-se a Cláusula terceira do contrato de Prestação de Serviços junto a SECRETARIA MUNICIPAL DE SERVIÇOS PÚBLICOS
Término aprazado : 30/10/2014
Assinatura: 16/08/2014

Instrumento: TERMO ADITIVO AO CONTRATO DE PRESTAÇÃO DE SERVIÇO POR PRAZO DETERMINADO
Partes: PREFEITURA MUNICIPAL DE MAGÉ e PABLO MAURICIO SOUTO DOS REIS
Altera-se a Cláusula terceira do contrato de Prestação de Serviços junto a SECRETARIA MUNICIPAL DE SERVIÇOS PÚBLICOS
Término aprazado : 30/10/2014
Assinatura: 16/08/2014

Instrumento: TERMO ADITIVO AO CONTRATO DE PRESTAÇÃO DE SERVIÇO POR PRAZO DETERMINADO
Partes: PREFEITURA MUNICIPAL DE MAGÉ e ADRIANA MOREIRA DIAS
Altera-se a Cláusula terceira do contrato de Prestação de Serviços junto a SECRETARIA MUNICIPAL DE SERVIÇOS PÚBLICOS
Término aprazado : 30/10/2014
Assinatura: 16/08/2014

Instrumento: TERMO ADITIVO AO CONTRATO DE PRESTAÇÃO DE SERVIÇO POR PRAZO DETERMINADO
Partes: PREFEITURA MUNICIPAL DE MAGÉ e ADRIANA DOS SANTOS SILVA
Altera-se a Cláusula terceira do contrato de Prestação de Serviços junto a SECRETARIA MUNICIPAL DE SERVIÇOS PÚBLICOS
Término aprazado : 30/10/2014
Assinatura: 16/08/2014

Instrumento: TERMO ADITIVO AO CONTRATO DE PRESTAÇÃO DE SERVIÇO POR PRAZO DETERMINADO
Partes: PREFEITURA MUNICIPAL DE MAGÉ e SAULO HONORIO
Altera-se a Cláusula terceira do contrato de Prestação de Serviços junto a SECRETARIA MUNICIPAL DE SERVIÇOS PÚBLICOS
Término aprazado : 30/10/2014
Assinatura: 16/08/2014

Instrumento: TERMO ADITIVO AO CONTRATO DE PRESTAÇÃO DE SERVIÇO POR PRAZO DETERMINADO
Partes: PREFEITURA MUNICIPAL DE MAGÉ e VANIA FERREIRA DOS ANJOS
Altera-se a Cláusula terceira do contrato de Prestação de Serviços junto a SECRETARIA MUNICIPAL DE SERVIÇOS PÚBLICOS
Término aprazado : 30/10/2014
Assinatura: 16/08/2014

Instrumento: TERMO ADITIVO AO CONTRATO DE PRESTAÇÃO DE SERVIÇO POR PRAZO DETERMINADO
Partes: PREFEITURA MUNICIPAL DE MAGÉ e CONCEICAO SIGOLO CARDOSO
Altera-se a Cláusula terceira do contrato de Prestação de Serviços junto a SECRETARIA MUNICIPAL DE SERVIÇOS PÚBLICOS
Término aprazado : 30/10/2014
Assinatura: 16/08/2014

Instrumento: TERMO ADITIVO AO CONTRATO DE PRESTAÇÃO DE SERVIÇO POR PRAZO DETERMINADO
Partes: PREFEITURA MUNICIPAL DE MAGÉ e ELSON DOS SANTOS FRANCISCO
Altera-se a Cláusula terceira do contrato de Prestação de Serviços junto a SECRETARIA MUNICIPAL DE SERVIÇOS PÚBLICOS
Término aprazado : 30/10/2014
Assinatura: 16/08/2014

Instrumento: TERMO ADITIVO AO CONTRATO DE PRESTAÇÃO DE SERVIÇO POR PRAZO DETERMINADO
Partes: PREFEITURA MUNICIPAL DE MAGÉ e APONAN FRANCISCO AGUIAR
Altera-se a Cláusula terceira do contrato de Prestação de Serviços junto a SECRETARIA MUNICIPAL DE SERVIÇOS PÚBLICOS
Término aprazado : 30/10/2014
Assinatura: 16/08/2014

Instrumento: TERMO ADITIVO AO CONTRATO DE PRESTAÇÃO DE SERVIÇO POR PRAZO DETERMINADO
Partes: PREFEITURA MUNICIPAL DE MAGÉ e HENRIQUE ALAN DUARTE DA SILVA
Altera-se a Cláusula terceira do contrato de Prestação de Serviços junto a SECRETARIA MUNICIPAL DE SERVIÇOS PÚBLICOS
Término aprazado : 30/10/2014
Assinatura: 16/08/2014

Instrumento: TERMO ADITIVO AO CONTRATO DE PRESTAÇÃO DE SERVIÇO POR PRAZO DETERMINADO
Partes: PREFEITURA MUNICIPAL DE MAGÉ e ORLANDINO JOSE RAMOS
Altera-se a Cláusula terceira do contrato de Prestação de Serviços junto a SECRETARIA MUNICIPAL DE SERVIÇOS PÚBLICOS
Término aprazado : 30/10/2014
Assinatura: 16/08/2014

Instrumento: TERMO ADITIVO AO CONTRATO DE PRESTAÇÃO DE SERVIÇO POR PRAZO DETERMINADO
Partes: PREFEITURA MUNICIPAL DE MAGÉ e DANIEL DE SOUZA RAMOS
Altera-se a Cláusula terceira do contrato de Prestação de Serviços junto a SECRETARIA MUNICIPAL DE SERVIÇOS PÚBLICOS
Término aprazado : 30/10/2014
Assinatura: 16/08/2014

Instrumento: TERMO ADITIVO AO CONTRATO DE PRESTAÇÃO DE SERVIÇO POR PRAZO DETERMINADO
Partes: PREFEITURA MUNICIPAL DE MAGÉ e MARCIO DE OLIVEIRA PIMENTEL
Altera-se a Cláusula terceira do contrato de Prestação de Serviços junto a SECRETARIA MUNICIPAL DE SERVIÇOS PÚBLICOS
Término aprazado : 30/10/2014
Assinatura: 16/08/2014

Instrumento: TERMO ADITIVO AO CONTRATO DE PRESTAÇÃO DE SERVIÇO POR PRAZO DETERMINADO
Partes: PREFEITURA MUNICIPAL DE MAGÉ e MARLETE LAGES DA SILVA DE CASTRO
Altera-se a Cláusula terceira do contrato de Prestação de Serviços junto a SECRETARIA MUNICIPAL DE SERVIÇOS PÚBLICOS
Término aprazado : 30/10/2014
Assinatura: 16/08/2014

Instrumento: TERMO ADITIVO AO CONTRATO DE PRESTAÇÃO DE SERVIÇO POR PRAZO DETERMINADO
Partes: PREFEITURA MUNICIPAL DE MAGÉ e ELIZEU BOCARD DE OLIVEIRA
Altera-se a Cláusula terceira do contrato de Prestação de Serviços junto a SECRETARIA MUNICIPAL DE SERVIÇOS PÚBLICOS
Término aprazado : 30/10/2014
Assinatura: 16/08/2014

Instrumento: TERMO ADITIVO AO CONTRATO DE PRESTAÇÃO DE SERVIÇO POR PRAZO DETERMINADO
Partes: PREFEITURA MUNICIPAL DE MAGÉ e NELSON DAMIAO COSTA
Altera-se a Cláusula terceira do contrato de Prestação de Serviços junto a SECRETARIA MUNICIPAL DE SERVIÇOS PÚBLICOS
Término aprazado : 30/10/2014
Assinatura: 16/08/2014

Instrumento: TERMO ADITIVO AO CONTRATO DE PRESTAÇÃO DE SERVIÇO POR PRAZO DETERMINADO
Partes: PREFEITURA MUNICIPAL DE MAGÉ e ANDRESSA ROCHA DO NASCIMENTO
Altera-se a Cláusula terceira do contrato de Prestação de Serviços junto a SECRETARIA MUNICIPAL DE SERVIÇOS PÚBLICOS
Término aprazado : 30/10/2014
Assinatura: 16/08/2014

Instrumento: TERMO ADITIVO AO CONTRATO DE PRESTAÇÃO DE SERVIÇO POR PRAZO DETERMINADO
Partes: PREFEITURA MUNICIPAL DE MAGÉ e PAULO SERGIO BARBOSA
Altera-se a Cláusula terceira do contrato de Prestação de Serviços junto a SECRETARIA MUNICIPAL DE SERVIÇOS PÚBLICOS
Término aprazado : 30/10/2014
Assinatura: 16/08/2014

Instrumento: TERMO ADITIVO AO CONTRATO DE PRESTAÇÃO DE SERVIÇO POR PRAZO DETERMINADO
Partes: PREFEITURA MUNICIPAL DE MAGÉ e GLEIXSON MOURA DOS SANTOS
Altera-se a Cláusula terceira do contrato de Prestação de Serviços junto a SECRETARIA MUNICIPAL DE SERVIÇOS PÚBLICOS
Término aprazado : 30/10/2014
Assinatura: 16/08/2014

Instrumento: TERMO ADITIVO AO CONTRATO DE PRESTAÇÃO DE SERVIÇO POR PRAZO DETERMINADO
Partes: PREFEITURA MUNICIPAL DE MAGÉ e MARCO ANTONIO CAMPOS PIRES
Altera-se a Cláusula terceira do contrato de Prestação de Serviços junto a SECRETARIA MUNICIPAL DE SERVIÇOS PÚBLICOS
Término aprazado : 30/10/2014
Assinatura: 16/08/2014

Instrumento: TERMO ADITIVO AO CONTRATO DE PRESTAÇÃO DE SERVIÇO POR PRAZO DETERMINADO
Partes: PREFEITURA MUNICIPAL DE MAGÉ e TANIA MARIA NICOLSON DA CONCEIÇÃO
Altera-se a Cláusula terceira do contrato de Prestação de Serviços junto a SECRETARIA MUNICIPAL DE SAÚDE
Término aprazado : 30/10/2014
Assinatura: 18/08/2014

Instrumento: TERMO ADITIVO AO CONTRATO DE PRESTAÇÃO DE SERVIÇO POR PRAZO DETERMINADO
Partes: PREFEITURA MUNICIPAL DE MAGÉ e SANDRA DA SILVA SANTOS
Altera-se a Cláusula terceira do contrato de Prestação de Serviços junto a SECRETARIA MUNICIPAL DE SAÚDE
Término aprazado : 30/10/2014
Assinatura: 20/08/2014

Instrumento: TERMO ADITIVO AO CONTRATO DE PRESTAÇÃO DE SERVIÇO POR PRAZO DETERMINADO
Partes: PREFEITURA MUNICIPAL DE MAGÉ e GISELE DA CUNHA AZEVEDO MAROTTA
Altera-se a Cláusula terceira do contrato de Prestação de Serviços junto a SECRETARIA MUNICIPAL DE ESPORTE, TURISMO, LAZER E TERCEIRA IDADE
Término aprazado : 30/10/2014
Assinatura: 01/09/2014

Instrumento: TERMO ADITIVO AO CONTRATO DE PRESTAÇÃO DE SERVIÇO POR PRAZO DETERMINADO
Partes: PREFEITURA MUNICIPAL DE MAGÉ e MEIRE PEREIRA THEOPHILO
Altera-se a Cláusula terceira do contrato de Prestação de Serviços junto a SECRETARIA MUNICIPAL DE ESPORTE, TURISMO, LAZER E TERCEIRA IDADE
Término aprazado : 30/10/2014
Assinatura: 01/09/2014

Instrumento: TERMO ADITIVO AO CONTRATO DE PRESTAÇÃO DE SERVIÇO POR PRAZO DETERMINADO
Partes: PREFEITURA MUNICIPAL DE MAGÉ e PABLO ANGELO ELIAS DOS SANTOS
Altera-se a Cláusula terceira do contrato de Prestação de Serviços junto a SECRETARIA MUNICIPAL DE ESPORTE, TURISMO, LAZER E TERCEIRA IDADE
Término aprazado : 30/10/2014
Assinatura: 01/09/2014

Instrumento: TERMO ADITIVO AO CONTRATO DE PRESTAÇÃO DE SERVIÇO POR PRAZO DETERMINADO
Partes: PREFEITURA MUNICIPAL DE MAGÉ e CARLOS MAGNO LOPES CIPULLI
Altera-se a Cláusula terceira do contrato de Prestação de Serviços junto a SECRETARIA MUNICIPAL DE ESPORTE, TURISMO, LAZER E TERCEIRA IDADE
Término aprazado : 30/10/2014
Assinatura: 01/09/2014

Instrumento: TERMO ADITIVO AO CONTRATO DE PRESTAÇÃO DE SERVIÇO POR PRAZO DETERMINADO
Partes: PREFEITURA MUNICIPAL DE MAGÉ e IGOR PEDERSOLI CAMPOS COSTA
Altera-se a Cláusula terceira do contrato de Prestação de Serviços junto a SECRETARIA MUNICIPAL DE SAÚDE
Término aprazado : 30/10/2014
Assinatura: 01/09/2014

Instrumento: TERMO ADITIVO AO CONTRATO DE PRESTAÇÃO DE SERVIÇO POR PRAZO DETERMINADO
Partes: PREFEITURA MUNICIPAL DE MAGÉ e SERGIO LAGE PEREZ
Altera-se a Cláusula terceira do contrato de Prestação de Serviços junto a SECRETARIA MUNICIPAL DE SAÚDE
Término aprazado : 30/10/2014
Assinatura: 01/09/2014

Instrumento: TERMO ADITIVO AO CONTRATO DE PRESTAÇÃO DE SERVIÇO POR PRAZO DETERMINADO
Partes: PREFEITURA MUNICIPAL DE MAGÉ e TATIANE PEIXOTO MACHADO
Altera-se a Cláusula terceira do contrato de Prestação de Serviços junto a SECRETARIA MUNICIPAL DE SAÚDE
Término aprazado : 30/10/2014
Assinatura: 01/09/2014

Instrumento: TERMO ADITIVO AO CONTRATO DE PRESTAÇÃO DE SERVIÇO POR PRAZO DETERMINADO
Partes: PREFEITURA MUNICIPAL DE MAGÉ e VIRGINIA MOREIRA MARTINS DE SOUZA
Altera-se a Cláusula terceira do contrato de Prestação de Serviços junto a SECRETARIA MUNICIPAL DE SAÚDE
Término aprazado : 30/10/2014
Assinatura: 01/09/2014

Instrumento: TERMO ADITIVO AO CONTRATO DE PRESTAÇÃO DE SERVIÇO POR PRAZO DETERMINADO
Partes: PREFEITURA MUNICIPAL DE MAGÉ e WELLINGTON BATISTA ASSIS ALVES
Altera-se a Cláusula terceira do contrato de Prestação de Serviços junto a SECRETARIA MUNICIPAL DE SAÚDE
Término aprazado : 30/10/2014
Assinatura: 01/09/2014

Instrumento: TERMO ADITIVO AO CONTRATO DE PRESTAÇÃO DE SERVIÇO POR PRAZO DETERMINADO
Partes: PREFEITURA MUNICIPAL DE MAGÉ e ANA CAROLINA CORREA CARVALHO
Altera-se a Cláusula terceira do contrato de Prestação de Serviços junto a SECRETARIA MUNICIPAL DE SAÚDE
Término aprazado : 30/10/2014
Assinatura: 01/09/2014

Instrumento: TERMO ADITIVO AO CONTRATO DE PRESTAÇÃO DE SERVIÇO POR PRAZO DETERMINADO
Partes: PREFEITURA MUNICIPAL DE MAGÉ e ARIELE DA SILVA MARTINS
Altera-se a Cláusula terceira do contrato de Prestação de Serviços junto a SECRETARIA MUNICIPAL DE SAÚDE
Término aprazado : 30/10/2014
Assinatura: 01/09/2014

Instrumento: TERMO ADITIVO AO CONTRATO DE PRESTAÇÃO DE SERVIÇO POR PRAZO DETERMINADO
Partes: PREFEITURA MUNICIPAL DE MAGÉ e BADIE JOAQUIM DIAS DAUD
Altera-se a Cláusula terceira do contrato de Prestação de Serviços junto a SECRETARIA MUNICIPAL DE SAÚDE
Término aprazado : 30/10/2014
Assinatura: 01/09/2014

Instrumento: TERMO ADITIVO AO CONTRATO DE PRESTAÇÃO DE SERVIÇO POR PRAZO DETERMINADO
Partes: PREFEITURA MUNICIPAL DE MAGÉ e BRENNO LOPES VASCONCELOS
Altera-se a Cláusula terceira do contrato de Prestação de Serviços junto a SECRETARIA MUNICIPAL DE SAÚDE
Término aprazado : 30/10/2014
Assinatura: 01/09/2014

Instrumento: TERMO ADITIVO AO CONTRATO DE PRESTAÇÃO DE SERVIÇO POR PRAZO DETERMINADO
Partes: PREFEITURA MUNICIPAL DE MAGÉ e CARLA GOMES DA SILVA
Altera-se a Cláusula terceira do contrato de Prestação de Serviços junto a SECRETARIA MUNICIPAL DE SAÚDE
Término aprazado : 30/10/2014
Assinatura: 01/09/2014

Instrumento: TERMO ADITIVO AO CONTRATO DE PRESTAÇÃO DE SERVIÇO POR PRAZO DETERMINADO
Partes: PREFEITURA MUNICIPAL DE MAGÉ e CINTIA MAIA AFONSO
Altera-se a Cláusula terceira do contrato de Prestação de Serviços junto a SECRETARIA MUNICIPAL DE SAÚDE
Término aprazado : 30/10/2014
Assinatura: 01/09/2014

Instrumento: TERMO ADITIVO AO CONTRATO DE PRESTAÇÃO DE SERVIÇO POR PRAZO DETERMINADO
Partes: PREFEITURA MUNICIPAL DE MAGÉ e FLAVIA ABILIO ALMEIDA
Altera-se a Cláusula terceira do contrato de Prestação de Serviços junto a SECRETARIA MUNICIPAL DE SAÚDE
Término aprazado : 30/10/2014
Assinatura: 01/09/2014

Instrumento: TERMO ADITIVO AO CONTRATO DE PRESTAÇÃO DE SERVIÇO POR PRAZO DETERMINADO
Partes: PREFEITURA MUNICIPAL DE MAGÉ e INGRID MARQUES GOMES
Altera-se a Cláusula terceira do contrato de Prestação de Serviços junto a SECRETARIA MUNICIPAL DE SAÚDE
Término aprazado : 30/10/2014
Assinatura: 01/09/2014

Instrumento: TERMO ADITIVO AO CONTRATO DE PRESTAÇÃO DE SERVIÇO POR PRAZO DETERMINADO
Partes: PREFEITURA MUNICIPAL DE MAGÉ e IVAN DOS SANTOS PEREIRA
Altera-se a Cláusula terceira do contrato de Prestação de Serviços junto a SECRETARIA MUNICIPAL DE SAÚDE
Término aprazado : 30/10/2014
Assinatura: 01/09/2014

Instrumento: TERMO ADITIVO AO CONTRATO DE PRESTAÇÃO DE SERVIÇO POR PRAZO DETERMINADO
Partes: PREFEITURA MUNICIPAL DE MAGÉ e JULIANA OEST CARVALHO DA SILVA
Altera-se a Cláusula terceira do contrato de Prestação de Serviços junto a SECRETARIA MUNICIPAL DE SAÚDE
Término aprazado : 30/10/2014
Assinatura: 01/09/2014

Instrumento: TERMO ADITIVO AO CONTRATO DE PRESTAÇÃO DE SERVIÇO POR PRAZO DETERMINADO
Partes: PREFEITURA MUNICIPAL DE MAGÉ e JULIANE CARLA DA SILVA
Altera-se a Cláusula terceira do contrato de Prestação de Serviços junto a SECRETARIA MUNICIPAL DE SAÚDE
Término aprazado : 30/10/2014
Assinatura: 01/09/2014

Instrumento: TERMO ADITIVO AO CONTRATO DE PRESTAÇÃO DE SERVIÇO POR PRAZO DETERMINADO
Partes: PREFEITURA MUNICIPAL DE MAGÉ e LARISSA MALTA STORTE FERREIRA
Altera-se a Cláusula terceira do contrato de Prestação de Serviços junto a SECRETARIA MUNICIPAL DE SAÚDE
Término aprazado : 30/10/2014
Assinatura: 01/09/2014

Instrumento: TERMO ADITIVO AO CONTRATO DE PRESTAÇÃO DE SERVIÇO POR PRAZO DETERMINADO
Partes: PREFEITURA MUNICIPAL DE MAGÉ e LARISSA MALTA STORTE FERREIRA
Altera-se a Cláusula terceira do contrato de Prestação de Serviços junto a SECRETARIA MUNICIPAL DE SAÚDE
Término aprazado : 30/10/2014
Assinatura: 01/09/2014

Instrumento: TERMO ADITIVO AO CONTRATO DE PRESTAÇÃO DE SERVIÇO POR PRAZO DETERMINADO
Partes: PREFEITURA MUNICIPAL DE MAGÉ e LUCIANA DE PASSOS PEREIRA DE CASTRO
Altera-se a Cláusula terceira do contrato de Prestação de Serviços junto a SECRETARIA MUNICIPAL DE SAÚDE
Término aprazado : 30/10/2014
Assinatura: 01/09/2014

Instrumento: TERMO ADITIVO AO CONTRATO DE PRESTAÇÃO DE SERVIÇO POR PRAZO DETERMINADO
Partes: PREFEITURA MUNICIPAL DE MAGÉ e MARCELO DA SILVA SOUZA
Altera-se a Cláusula terceira do contrato de Prestação de Serviços junto a SECRETARIA MUNICIPAL DE SAÚDE
Término aprazado : 30/10/2014
Assinatura: 01/09/2014

Instrumento: TERMO ADITIVO AO CONTRATO DE PRESTAÇÃO DE SERVIÇO POR PRAZO DETERMINADO
Partes: PREFEITURA MUNICIPAL DE MAGÉ e MARCELO JUNIOR DE MIRANDA DIAS
Altera-se a Cláusula terceira do contrato de Prestação de Serviços junto a SECRETARIA MUNICIPAL DE SAÚDE
Término aprazado : 30/10/2014
Assinatura: 01/09/2014

Instrumento: TERMO ADITIVO AO CONTRATO DE PRESTAÇÃO DE SERVIÇO POR PRAZO DETERMINADO
Partes: PREFEITURA MUNICIPAL DE MAGÉ e MARCIO PINHEIRO COUTO
Altera-se a Cláusula terceira do contrato de Prestação de Serviços junto a SECRETARIA MUNICIPAL DE SAÚDE
Término aprazado : 30/10/2014
Assinatura: 01/09/2014

Instrumento: TERMO ADITIVO AO CONTRATO DE PRESTAÇÃO DE SERVIÇO POR PRAZO DETERMINADO
Partes: PREFEITURA MUNICIPAL DE MAGÉ e MONIQUE ROSA DE MENDONÇA
Altera-se a Cláusula terceira do contrato de Prestação de Serviços junto a SECRETARIA MUNICIPAL DE SAÚDE
Término aprazado : 30/10/2014
Assinatura: 01/09/2014

Instrumento: TERMO ADITIVO AO CONTRATO DE PRESTAÇÃO DE SERVIÇO POR PRAZO DETERMINADO
Partes: PREFEITURA MUNICIPAL DE MAGÉ e RICARDO LOPES VAZ
Altera-se a Cláusula terceira do contrato de Prestação de Serviços junto a SECRETARIA MUNICIPAL DE SAÚDE
Término aprazado : 30/10/2014
Assinatura: 01/09/2014

Instrumento: TERMO ADITIVO AO CONTRATO DE PRESTAÇÃO DE SERVIÇO POR PRAZO DETERMINADO
Partes: PREFEITURA MUNICIPAL DE MAGÉ e VANESSA CRUZ DA SILVA
Altera-se a Cláusula terceira do contrato de Prestação de Serviços junto a SECRETARIA MUNICIPAL DE SAÚDE
Término aprazado : 30/10/2014
Assinatura: 01/09/2014

Instrumento: TERMO ADITIVO AO CONTRATO DE PRESTAÇÃO DE SERVIÇO POR PRAZO DETERMINADO
Partes: PREFEITURA MUNICIPAL DE MAGÉ e VICTOR HANNUM COSTA
Altera-se a Cláusula terceira do contrato de Prestação de Serviços junto a SECRETARIA MUNICIPAL DE SAÚDE
Término aprazado : 30/10/2014
Assinatura: 01/09/2014

Instrumento: TERMO ADITIVO AO CONTRATO DE PRESTAÇÃO DE SERVIÇO POR PRAZO DETERMINADO
Partes: PREFEITURA MUNICIPAL DE MAGÉ e WALACE SILVAATAIDES
Altera-se a Cláusula terceira do contrato de Prestação de Serviços junto a SECRETARIA MUNICIPAL DE SAÚDE
Término aprazado : 30/10/2014
Assinatura: 01/09/2014

Instrumento: TERMO ADITIVO AO CONTRATO DE PRESTAÇÃO DE SERVIÇO POR PRAZO DETERMINADO
Partes: PREFEITURA MUNICIPAL DE MAGÉ e WALKIRIA YURI DE SOUZA HARA
Altera-se a Cláusula terceira do contrato de Prestação de Serviços junto a SECRETARIA MUNICIPAL DE SAÚDE
Término aprazado : 30/10/2014
Assinatura: 01/09/2014

Instrumento: TERMO ADITIVO AO CONTRATO DE PRESTAÇÃO DE SERVIÇO POR PRAZO DETERMINADO
Partes: PREFEITURA MUNICIPAL DE MAGÉ e FELIPE DOS SANTOS MELO
Altera-se a Cláusula terceira do contrato de Prestação de Serviços junto a SECRETARIA MUNICIPAL DE SERVIÇOS PÚBLICOS
Término aprazado : 30/10/2014
Assinatura: 01/09/2014

Instrumento: TERMO ADITIVO AO CONTRATO DE PRESTAÇÃO DE SERVIÇO POR PRAZO DETERMINADO
Partes: PREFEITURA MUNICIPAL DE MAGÉ e GABRIELA LIMABZERRA DA SILVA
Altera-se a Cláusula terceira do contrato de Prestação de Serviços junto a SECRETARIA MUNICIPAL DE SERVIÇOS PÚBLICOS
Término aprazado : 30/10/2014
Assinatura: 01/09/2014

Instrumento: TERMO ADITIVO AO CONTRATO DE PRESTAÇÃO DE SERVIÇO POR PRAZO DETERMINADO
Partes: PREFEITURA MUNICIPAL DE MAGÉ e MARIA DA PENHA COSTA DE OLIVEIRA
Altera-se a Cláusula terceira do contrato de Prestação de Serviços junto a SECRETARIA MUNICIPAL DE SERVIÇOS PÚBLICOS
Término aprazado : 30/10/2014
Assinatura: 01/09/2014

Instrumento: TERMO ADITIVO AO CONTRATO DE PRESTAÇÃO DE SERVIÇO POR PRAZO DETERMINADO
Partes: PREFEITURA MUNICIPAL DE MAGÉ e GABRIELA MARIA VICTOR GUIMARAES
Altera-se a Cláusula terceira do contrato de Prestação de Serviços junto a SECRETARIA MUNICIPAL DE SERVIÇOS PÚBLICOS
Término aprazado : 30/10/2014
Assinatura: 01/09/2014

Instrumento: TERMO ADITIVO AO CONTRATO DE PRESTAÇÃO DE SERVIÇO POR PRAZO DETERMINADO
Partes: PREFEITURA MUNICIPAL DE MAGÉ e ROSEANE MARIA
Altera-se a Cláusula terceira do contrato de Prestação de Serviços junto a SECRETARIA MUNICIPAL DE SERVIÇOS PÚBLICOS
Término aprazado : 30/10/2014
Assinatura: 01/09/2014

Instrumento: TERMO ADITIVO AO CONTRATO DE PRESTAÇÃO DE SERVIÇO POR PRAZO DETERMINADO
Partes: PREFEITURA MUNICIPAL DE MAGÉ e DANIELI DA FONSECA DE MELO
Altera-se a Cláusula terceira do contrato de Prestação de Serviços junto a SECRETARIA MUNICIPAL DE SERVIÇOS PÚBLICOS
Término aprazado : 30/10/2014
Assinatura: 01/09/2014

Instrumento: TERMO ADITIVO AO CONTRATO DE PRESTAÇÃO DE SERVIÇO POR PRAZO DETERMINADO
Partes: PREFEITURA MUNICIPAL DE MAGÉ e JHONATAS COSTA MOTTA RAMOS
Altera-se a Cláusula terceira do contrato de Prestação de Serviços junto a SECRETARIA MUNICIPAL DE SERVIÇOS PÚBLICOS
Término aprazado : 30/10/2014
Assinatura: 01/09/2014

Instrumento: TERMO ADITIVO AO CONTRATO DE PRESTAÇÃO DE SERVIÇO POR PRAZO DETERMINADO
Partes: PREFEITURA MUNICIPAL DE MAGÉ e BRUNO CAMARA NONATO
Altera-se a Cláusula terceira do contrato de Prestação de Serviços junto a SECRETARIA MUNICIPAL DE SERVIÇOS PÚBLICOS
Término aprazado : 30/10/2014
Assinatura: 01/09/2014

Instrumento: TERMO ADITIVO AO CONTRATO DE PRESTAÇÃO DE SERVIÇO POR PRAZO DETERMINADO
Partes: PREFEITURA MUNICIPAL DE MAGÉ e ALMIR FERNANDES DA SILVA
Altera-se a Cláusula terceira do contrato de Prestação de Serviços junto a SECRETARIA MUNICIPAL DE SERVIÇOS PÚBLICOS
Término aprazado : 30/10/2014
Assinatura: 01/09/2014

Instrumento: TERMO ADITIVO AO CONTRATO DE PRESTAÇÃO DE SERVIÇO POR PRAZO DETERMINADO
Partes: PREFEITURA MUNICIPAL DE MAGÉ e JULIO DO NASCIMENTO ARAUJO
Altera-se a Cláusula terceira do contrato de Prestação de Serviços junto a SECRETARIA MUNICIPAL DE SERVIÇOS PÚBLICOS
Término aprazado : 30/10/2014
Assinatura: 01/09/2014

Instrumento: TERMO ADITIVO AO CONTRATO DE PRESTAÇÃO DE SERVIÇO POR PRAZO DETERMINADO
Partes: PREFEITURA MUNICIPAL DE MAGÉ e NELSON HENRIQUE DA SILVA LOPES
Altera-se a Cláusula terceira do contrato de Prestação de Serviços junto a SECRETARIA MUNICIPAL DE SERVIÇOS PÚBLICOS
Término aprazado : 30/10/2014
Assinatura: 01/09/2014

Instrumento: TERMO ADITIVO AO CONTRATO DE PRESTAÇÃO DE SERVIÇO POR PRAZO DETERMINADO
Partes: PREFEITURA MUNICIPAL DE MAGÉ e DAVID GOMES DOS SANTOS
Altera-se a Cláusula terceira do contrato de Prestação de Serviços junto a SECRETARIA MUNICIPAL DE SERVIÇOS PÚBLICOS
Término aprazado : 30/10/2014
Assinatura: 01/09/2014

Instrumento: TERMO ADITIVO AO CONTRATO DE PRESTAÇÃO DE SERVIÇO POR PRAZO DETERMINADO
Partes: PREFEITURA MUNICIPAL DE MAGÉ e CARLOS ALBERTO MAGALHAES PINHEIRO
Altera-se a Cláusula terceira do contrato de Prestação de Serviços junto a SECRETARIA MUNICIPAL DE SERVIÇOS PÚBLICOS
Término aprazado : 30/10/2014
Assinatura: 01/09/2014

Instrumento: TERMO ADITIVO AO CONTRATO DE PRESTAÇÃO DE SERVIÇO POR PRAZO DETERMINADO
Partes: PREFEITURA MUNICIPAL DE MAGÉ e ANA PAULA PINHEIRO DA SILVA
Altera-se a Cláusula terceira do contrato de Prestação de Serviços junto a SECRETARIA MUNICIPAL DE SERVIÇOS PÚBLICOS
Término aprazado : 30/10/2014
Assinatura: 01/09/2014

Instrumento: TERMO ADITIVO AO CONTRATO DE PRESTAÇÃO DE SERVIÇO POR PRAZO DETERMINADO
Partes: PREFEITURA MUNICIPAL DE MAGÉ e LUSIA HELENA BRINO
Altera-se a Cláusula terceira do contrato de Prestação de Serviços junto a SECRETARIA MUNICIPAL DE SERVIÇOS PÚBLICOS
Término aprazado : 30/10/2014
Assinatura: 01/09/2014

Instrumento: TERMO ADITIVO AO CONTRATO DE PRESTAÇÃO DE SERVIÇO POR PRAZO DETERMINADO
Partes: PREFEITURA MUNICIPAL DE MAGÉ e ELISANGELA BARBOSA DA SILVA
Altera-se a Cláusula terceira do contrato de Prestação de Serviços junto a SECRETARIA MUNICIPAL DE SERVIÇOS PÚBLICOS
Término aprazado : 30/10/2014
Assinatura: 01/09/2014

Instrumento: TERMO ADITIVO AO CONTRATO DE PRESTAÇÃO DE SERVIÇO POR PRAZO DETERMINADO
Partes: PREFEITURA MUNICIPAL DE MAGÉ e JORGE JOSE DE BARCELOS
Altera-se a Cláusula terceira do contrato de Prestação de Serviços junto a SECRETARIA MUNICIPAL DE SERVIÇOS PÚBLICOS
Término aprazado : 30/10/2014
Assinatura: 01/09/2014

Instrumento: TERMO ADITIVO AO CONTRATO DE PRESTAÇÃO DE SERVIÇO POR PRAZO DETERMINADO
Partes: PREFEITURA MUNICIPAL DE MAGÉ e ISMAEL DIAS RODRIGUES
Altera-se a Cláusula terceira do contrato de Prestação de Serviços junto a SECRETARIA MUNICIPAL DE SERVIÇOS PÚBLICOS
Término aprazado : 30/10/2014
Assinatura: 01/09/2014

Instrumento: TERMO ADITIVO AO CONTRATO DE PRESTAÇÃO DE SERVIÇO POR PRAZO DETERMINADO
Partes: PREFEITURA MUNICIPAL DE MAGÉ e LUCINEIA DA SILVA PECANHA COSTA
Altera-se a Cláusula terceira do contrato de Prestação de Serviços junto a SECRETARIA MUNICIPAL DE SERVIÇOS PÚBLICOS
Término aprazado : 30/10/2014
Assinatura: 01/09/2014

Instrumento: TERMO ADITIVO AO CONTRATO DE PRESTAÇÃO DE SERVIÇO POR PRAZO DETERMINADO
Partes: PREFEITURA MUNICIPAL DE MAGÉ e MANOEL MARCOS SUEL PEREIRA MARQUES
Altera-se a Cláusula terceira do contrato de Prestação de Serviços junto a SECRETARIA MUNICIPAL DE SERVIÇOS PÚBLICOS
Término aprazado : 30/10/2014
Assinatura: 01/09/2014

Instrumento: TERMO ADITIVO AO CONTRATO DE PRESTAÇÃO DE SERVIÇO POR PRAZO DETERMINADO
Partes: PREFEITURA MUNICIPAL DE MAGÉ e SANDRALIDIA LOPES PECANHA
Altera-se a Cláusula terceira do contrato de Prestação de Serviços junto a SECRETARIA MUNICIPAL DE SERVIÇOS PÚBLICOS
Término aprazado : 30/10/2014
Assinatura: 01/09/2014

Instrumento: TERMO ADITIVO AO CONTRATO DE PRESTAÇÃO DE SERVIÇO POR PRAZO DETERMINADO
Partes: PREFEITURA MUNICIPAL DE MAGÉ e ANDERSON DA SILVA DOMINGUES
Altera-se a Cláusula terceira do contrato de Prestação de Serviços junto a SECRETARIA MUNICIPAL DE SERVIÇOS PÚBLICOS
Término aprazado : 30/10/2014
Assinatura: 01/09/2014

Instrumento: TERMO ADITIVO AO CONTRATO DE PRESTAÇÃO DE SERVIÇO POR PRAZO DETERMINADO
Partes: PREFEITURA MUNICIPAL DE MAGÉ e JULIO CEZAR DOS SANTOS SALDANHA
Altera-se a Cláusula terceira do contrato de Prestação de Serviços junto a SECRETARIA MUNICIPAL DE SERVIÇOS PÚBLICOS
Término aprazado : 30/10/2014
Assinatura: 01/09/2014

Instrumento: TERMO ADITIVO AO CONTRATO DE PRESTAÇÃO DE SERVIÇO POR PRAZO DETERMINADO
Partes: PREFEITURA MUNICIPAL DE MAGÉ e GILSON PENETRA
Altera-se a Cláusula terceira do contrato de Prestação de Serviços junto a SECRETARIA MUNICIPAL DE SERVIÇOS PÚBLICOS
Término aprazado : 30/10/2014
Assinatura: 01/09/2014

Instrumento: TERMO ADITIVO AO CONTRATO DE PRESTAÇÃO DE SERVIÇO POR PRAZO DETERMINADO
Partes: PREFEITURA MUNICIPAL DE MAGÉ e ERIVALDO FELIPE VIDAL
Altera-se a Cláusula terceira do contrato de Prestação de Serviços junto a SECRETARIA MUNICIPAL DE SERVIÇOS PÚBLICOS
Término aprazado : 30/10/2014
Assinatura: 01/09/2014

Instrumento: TERMO ADITIVO AO CONTRATO DE PRESTAÇÃO DE SERVIÇO POR PRAZO DETERMINADO
Partes: PREFEITURA MUNICIPAL DE MAGÉ e VINICIUS SILVEIRA DOS SANTOS
Altera-se a Cláusula terceira do contrato de Prestação de Serviços junto a SECRETARIA MUNICIPAL DE SERVIÇOS PÚBLICOS
Término aprazado : 30/10/2014
Assinatura: 01/09/2014

Instrumento: TERMO ADITIVO AO CONTRATO DE PRESTAÇÃO DE SERVIÇO POR PRAZO DETERMINADO
Partes: PREFEITURA MUNICIPAL DE MAGÉ e BRAIAN BRANDAO GRACIA
Altera-se a Cláusula terceira do contrato de Prestação de Serviços junto a SECRETARIA MUNICIPAL DE SERVIÇOS PÚBLICOS
Término aprazado : 30/10/2014
Assinatura: 01/09/2014

Instrumento: TERMO ADITIVO AO CONTRATO DE PRESTAÇÃO DE SERVIÇO POR PRAZO DETERMINADO
Partes: PREFEITURA MUNICIPAL DE MAGÉ e MARIA DE FATIMA DOS REIS ALMEIDA
Altera-se a Cláusula terceira do contrato de Prestação de Serviços junto a SECRETARIA MUNICIPAL DE SERVIÇOS PÚBLICOS
Término aprazado : 30/10/2014
Assinatura: 01/09/2014

Instrumento: TERMO ADITIVO AO CONTRATO DE PRESTAÇÃO DE SERVIÇO POR PRAZO DETERMINADO
Partes: PREFEITURA MUNICIPAL DE MAGÉ e NUBIA FREITAS PRUDENTE GOMES
Altera-se a Cláusula terceira do contrato de Prestação de Serviços junto a SECRETARIA MUNICIPAL DE SERVIÇOS PÚBLICOS
Término aprazado : 30/10/2014
Assinatura: 01/09/2014

Instrumento: TERMO ADITIVO AO CONTRATO DE PRESTAÇÃO DE SERVIÇO POR PRAZO DETERMINADO
Partes: PREFEITURA MUNICIPAL DE MAGÉ e ERICA VANESSA LOBÃO CARDOSO
Altera-se a Cláusula terceira do contrato de Prestação de Serviços junto a SECRETARIA MUNICIPAL DE SERVIÇOS PÚBLICOS
Término aprazado : 30/10/2014
Assinatura: 01/09/2014

Instrumento: TERMO ADITIVO AO CONTRATO DE PRESTAÇÃO DE SERVIÇO POR PRAZO DETERMINADO
Partes: PREFEITURA MUNICIPAL DE MAGÉ e JOHNSON DOS SANTOS FREITAS
Altera-se a Cláusula terceira do contrato de Prestação de Serviços junto a SECRETARIA MUNICIPAL DE SERVIÇOS PÚBLICOS
Término aprazado : 30/10/2014
Assinatura: 01/09/2014

Instrumento: TERMO ADITIVO AO CONTRATO DE PRESTAÇÃO DE SERVIÇO POR PRAZO DETERMINADO
Partes: PREFEITURA MUNICIPAL DE MAGÉ e ANDREA DA CRUZ MELLO
Altera-se a Cláusula terceira do contrato de Prestação de Serviços junto a SECRETARIA MUNICIPAL DE SERVIÇOS PÚBLICOS
Término aprazado : 30/10/2014
Assinatura: 01/09/2014

Instrumento: TERMO ADITIVO AO CONTRATO DE PRESTAÇÃO DE SERVIÇO POR PRAZO DETERMINADO
Partes: PREFEITURA MUNICIPAL DE MAGÉ e LUIS FELIPE CANEDO
Altera-se a Cláusula terceira do contrato de Prestação de Serviços junto a SECRETARIA MUNICIPAL DE SERVIÇOS PÚBLICOS
Término aprazado : 30/10/2014
Assinatura: 01/09/2014

Instrumento: TERMO ADITIVO AO CONTRATO DE PRESTAÇÃO DE SERVIÇO POR PRAZO DETERMINADO
Partes: PREFEITURA MUNICIPAL DE MAGÉ e FABIANA GONCALVES GERVASIO
Altera-se a Cláusula terceira do contrato de Prestação de Serviços junto a SECRETARIA MUNICIPAL DE SERVIÇOS PÚBLICOS
Término aprazado : 30/10/2014
Assinatura: 01/09/2014

Instrumento: TERMO ADITIVO AO CONTRATO DE PRESTAÇÃO DE SERVIÇO POR PRAZO DETERMINADO
Partes: PREFEITURA MUNICIPAL DE MAGÉ e GABRIELA SOUZA ALVES
Altera-se a Cláusula terceira do contrato de Prestação de Serviços junto a SECRETARIA MUNICIPAL DE SERVIÇOS PÚBLICOS
Término aprazado : 30/10/2014
Assinatura: 01/09/2014

Instrumento: TERMO ADITIVO AO CONTRATO DE PRESTAÇÃO DE SERVIÇO POR PRAZO DETERMINADO
Partes: PREFEITURA MUNICIPAL DE MAGÉ e CARLOS EDUARDO PEREIRA
Altera-se a Cláusula terceira do contrato de Prestação de Serviços junto a SECRETARIA MUNICIPAL DE SERVIÇOS PÚBLICOS
Término aprazado : 30/10/2014
Assinatura: 01/09/2014

Instrumento: TERMO ADITIVO AO CONTRATO DE PRESTAÇÃO DE SERVIÇO POR PRAZO DETERMINADO
Partes: PREFEITURA MUNICIPAL DE MAGÉ e GENILDO DA SILVA MARQUES
Altera-se a Cláusula terceira do contrato de Prestação de Serviços junto a SECRETARIA MUNICIPAL DE SERVIÇOS PÚBLICOS
Término aprazado : 30/10/2014
Assinatura: 01/09/2014

Instrumento: TERMO ADITIVO AO CONTRATO DE PRESTAÇÃO DE SERVIÇO POR PRAZO DETERMINADO
Partes: PREFEITURA MUNICIPAL DE MAGÉ e EDEILSON CAMILO DE ANDRADE
Altera-se a Cláusula terceira do contrato de Prestação de Serviços junto a SECRETARIA MUNICIPAL DE SERVIÇOS PÚBLICOS
Término aprazado : 30/10/2014
Assinatura: 01/09/2014

Instrumento: TERMO ADITIVO AO CONTRATO DE PRESTAÇÃO DE SERVIÇO POR PRAZO DETERMINADO
Partes: PREFEITURA MUNICIPAL DE MAGÉ e MARCOS TULIO DE SOUZA
Altera-se a Cláusula terceira do contrato de Prestação de Serviços junto a SECRETARIA MUNICIPAL DE SERVIÇOS PÚBLICOS
Término aprazado : 30/10/2014
Assinatura: 01/09/2014

Instrumento: TERMO ADITIVO AO CONTRATO DE PRESTAÇÃO DE SERVIÇO POR PRAZO DETERMINADO
Partes: PREFEITURA MUNICIPAL DE MAGÉ e RANIELLE ROSA SANT ANA
Altera-se a Cláusula terceira do contrato de Prestação de Serviços junto a SECRETARIA MUNICIPAL DE SERVIÇOS PÚBLICOS
Término aprazado : 30/10/2014
Assinatura: 01/09/2014

Instrumento: TERMO ADITIVO AO CONTRATO DE PRESTAÇÃO DE SERVIÇO POR PRAZO DETERMINADO
Partes: PREFEITURA MUNICIPAL DE MAGÉ e CINTIA DOS REIS DE ALMEIDA
Altera-se a Cláusula terceira do contrato de Prestação de Serviços junto a SECRETARIA MUNICIPAL DE SERVIÇOS PÚBLICOS
Término aprazado : 30/10/2014
Assinatura: 01/09/2014

Instrumento: TERMO ADITIVO AO CONTRATO DE PRESTAÇÃO DE SERVIÇO POR PRAZO DETERMINADO
Partes: PREFEITURA MUNICIPAL DE MAGÉ e FABIANO DA SILVA CARNEIRO
Altera-se a Cláusula terceira do contrato de Prestação de Serviços junto a SECRETARIA MUNICIPAL DE SERVIÇOS PÚBLICOS
Término aprazado : 30/10/2014
Assinatura: 01/09/2014

Instrumento: TERMO ADITIVO AO CONTRATO DE PRESTAÇÃO DE SERVIÇO POR PRAZO DETERMINADO
Partes: PREFEITURA MUNICIPAL DE MAGÉ e RICARDO SOUZA MENDONÇA
Altera-se a Cláusula terceira do contrato de Prestação de Serviços junto a SECRETARIA MUNICIPAL DE SERVIÇOS PÚBLICOS
Término aprazado : 30/10/2014
Assinatura: 01/09/2014

Instrumento: TERMO ADITIVO AO CONTRATO DE PRESTAÇÃO DE SERVIÇO POR PRAZO DETERMINADO
Partes: PREFEITURA MUNICIPAL DE MAGÉ e GETULIO DA COSTA LIMA FILHO
Altera-se a Cláusula terceira do contrato de Prestação de Serviços junto a SECRETARIA MUNICIPAL DE SERVIÇOS PÚBLICOS
Término aprazado : 30/10/2014
Assinatura: 01/09/2014

Instrumento: TERMO ADITIVO AO CONTRATO DE PRESTAÇÃO DE SERVIÇO POR PRAZO DETERMINADO
Partes: PREFEITURA MUNICIPAL DE MAGÉ e JOAO CARLOS DE SOUZA FARIA
Altera-se a Cláusula terceira do contrato de Prestação de Serviços junto a SECRETARIA MUNICIPAL DE SERVIÇOS PÚBLICOS
Término aprazado : 30/10/2014
Assinatura: 01/09/2014

Instrumento: TERMO ADITIVO AO CONTRATO DE PRESTAÇÃO DE SERVIÇO POR PRAZO DETERMINADO
Partes: PREFEITURA MUNICIPAL DE MAGÉ e LUIZ MAGNO DA SILVA DE FREITAS
Altera-se a Cláusula terceira do contrato de Prestação de Serviços junto a SECRETARIA MUNICIPAL DE SERVIÇOS PÚBLICOS
Término aprazado : 30/10/2014
Assinatura: 01/09/2014

Instrumento: TERMO ADITIVO AO CONTRATO DE PRESTAÇÃO DE SERVIÇO POR PRAZO DETERMINADO
Partes: PREFEITURA MUNICIPAL DE MAGÉ e DIOU KIDS MADEIRA DA SILVA
Altera-se a Cláusula terceira do contrato de Prestação de Serviços junto a SECRETARIA MUNICIPAL DE SERVIÇOS PÚBLICOS
Término aprazado : 30/10/2014
Assinatura: 01/09/2014

Instrumento: TERMO ADITIVO AO CONTRATO DE PRESTAÇÃO DE SERVIÇO POR PRAZO DETERMINADO
Partes: PREFEITURA MUNICIPAL DE MAGÉ e ENIS CAMPOS DA SILVA
Altera-se a Cláusula terceira do contrato de Prestação de Serviços junto a SECRETARIA MUNICIPAL DE SERVIÇOS PÚBLICOS
Término aprazado : 30/10/2014
Assinatura: 01/09/2014

Instrumento: TERMO ADITIVO AO CONTRATO DE PRESTAÇÃO DE SERVIÇO POR PRAZO DETERMINADO
Partes: PREFEITURA MUNICIPAL DE MAGÉ e LUCIANA FERREIRA AMORIM
Altera-se a Cláusula terceira do contrato de Prestação de Serviços junto a SECRETARIA MUNICIPAL DE SAÚDE
Término aprazado : 30/10/2014
Assinatura: 07/09/2014

Instrumento: TERMO ADITIVO AO CONTRATO DE PRESTAÇÃO DE SERVIÇO POR PRAZO DETERMINADO
Partes: PREFEITURA MUNICIPAL DE MAGÉ e PRISCILA DOS SANTOS DE SOUZA
Altera-se a Cláusula terceira do contrato de Prestação de Serviços junto a SECRETARIA MUNICIPAL DE SAÚDE
Término aprazado : 30/10/2014
Assinatura: 07/09/2014

Instrumento: TERMO ADITIVO AO CONTRATO DE PRESTAÇÃO DE SERVIÇO POR PRAZO DETERMINADO
Partes: PREFEITURA MUNICIPAL DE MAGÉ e RENATA MACEDO DA SILVA
Altera-se a Cláusula terceira do contrato de Prestação de Serviços junto a SECRETARIA MUNICIPAL DE SAÚDE
Término aprazado : 30/10/2014
Assinatura: 07/09/2014

Instrumento: TERMO ADITIVO AO CONTRATO DE PRESTAÇÃO DE SERVIÇO POR PRAZO DETERMINADO
Partes: PREFEITURA MUNICIPAL DE MAGÉ e SUELEN CRISTIAN FREITAS DE OLIVEIRA
Altera-se a Cláusula terceira do contrato de Prestação de Serviços junto a SECRETARIA MUNICIPAL DE SAÚDE
Término aprazado : 30/10/2014
Assinatura: 07/09/2014

Instrumento: TERMO ADITIVO AO CONTRATO DE PRESTAÇÃO DE SERVIÇO POR PRAZO DETERMINADO
Partes: PREFEITURA MUNICIPAL DE MAGÉ e HEVELIN DE SOUZA FARIAS
Altera-se a Cláusula terceira do contrato de Prestação de Serviços junto a SECRETARIA MUNICIPAL DE SAÚDE
Término aprazado : 30/10/2014
Assinatura: 07/09/2014

Instrumento: TERMO ADITIVO AO CONTRATO DE PRESTAÇÃO DE SERVIÇO POR PRAZO DETERMINADO
Partes: PREFEITURA MUNICIPAL DE MAGÉ e LUCI ROSANE FREITAS CORREA
Altera-se a Cláusula terceira do contrato de Prestação de Serviços junto a SECRETARIA MUNICIPAL DE SAÚDE
Término aprazado : 30/10/2014
Assinatura: 07/09/2014

Instrumento: TERMO ADITIVO AO CONTRATO DE PRESTAÇÃO DE SERVIÇO POR PRAZO DETERMINADO
Partes: PREFEITURA MUNICIPAL DE MAGÉ e ALESSANDRA DA SILVA SOARES
Altera-se a Cláusula terceira do contrato de Prestação de Serviços junto a SECRETARIA MUNICIPAL DE SAÚDE
Término aprazado : 30/10/2014
Assinatura: 11/09/2014

Instrumento: TERMO ADITIVO AO CONTRATO DE PRESTAÇÃO DE SERVIÇO POR PRAZO DETERMINADO
Partes: PREFEITURA MUNICIPAL DE MAGÉ e ALESSANDRA FERNANDES DE OLIVEIRA
Altera-se a Cláusula terceira do contrato de Prestação de Serviços junto a SECRETARIA MUNICIPAL DE SAÚDE
Término aprazado : 30/10/2014
Assinatura: 11/09/2014

Instrumento: TERMO ADITIVO AO CONTRATO DE PRESTAÇÃO DE SERVIÇO POR PRAZO DETERMINADO
Partes: PREFEITURA MUNICIPAL DE MAGÉ e ALESSANDRA GONCALVES SAMPAIO
Altera-se a Cláusula terceira do contrato de Prestação de Serviços junto a SECRETARIA MUNICIPAL DE SAÚDE
Término aprazado : 30/10/2014
Assinatura: 11/09/2014

Instrumento: TERMO ADITIVO AO CONTRATO DE PRESTAÇÃO DE SERVIÇO POR PRAZO DETERMINADO
Partes: PREFEITURA MUNICIPAL DE MAGÉ e ANA CAROLINE SANTANA DE ABREU
Altera-se a Cláusula terceira do contrato de Prestação de Serviços junto a SECRETARIA MUNICIPAL DE SAÚDE
Término aprazado : 30/10/2014
Assinatura: 11/09/2014

Instrumento: TERMO ADITIVO AO CONTRATO DE PRESTAÇÃO DE SERVIÇO POR PRAZO DETERMINADO
Partes: PREFEITURA MUNICIPAL DE MAGÉ e ANA CRISTINA HONORIO LIMA LEAL
Altera-se a Cláusula terceira do contrato de Prestação de Serviços junto a SECRETARIA MUNICIPAL DE SAÚDE
Término aprazado : 30/10/2014
Assinatura: 11/09/2014

Instrumento: TERMO ADITIVO AO CONTRATO DE PRESTAÇÃO DE SERVIÇO POR PRAZO DETERMINADO
Partes: PREFEITURA MUNICIPAL DE MAGÉ e ANDARA CRISTINA FERREIRA DIAS MARCELINO
Altera-se a Cláusula terceira do contrato de Prestação de Serviços junto a SECRETARIA MUNICIPAL DE SAÚDE
Término aprazado : 30/10/2014
Assinatura: 11/09/2014

Instrumento: TERMO ADITIVO AO CONTRATO DE PRESTAÇÃO DE SERVIÇO POR PRAZO DETERMINADO
Partes: PREFEITURA MUNICIPAL DE MAGÉ e ANGELICA RIBEIRO ABREU
Altera-se a Cláusula terceira do contrato de Prestação de Serviços junto a SECRETARIA MUNICIPAL DE SAÚDE
Término aprazado : 30/10/2014
Assinatura: 11/09/2014

Instrumento: TERMO ADITIVO AO CONTRATO DE PRESTAÇÃO DE SERVIÇO POR PRAZO DETERMINADO
Partes: PREFEITURA MUNICIPAL DE MAGÉ e ARIANE CARVALHO PEREIRA
Altera-se a Cláusula terceira do contrato de Prestação de Serviços junto a SECRETARIA MUNICIPAL DE SAÚDE
Término aprazado : 30/10/2014
Assinatura: 11/09/2014

Instrumento: TERMO ADITIVO AO CONTRATO DE PRESTAÇÃO DE SERVIÇO POR PRAZO DETERMINADO
Partes: PREFEITURA MUNICIPAL DE MAGÉ e ARIANE COSTA DE SOUZA
Altera-se a Cláusula terceira do contrato de Prestação de Serviços junto a SECRETARIA MUNICIPAL DE SAÚDE
Término aprazado : 30/10/2014
Assinatura: 11/09/2014

Instrumento: TERMO ADITIVO AO CONTRATO DE PRESTAÇÃO DE SERVIÇO POR PRAZO DETERMINADO
Partes: PREFEITURA MUNICIPAL DE MAGÉ e AUREA LUCIA DE ALMEIDA NEGREIROS
Altera-se a Cláusula terceira do contrato de Prestação de Serviços junto a SECRETARIA MUNICIPAL DE SAÚDE
Término aprazado : 30/10/2014
Assinatura: 11/09/2014

Instrumento: TERMO ADITIVO AO CONTRATO DE PRESTAÇÃO DE SERVIÇO POR PRAZO DETERMINADO
Partes: PREFEITURA MUNICIPAL DE MAGÉ e CAMILA TEIXEIRA DA SILVA
Altera-se a Cláusula terceira do contrato de Prestação de Serviços junto a SECRETARIA MUNICIPAL DE SAÚDE
Término aprazado : 30/10/2014
Assinatura: 11/09/2014

Instrumento: TERMO ADITIVO AO CONTRATO DE PRESTAÇÃO DE SERVIÇO POR PRAZO DETERMINADO
Partes: PREFEITURA MUNICIPAL DE MAGÉ e CARINA DA SILVA LEAL
Altera-se a Cláusula terceira do contrato de Prestação de Serviços junto a SECRETARIA MUNICIPAL DE SAÚDE
Término aprazado : 30/10/2014
Assinatura: 11/09/2014

Instrumento: TERMO ADITIVO AO CONTRATO DE PRESTAÇÃO DE SERVIÇO POR PRAZO DETERMINADO
Partes: PREFEITURA MUNICIPAL DE MAGÉ e CARLA REGINA DOS SANTOS SILVABRANDT
Altera-se a Cláusula terceira do contrato de Prestação de Serviços junto a SECRETARIA MUNICIPAL DE SAÚDE
Término aprazado : 30/10/2014
Assinatura: 11/09/2014

Instrumento: TERMO ADITIVO AO CONTRATO DE PRESTAÇÃO DE SERVIÇO POR PRAZO DETERMINADO
Partes: PREFEITURA MUNICIPAL DE MAGÉ e CARLOS FELIPE SOUZA SANCHES DE BRITO
Altera-se a Cláusula terceira do contrato de Prestação de Serviços junto a SECRETARIA MUNICIPAL DE SAÚDE
Término aprazado : 30/10/2014
Assinatura: 11/09/2014

Instrumento: TERMO ADITIVO AO CONTRATO DE PRESTAÇÃO DE SERVIÇO POR PRAZO DETERMINADO
Partes: PREFEITURA MUNICIPAL DE MAGÉ e CAROLINE GONCALVES DA SILVA
Altera-se a Cláusula terceira do contrato de Prestação de Serviços junto a SECRETARIA MUNICIPAL DE SAÚDE
Término aprazado : 30/10/2014
Assinatura: 11/09/2014

Instrumento: TERMO ADITIVO AO CONTRATO DE PRESTAÇÃO DE SERVIÇO POR PRAZO DETERMINADO
Partes: PREFEITURA MUNICIPAL DE MAGÉ e CELIA REGINA DE SOUZA MACHADO
Altera-se a Cláusula terceira do contrato de Prestação de Serviços junto a SECRETARIA MUNICIPAL DE SAÚDE
Término aprazado : 30/10/2014
Assinatura: 11/09/2014

Instrumento: TERMO ADITIVO AO CONTRATO DE PRESTAÇÃO DE SERVIÇO POR PRAZO DETERMINADO
Partes: PREFEITURA MUNICIPAL DE MAGÉ e CHRISTIANE LIBANO PEREIRA CUNHA
Altera-se a Cláusula terceira do contrato de Prestação de Serviços junto a SECRETARIA MUNICIPAL DE SAÚDE
Término aprazado : 30/10/2014
Assinatura: 11/09/2014

Instrumento: TERMO ADITIVO AO CONTRATO DE PRESTAÇÃO DE SERVIÇO POR PRAZO DETERMINADO
Partes: PREFEITURA MUNICIPAL DE MAGÉ e CINTIA MARIA DOS SANTOS ELIAS
Altera-se a Cláusula terceira do contrato de Prestação de Serviços junto a SECRETARIA MUNICIPAL DE SAÚDE
Término aprazado : 30/10/2014
Assinatura: 11/09/2014

Instrumento: TERMO ADITIVO AO CONTRATO DE PRESTAÇÃO DE SERVIÇO POR PRAZO DETERMINADO
Partes: PREFEITURA MUNICIPAL DE MAGÉ e CLAUDIA BARBOSA DE SOUZA
Altera-se a Cláusula terceira do contrato de Prestação de Serviços junto a SECRETARIA MUNICIPAL DE SAÚDE
Término aprazado : 30/10/2014
Assinatura: 11/09/2014

Instrumento: TERMO ADITIVO AO CONTRATO DE PRESTAÇÃO DE SERVIÇO POR PRAZO DETERMINADO
Partes: PREFEITURA MUNICIPAL DE MAGÉ e CRISTIANE DA SILVA
Altera-se a Cláusula terceira do contrato de Prestação de Serviços junto a SECRETARIA MUNICIPAL DE SAÚDE
Término aprazado : 30/10/2014
Assinatura: 11/09/2014

Instrumento: TERMO ADITIVO AO CONTRATO DE PRESTAÇÃO DE SERVIÇO POR PRAZO DETERMINADO
Partes: PREFEITURA MUNICIPAL DE MAGÉ e CRISTINA DA SILVA MATTOS
Altera-se a Cláusula terceira do contrato de Prestação de Serviços junto a SECRETARIA MUNICIPAL DE SAÚDE
Término aprazado : 30/10/2014
Assinatura: 11/09/2014

Instrumento: TERMO ADITIVO AO CONTRATO DE PRESTAÇÃO DE SERVIÇO POR PRAZO DETERMINADO
Partes: PREFEITURA MUNICIPAL DE MAGÉ e DAIANA DOS SANTOS
Altera-se a Cláusula terceira do contrato de Prestação de Serviços junto a SECRETARIA MUNICIPAL DE SAÚDE
Término aprazado : 30/10/2014
Assinatura: 11/09/2014

Instrumento: TERMO ADITIVO AO CONTRATO DE PRESTAÇÃO DE SERVIÇO POR PRAZO DETERMINADO
Partes: PREFEITURA MUNICIPAL DE MAGÉ e DEBORA SANTOS DA SILVA ANTUNES
Altera-se a Cláusula terceira do contrato de Prestação de Serviços junto a SECRETARIA MUNICIPAL DE SAÚDE
Término aprazado : 30/10/2014
Assinatura: 11/09/2014

Instrumento: TERMO ADITIVO AO CONTRATO DE PRESTAÇÃO DE SERVIÇO POR PRAZO DETERMINADO
Partes: PREFEITURA MUNICIPAL DE MAGÉ e DENISE DO AMARAL ALVES COSTA
Altera-se a Cláusula terceira do contrato de Prestação de Serviços junto a SECRETARIA MUNICIPAL DE SAÚDE
Término aprazado : 30/10/2014
Assinatura: 11/09/2014

Instrumento: TERMO ADITIVO AO CONTRATO DE PRESTAÇÃO DE SERVIÇO POR PRAZO DETERMINADO
Partes: PREFEITURA MUNICIPAL DE MAGÉ e ELIANE BARREIRO DE SOUZA
Altera-se a Cláusula terceira do contrato de Prestação de Serviços junto a SECRETARIA MUNICIPAL DE SAÚDE
Término aprazado : 30/10/2014
Assinatura: 11/09/2014

Instrumento: TERMO ADITIVO AO CONTRATO DE PRESTAÇÃO DE SERVIÇO POR PRAZO DETERMINADO
Partes: PREFEITURA MUNICIPAL DE MAGÉ e ESTER VASCONCELOS ESCOSSIA
Altera-se a Cláusula terceira do contrato de Prestação de Serviços junto a SECRETARIA MUNICIPAL DE SAÚDE
Término aprazado : 30/10/2014
Assinatura: 11/09/2014

Instrumento: TERMO ADITIVO AO CONTRATO DE PRESTAÇÃO DE SERVIÇO POR PRAZO DETERMINADO
Partes: PREFEITURA MUNICIPAL DE MAGÉ e EVELLIM CRISTINI SILVA DE SOUZA
Altera-se a Cláusula terceira do contrato de Prestação de Serviços junto a SECRETARIA MUNICIPAL DE SAÚDE
Término aprazado : 30/10/2014
Assinatura: 11/09/2014

Instrumento: TERMO ADITIVO AO CONTRATO DE PRESTAÇÃO DE SERVIÇO POR PRAZO DETERMINADO
Partes: PREFEITURA MUNICIPAL DE MAGÉ e FERNANDA RIBEIRO NEVES
Altera-se a Cláusula terceira do contrato de Prestação de Serviços junto a SECRETARIA MUNICIPAL DE SAÚDE
Término aprazado : 30/10/2014
Assinatura: 11/09/2014

Instrumento: TERMO ADITIVO AO CONTRATO DE PRESTAÇÃO DE SERVIÇO POR PRAZO DETERMINADO
Partes: PREFEITURA MUNICIPAL DE MAGÉ e FLAVIA FRANKLIN JORGE
Altera-se a Cláusula terceira do contrato de Prestação de Serviços junto a SECRETARIA MUNICIPAL DE SAÚDE
Término aprazado : 30/10/2014
Assinatura: 11/09/2014

Instrumento: TERMO ADITIVO AO CONTRATO DE PRESTAÇÃO DE SERVIÇO POR PRAZO DETERMINADO
Partes: PREFEITURA MUNICIPAL DE MAGÉ e GEILZA FELIX DE LIMA
Altera-se a Cláusula terceira do contrato de Prestação de Serviços junto a SECRETARIA MUNICIPAL DE SAÚDE
Término aprazado : 30/10/2014
Assinatura: 11/09/2014

Instrumento: TERMO ADITIVO AO CONTRATO DE PRESTAÇÃO DE SERVIÇO POR PRAZO DETERMINADO
Partes: PREFEITURA MUNICIPAL DE MAGÉ e ISABELA FREITAS BARBOSA MIRANDA
Altera-se a Cláusula terceira do contrato de Prestação de Serviços junto a SECRETARIA MUNICIPAL DE SAÚDE
Término aprazado : 30/10/2014
Assinatura: 11/09/2014

Instrumento: TERMO ADITIVO AO CONTRATO DE PRESTAÇÃO DE SERVIÇO POR PRAZO DETERMINADO
Partes: PREFEITURA MUNICIPAL DE MAGÉ e ISIS FERREIRA DE OLIVEIRA
Altera-se a Cláusula terceira do contrato de Prestação de Serviços junto a SECRETARIA MUNICIPAL DE SAÚDE
Término aprazado : 30/10/2014
Assinatura: 11/09/2014

Instrumento: TERMO ADITIVO AO CONTRATO DE PRESTAÇÃO DE SERVIÇO POR PRAZO DETERMINADO
Partes: PREFEITURA MUNICIPAL DE MAGÉ e JAYME DOS SANTOS
Altera-se a Cláusula terceira do contrato de Prestação de Serviços junto a SECRETARIA MUNICIPAL DE SAÚDE
Término aprazado : 30/10/2014
Assinatura: 11/09/2014

Instrumento: TERMO ADITIVO AO CONTRATO DE PRESTAÇÃO DE SERVIÇO POR PRAZO DETERMINADO
Partes: PREFEITURA MUNICIPAL DE MAGÉ e JENIFFER DE MEDEIROS CANTO
Altera-se a Cláusula terceira do contrato de Prestação de Serviços junto a SECRETARIA MUNICIPAL DE SAÚDE
Término aprazado : 30/10/2014
Assinatura: 11/09/2014

Instrumento: TERMO ADITIVO AO CONTRATO DE PRESTAÇÃO DE SERVIÇO POR PRAZO DETERMINADO
Partes: PREFEITURA MUNICIPAL DE MAGÉ e JORGE LUIS JUSTINA MARQUES
Altera-se a Cláusula terceira do contrato de Prestação de Serviços junto a SECRETARIA MUNICIPAL DE SAÚDE
Término aprazado : 30/10/2014
Assinatura: 11/09/2014

Instrumento: TERMO ADITIVO AO CONTRATO DE PRESTAÇÃO DE SERVIÇO POR PRAZO DETERMINADO
Partes: PREFEITURA MUNICIPAL DE MAGÉ e JOSELI DA SILVA ALVES BERNARDO
Altera-se a Cláusula terceira do contrato de Prestação de Serviços junto a SECRETARIA MUNICIPAL DE SAÚDE
Término aprazado : 30/10/2014
Assinatura: 11/09/2014

Instrumento: TERMO ADITIVO AO CONTRATO DE PRESTAÇÃO DE SERVIÇO POR PRAZO DETERMINADO
Partes: PREFEITURA MUNICIPAL DE MAGÉ e JUCARA LUZIE LOUREDO PINHEIRO
Altera-se a Cláusula terceira do contrato de Prestação de Serviços junto a SECRETARIA MUNICIPAL DE SAÚDE
Término aprazado : 30/10/2014
Assinatura: 11/09/2014

Instrumento: TERMO ADITIVO AO CONTRATO DE PRESTAÇÃO DE SERVIÇO POR PRAZO DETERMINADO
Partes: PREFEITURA MUNICIPAL DE MAGÉ e JULIANA BURIGE DE OLIVEIRA MONTEIRO
Altera-se a Cláusula terceira do contrato de Prestação de Serviços junto a SECRETARIA MUNICIPAL DE SAÚDE
Término aprazado : 30/10/2014
Assinatura: 11/09/2014

Instrumento: TERMO ADITIVO AO CONTRATO DE PRESTAÇÃO DE SERVIÇO POR PRAZO DETERMINADO
Partes: PREFEITURA MUNICIPAL DE MAGÉ e JULIANA CARCANHA GONCALVES
Altera-se a Cláusula terceira do contrato de Prestação de Serviços junto a SECRETARIA MUNICIPAL DE SAÚDE
Término aprazado : 30/10/2014
Assinatura: 11/09/2014

Instrumento: TERMO ADITIVO AO CONTRATO DE PRESTAÇÃO DE SERVIÇO POR PRAZO DETERMINADO
Partes: PREFEITURA MUNICIPAL DE MAGÉ e LAIS DOS SANTOS GREGORIO
Altera-se a Cláusula terceira do contrato de Prestação de Serviços junto a SECRETARIA MUNICIPAL DE SAÚDE
Término aprazado : 30/10/2014
Assinatura: 11/09/2014

Instrumento: TERMO ADITIVO AO CONTRATO DE PRESTAÇÃO DE SERVIÇO POR PRAZO DETERMINADO
Partes: PREFEITURA MUNICIPAL DE MAGÉ e LEONEL TADEU DE PAULA CORDEIRO
Altera-se a Cláusula terceira do contrato de Prestação de Serviços junto a SECRETARIA MUNICIPAL DE SAÚDE
Término aprazado : 30/10/2014
Assinatura: 11/09/2014

Instrumento: TERMO ADITIVO AO CONTRATO DE PRESTAÇÃO DE SERVIÇO POR PRAZO DETERMINADO
Partes: PREFEITURA MUNICIPAL DE MAGÉ e LEONORA ALVES BENTO FERREIRA
Altera-se a Cláusula terceira do contrato de Prestação de Serviços junto a SECRETARIA MUNICIPAL DE SAÚDE
Término aprazado : 30/10/2014
Assinatura: 11/09/2014

Instrumento: TERMO ADITIVO AO CONTRATO DE PRESTAÇÃO DE SERVIÇO POR PRAZO DETERMINADO
Partes: PREFEITURA MUNICIPAL DE MAGÉ e LUANA DE OLIVEIRA LOPES
Altera-se a Cláusula terceira do contrato de Prestação de Serviços junto a SECRETARIA MUNICIPAL DE SAÚDE
Término aprazado : 30/10/2014
Assinatura: 11/09/2014

Instrumento: TERMO ADITIVO AO CONTRATO DE PRESTAÇÃO DE SERVIÇO POR PRAZO DETERMINADO
Partes: PREFEITURA MUNICIPAL DE MAGÉ e LUCIELMA PESSOA DOS SANTOS FILHA
Altera-se a Cláusula terceira do contrato de Prestação de Serviços junto a SECRETARIA MUNICIPAL DE SAÚDE
Término aprazado : 30/10/2014
Assinatura: 11/09/2014

Instrumento: TERMO ADITIVO AO CONTRATO DE PRESTAÇÃO DE SERVIÇO POR PRAZO DETERMINADO
Partes: PREFEITURA MUNICIPAL DE MAGÉ e LUCIENE SANTOS DE OLIVEIRA
Altera-se a Cláusula terceira do contrato de Prestação de Serviços junto a SECRETARIA MUNICIPAL DE SAÚDE
Término aprazado : 30/10/2014
Assinatura: 11/09/2014

Instrumento: TERMO ADITIVO AO CONTRATO DE PRESTAÇÃO DE SERVIÇO POR PRAZO DETERMINADO
Partes: PREFEITURA MUNICIPAL DE MAGÉ e LUCIENE TAVARES DA SILVA
Altera-se a Cláusula terceira do contrato de Prestação de Serviços junto a SECRETARIA MUNICIPAL DE SAÚDE
Término aprazado : 30/10/2014
Assinatura: 11/09/2014

Instrumento: TERMO ADITIVO AO CONTRATO DE PRESTAÇÃO DE SERVIÇO POR PRAZO DETERMINADO
Partes: PREFEITURA MUNICIPAL DE MAGÉ e MAGDALA DE ANDRADE SEVERINO
Altera-se a Cláusula terceira do contrato de Prestação de Serviços junto a SECRETARIA MUNICIPAL DE SAÚDE
Término aprazado : 30/10/2014
Assinatura: 11/09/2014

Instrumento: TERMO ADITIVO AO CONTRATO DE PRESTAÇÃO DE SERVIÇO POR PRAZO DETERMINADO
Partes: PREFEITURA MUNICIPAL DE MAGÉ e MARCIA SALES MATIAS
Altera-se a Cláusula terceira do contrato de Prestação de Serviços junto a SECRETARIA MUNICIPAL DE SAÚDE
Término aprazado : 30/10/2014
Assinatura: 11/09/2014

Instrumento: TERMO ADITIVO AO CONTRATO DE PRESTAÇÃO DE SERVIÇO POR PRAZO DETERMINADO
Partes: PREFEITURA MUNICIPAL DE MAGÉ e MARIA APARECIDA CANTALEJO DE P. MARTINS
Altera-se a Cláusula terceira do contrato de Prestação de Serviços junto a SECRETARIA MUNICIPAL DE SAÚDE
Término aprazado : 30/10/2014
Assinatura: 11/09/2014

Instrumento: TERMO ADITIVO AO CONTRATO DE PRESTAÇÃO DE SERVIÇO POR PRAZO DETERMINADO
Partes: PREFEITURA MUNICIPAL DE MAGÉ e MARIA DA PIEDADE BRAZ DE OLIVEIRA SOUZA
Altera-se a Cláusula terceira do contrato de Prestação de Serviços junto a SECRETARIA MUNICIPAL DE SAÚDE
Término aprazado : 30/10/2014
Assinatura: 11/09/2014

Instrumento: TERMO ADITIVO AO CONTRATO DE PRESTAÇÃO DE SERVIÇO POR PRAZO DETERMINADO
Partes: PREFEITURA MUNICIPAL DE MAGÉ e MARIADOS PRAZERES DA SILVA
Altera-se a Cláusula terceira do contrato de Prestação de Serviços junto a SECRETARIA MUNICIPAL DE SAÚDE
Término aprazado : 30/10/2014
Assinatura: 11/09/2014

Instrumento: TERMO ADITIVO AO CONTRATO DE PRESTAÇÃO DE SERVIÇO POR PRAZO DETERMINADO
Partes: PREFEITURA MUNICIPAL DE MAGÉ e MARIA JOSE SILVA ROQUE
Altera-se a Cláusula terceira do contrato de Prestação de Serviços junto a SECRETARIA MUNICIPAL DE SAÚDE
Término aprazado : 30/10/2014
Assinatura: 11/09/2014

Instrumento: TERMO ADITIVO AO CONTRATO DE PRESTAÇÃO DE SERVIÇO POR PRAZO DETERMINADO
Partes: PREFEITURA MUNICIPAL DE MAGÉ e MARILIA CARVALHO DA SILVA
Altera-se a Cláusula terceira do contrato de Prestação de Serviços junto a SECRETARIA MUNICIPAL DE SAÚDE
Término aprazado : 30/10/2014
Assinatura: 11/09/2014

Instrumento: TERMO ADITIVO AO CONTRATO DE PRESTAÇÃO DE SERVIÇO POR PRAZO DETERMINADO
Partes: PREFEITURA MUNICIPAL DE MAGÉ e MARY DE ALBUQUERQUE PEREIRA
Altera-se a Cláusula terceira do contrato de Prestação de Serviços junto a SECRETARIA MUNICIPAL DE SAÚDE
Término aprazado : 30/10/2014
Assinatura: 11/09/2014

Instrumento: TERMO ADITIVO AO CONTRATO DE PRESTAÇÃO DE SERVIÇO POR PRAZO DETERMINADO
Partes: PREFEITURA MUNICIPAL DE MAGÉ e MICHAINE PAULALIMA
Altera-se a Cláusula terceira do contrato de Prestação de Serviços junto a SECRETARIA MUNICIPAL DE SAÚDE
Término aprazado : 30/10/2014
Assinatura: 11/09/2014

Instrumento: TERMO ADITIVO AO CONTRATO DE PRESTAÇÃO DE SERVIÇO POR PRAZO DETERMINADO
Partes: PREFEITURA MUNICIPAL DE MAGÉ e MONICA CRISTINA RAMOS DOS SANTOS
Altera-se a Cláusula terceira do contrato de Prestação de Serviços junto a SECRETARIA MUNICIPAL DE SAÚDE
Término aprazado : 30/10/2014
Assinatura: 11/09/2014

Instrumento: TERMO ADITIVO AO CONTRATO DE PRESTAÇÃO DE SERVIÇO POR PRAZO DETERMINADO
Partes: PREFEITURA MUNICIPAL DE MAGÉ e NELI DE CARVALHO SEBASTIAO
Altera-se a Cláusula terceira do contrato de Prestação de Serviços junto a SECRETARIA MUNICIPAL DE SAÚDE
Término aprazado : 30/10/2014
Assinatura: 11/09/2014

Instrumento: TERMO ADITIVO AO CONTRATO DE PRESTAÇÃO DE SERVIÇO POR PRAZO DETERMINADO
Partes: PREFEITURA MUNICIPAL DE MAGÉ e PATRICIA DA SILVA FRANCISCO
Altera-se a Cláusula terceira do contrato de Prestação de Serviços junto a SECRETARIA MUNICIPAL DE SAÚDE
Término aprazado : 30/10/2014
Assinatura: 11/09/2014

Instrumento: TERMO ADITIVO AO CONTRATO DE PRESTAÇÃO DE SERVIÇO POR PRAZO DETERMINADO
Partes: PREFEITURA MUNICIPAL DE MAGÉ e PATRICIA PINHEIRO DIAS MORAES
Altera-se a Cláusula terceira do contrato de Prestação de Serviços junto a SECRETARIA MUNICIPAL DE SAÚDE
Término aprazado : 30/10/2014
Assinatura: 11/09/2014

Instrumento: TERMO ADITIVO AO CONTRATO DE PRESTAÇÃO DE SERVIÇO POR PRAZO DETERMINADO
Partes: PREFEITURA MUNICIPAL DE MAGÉ e PATRICIA TAVARES FRAZAO
Altera-se a Cláusula terceira do contrato de Prestação de Serviços junto a SECRETARIA MUNICIPAL DE SAÚDE
Término aprazado : 30/10/2014
Assinatura: 11/09/2014

Instrumento: TERMO ADITIVO AO CONTRATO DE PRESTAÇÃO DE SERVIÇO POR PRAZO DETERMINADO
Partes: PREFEITURA MUNICIPAL DE MAGÉ e RAFAEL BORGES GOMES RODRIGUES
Altera-se a Cláusula terceira do contrato de Prestação de Serviços junto a SECRETARIA MUNICIPAL DE SAÚDE
Término aprazado : 30/10/2014
Assinatura: 11/09/2014

Instrumento: TERMO ADITIVO AO CONTRATO DE PRESTAÇÃO DE SERVIÇO POR PRAZO DETERMINADO
Partes: PREFEITURA MUNICIPAL DE MAGÉ e RAQUEL CRISTINA STHOFFEL DA SILVA
Altera-se a Cláusula terceira do contrato de Prestação de Serviços junto a SECRETARIA MUNICIPAL DE SAÚDE
Término aprazado : 30/10/2014
Assinatura: 11/09/2014

Instrumento: TERMO ADITIVO AO CONTRATO DE PRESTAÇÃO DE SERVIÇO POR PRAZO DETERMINADO
Partes: PREFEITURA MUNICIPAL DE MAGÉ e RENI MESSIAS ALMEIDA DE CRISTO
Altera-se a Cláusula terceira do contrato de Prestação de Serviços junto a SECRETARIA MUNICIPAL DE SAÚDE
Término aprazado : 30/10/2014
Assinatura: 11/09/2014

Instrumento: TERMO ADITIVO AO CONTRATO DE PRESTAÇÃO DE SERVIÇO POR PRAZO DETERMINADO
Partes: PREFEITURA MUNICIPAL DE MAGÉ e RONALD CAMPOLINA DA SILVA
Altera-se a Cláusula terceira do contrato de Prestação de Serviços junto a SECRETARIA MUNICIPAL DE SAÚDE
Término aprazado : 30/10/2014
Assinatura: 11/09/2014

Instrumento: TERMO ADITIVO AO CONTRATO DE PRESTAÇÃO DE SERVIÇO POR PRAZO DETERMINADO
Partes: PREFEITURA MUNICIPAL DE MAGÉ e ROSANADOS SANTOS FERREIRA
Altera-se a Cláusula terceira do contrato de Prestação de Serviços junto a SECRETARIA MUNICIPAL DE SAÚDE
Término aprazado : 30/10/2014
Assinatura: 11/09/2014

Instrumento: TERMO ADITIVO AO CONTRATO DE PRESTAÇÃO DE SERVIÇO POR PRAZO DETERMINADO
Partes: PREFEITURA MUNICIPAL DE MAGÉ e ROSE ONOFRE
Altera-se a Cláusula terceira do contrato de Prestação de Serviços junto a SECRETARIA MUNICIPAL DE SAÚDE
Término aprazado : 30/10/2014
Assinatura: 11/09/2014

Instrumento: TERMO ADITIVO AO CONTRATO DE PRESTAÇÃO DE SERVIÇO POR PRAZO DETERMINADO
Partes: PREFEITURA MUNICIPAL DE MAGÉ e ROSE PEREIRA DE OLIVEIRA
Altera-se a Cláusula terceira do contrato de Prestação de Serviços junto a SECRETARIA MUNICIPAL DE SAÚDE
Término aprazado : 30/10/2014
Assinatura: 11/09/2014

Instrumento: TERMO ADITIVO AO CONTRATO DE PRESTAÇÃO DE SERVIÇO POR PRAZO DETERMINADO
Partes: PREFEITURA MUNICIPAL DE MAGÉ e ROSEMERI VALERIO PIANOR GONCALVES
Altera-se a Cláusula terceira do contrato de Prestação de Serviços junto a SECRETARIA MUNICIPAL DE SAÚDE
Término aprazado : 30/10/2014
Assinatura: 11/09/2014

Instrumento: TERMO ADITIVO AO CONTRATO DE PRESTAÇÃO DE SERVIÇO POR PRAZO DETERMINADO
Partes: PREFEITURA MUNICIPAL DE MAGÉ e ROSENY SANT'ANNA DE SOUZA SILVA
Altera-se a Cláusula terceira do contrato de Prestação de Serviços junto a SECRETARIA MUNICIPAL DE SAÚDE
Término aprazado : 30/10/2014
Assinatura: 11/09/2014

Instrumento: TERMO ADITIVO AO CONTRATO DE PRESTAÇÃO DE SERVIÇO POR PRAZO DETERMINADO
Partes: PREFEITURA MUNICIPAL DE MAGÉ e ROSIANE DA SILVA DE SOUZA CARDOZO
Altera-se a Cláusula terceira do contrato de Prestação de Serviços junto a SECRETARIA MUNICIPAL DE SAÚDE
Término aprazado : 30/10/2014
Assinatura: 11/09/2014

Instrumento: TERMO ADITIVO AO CONTRATO DE PRESTAÇÃO DE SERVIÇO POR PRAZO DETERMINADO
Partes: PREFEITURA MUNICIPAL DE MAGÉ e SILVANA CADENA GOMES
Altera-se a Cláusula terceira do contrato de Prestação de Serviços junto a SECRETARIA MUNICIPAL DE SAÚDE
Término aprazado : 30/10/2014
Assinatura: 11/09/2014

Instrumento: TERMO ADITIVO AO CONTRATO DE PRESTAÇÃO DE SERVIÇO POR PRAZO DETERMINADO
Partes: PREFEITURA MUNICIPAL DE MAGÉ e SIMONE BRUNO CARVALHO COSTA
Altera-se a Cláusula terceira do contrato de Prestação de Serviços junto a SECRETARIA MUNICIPAL DE SAÚDE
Término aprazado : 30/10/2014
Assinatura: 11/09/2014

Instrumento: TERMO ADITIVO AO CONTRATO DE PRESTAÇÃO DE SERVIÇO POR PRAZO DETERMINADO
Partes: PREFEITURA MUNICIPAL DE MAGÉ e SONIA CAROLINO SABOIA
Altera-se a Cláusula terceira do contrato de Prestação de Serviços junto a SECRETARIA MUNICIPAL DE SAÚDE
Término aprazado : 30/10/2014
Assinatura: 11/09/2014

Instrumento: TERMO ADITIVO AO CONTRATO DE PRESTAÇÃO DE SERVIÇO POR PRAZO DETERMINADO
Partes: PREFEITURA MUNICIPAL DE MAGÉ e TATYANA SANTANA SILVA
Altera-se a Cláusula terceira do contrato de Prestação de Serviços junto a SECRETARIA MUNICIPAL DE SAÚDE
Término aprazado : 30/10/2014
Assinatura: 11/09/2014

Instrumento: TERMO ADITIVO AO CONTRATO DE PRESTAÇÃO DE SERVIÇO POR PRAZO DETERMINADO
Partes: PREFEITURA MUNICIPAL DE MAGÉ e VANDA GONCALVES MONTEIRO
Altera-se a Cláusula terceira do contrato de Prestação de Serviços junto a SECRETARIA MUNICIPAL DE SAÚDE
Término aprazado : 30/10/2014
Assinatura: 11/09/2014

Instrumento: TERMO ADITIVO AO CONTRATO DE PRESTAÇÃO DE SERVIÇO POR PRAZO DETERMINADO
Partes: PREFEITURA MUNICIPAL DE MAGÉ e VANESSA SUELLEN OLIVEIRA GALDINO
Altera-se a Cláusula terceira do contrato de Prestação de Serviços junto a SECRETARIA MUNICIPAL DE SAÚDE
Término aprazado : 30/10/2014
Assinatura: 11/09/2014

Instrumento: TERMO ADITIVO AO CONTRATO DE PRESTAÇÃO DE SERVIÇO POR PRAZO DETERMINADO
Partes: PREFEITURA MUNICIPAL DE MAGÉ e VANIA DE ARAUJO RAMOS DA SILVEIRA
Altera-se a Cláusula terceira do contrato de Prestação de Serviços junto a SECRETARIA MUNICIPAL DE SAÚDE
Término aprazado : 30/10/2014
Assinatura: 11/09/2014

Instrumento: TERMO ADITIVO AO CONTRATO DE PRESTAÇÃO DE SERVIÇO POR PRAZO DETERMINADO
Partes: PREFEITURA MUNICIPAL DE MAGÉ e VANIAMARIA DO NASCIMENTO
Altera-se a Cláusula terceira do contrato de Prestação de Serviços junto a SECRETARIA MUNICIPAL DE SAÚDE
Término aprazado : 30/10/2014
Assinatura: 11/09/2014

Instrumento: TERMO ADITIVO AO CONTRATO DE PRESTAÇÃO DE SERVIÇO POR PRAZO DETERMINADO
Partes: PREFEITURA MUNICIPAL DE MAGÉ e VERONICA CANDIDARAINHA
Altera-se a Cláusula terceira do contrato de Prestação de Serviços junto a SECRETARIA MUNICIPAL DE SAÚDE
Término aprazado : 30/10/2014
Assinatura: 11/09/2014

Instrumento: TERMO ADITIVO AO CONTRATO DE PRESTAÇÃO DE SERVIÇO POR PRAZO DETERMINADO
Partes: PREFEITURA MUNICIPAL DE MAGÉ e YURI JUNIOR DA SILVA
Altera-se a Cláusula terceira do contrato de Prestação de Serviços junto a SECRETARIA MUNICIPAL DE SAÚDE
Término aprazado : 30/10/2014
Assinatura: 11/09/2014

Instrumento: TERMO ADITIVO AO CONTRATO DE PRESTAÇÃO DE SERVIÇO POR PRAZO DETERMINADO
Partes: PREFEITURA MUNICIPAL DE MAGÉ e ALINE ROCHA GONCALVES
Altera-se a Cláusula terceira do contrato de Prestação de Serviços junto a SECRETARIA MUNICIPAL DE SAÚDE
Término aprazado : 30/10/2014
Assinatura: 11/09/2014

Instrumento: TERMO ADITIVO AO CONTRATO DE PRESTAÇÃO DE SERVIÇO POR PRAZO DETERMINADO
Partes: PREFEITURA MUNICIPAL DE MAGÉ e LAURA MORAES DE OLIVEIRA
Altera-se a Cláusula terceira do contrato de Prestação de Serviços junto a SECRETARIA MUNICIPAL DE SAÚDE
Término aprazado : 30/10/2014
Assinatura: 11/09/2014

Instrumento: TERMO ADITIVO AO CONTRATO DE PRESTAÇÃO DE SERVIÇO POR PRAZO DETERMINADO
Partes: PREFEITURA MUNICIPAL DE MAGÉ e SABRINA CABANEZ
Altera-se a Cláusula terceira do contrato de Prestação de Serviços junto a SECRETARIA MUNICIPAL DE SAÚDE
Término aprazado : 30/10/2014
Assinatura: 11/09/2014

Instrumento: TERMO ADITIVO AO CONTRATO DE PRESTAÇÃO DE SERVIÇO POR PRAZO DETERMINADO
Partes: PREFEITURA MUNICIPAL DE MAGÉ e SANDRO DA COSTA CRESPO
Altera-se a Cláusula terceira do contrato de Prestação de Serviços junto a SECRETARIA MUNICIPAL DE SAÚDE
Término aprazado : 30/10/2014
Assinatura: 11/09/2014

Instrumento: TERMO ADITIVO AO CONTRATO DE PRESTAÇÃO DE SERVIÇO POR PRAZO DETERMINADO
Partes: PREFEITURA MUNICIPAL DE MAGÉ e TATIANAPINTO FERREIRA
Altera-se a Cláusula terceira do contrato de Prestação de Serviços junto a SECRETARIA MUNICIPAL DE SAÚDE
Término aprazado : 30/10/2014
Assinatura: 11/09/2014

Instrumento: TERMO ADITIVO AO CONTRATO DE PRESTAÇÃO DE SERVIÇO POR PRAZO DETERMINADO
Partes: PREFEITURA MUNICIPAL DE MAGÉ e TICIANNY RIBEIRO MARTINS GOMES
Altera-se a Cláusula terceira do contrato de Prestação de Serviços junto a SECRETARIA MUNICIPAL DE SAÚDE
Término aprazado : 30/10/2014
Assinatura: 11/09/2014

Instrumento: TERMO ADITIVO AO CONTRATO DE PRESTAÇÃO DE SERVIÇO POR PRAZO DETERMINADO
Partes: PREFEITURA MUNICIPAL DE MAGÉ e ADRIANA RIBEIRO
Altera-se a Cláusula terceira do contrato de Prestação de Serviços junto a SECRETARIA MUNICIPAL DE SAÚDE
Término aprazado : 30/10/2014
Assinatura: 11/09/2014

Instrumento: TERMO ADITIVO AO CONTRATO DE PRESTAÇÃO DE SERVIÇO POR PRAZO DETERMINADO
Partes: PREFEITURA MUNICIPAL DE MAGÉ e CIBELE SODRE SANTOS
Altera-se a Cláusula terceira do contrato de Prestação de Serviços junto a SECRETARIA MUNICIPAL DE SAÚDE
Término aprazado : 30/10/2014
Assinatura: 11/09/2014

Instrumento: TERMO ADITIVO AO CONTRATO DE PRESTAÇÃO DE SERVIÇO POR PRAZO DETERMINADO
Partes: PREFEITURA MUNICIPAL DE MAGÉ e PRISCILA GARCIA PINTO
Altera-se a Cláusula terceira do contrato de Prestação de Serviços junto a SECRETARIA MUNICIPAL DE SAÚDE
Término aprazado : 30/10/2014
Assinatura: 11/09/2014

Instrumento: TERMO ADITIVO AO CONTRATO DE PRESTAÇÃO DE SERVIÇO POR PRAZO DETERMINADO
Partes: PREFEITURA MUNICIPAL DE MAGÉ e LEILA CRISTINA MARCELINO DE C. JARSIM
Altera-se a Cláusula terceira do contrato de Prestação de Serviços junto a SECRETARIA MUNICIPAL DE SAÚDE
Término aprazado : 30/10/2014
Assinatura: 13/09/2014

Instrumento: TERMO ADITIVO AO CONTRATO DE PRESTAÇÃO DE SERVIÇO POR PRAZO DETERMINADO
Partes: PREFEITURA MUNICIPAL DE MAGÉ e BRUNA CRISTINA MELO DE ASSIS
Altera-se a Cláusula terceira do contrato de Prestação de Serviços junto a SECRETARIA MUNICIPAL DE SAÚDE
Término aprazado : 30/10/2014
Assinatura: 16/09/2014

Instrumento: TERMO ADITIVO AO CONTRATO DE PRESTAÇÃO DE SERVIÇO POR PRAZO DETERMINADO
Partes: PREFEITURA MUNICIPAL DE MAGÉ e DANIELE DA SILVA VENTURI
Altera-se a Cláusula terceira do contrato de Prestação de Serviços junto a SECRETARIA MUNICIPAL DE SAÚDE
Término aprazado : 30/10/2014
Assinatura: 16/09/2014

Instrumento: TERMO ADITIVO AO CONTRATO DE PRESTAÇÃO DE SERVIÇO POR PRAZO DETERMINADO
Partes: PREFEITURA MUNICIPAL DE MAGÉ e GUIZELA GRAZIELA N. DE FARIA DA SILVA
Altera-se a Cláusula terceira do contrato de Prestação de Serviços junto a SECRETARIA MUNICIPAL DE SAÚDE
Término aprazado : 30/10/2014
Assinatura: 16/09/2014

Instrumento: TERMO ADITIVO AO CONTRATO DE PRESTAÇÃO DE SERVIÇO POR PRAZO DETERMINADO
Partes: PREFEITURA MUNICIPAL DE MAGÉ e JAMAICA BARBOSA DE ANDRADE
Altera-se a Cláusula terceira do contrato de Prestação de Serviços junto a SECRETARIA MUNICIPAL DE SAÚDE
Término aprazado : 30/10/2014
Assinatura: 16/09/2014

Instrumento: TERMO ADITIVO AO CONTRATO DE PRESTAÇÃO DE SERVIÇO POR PRAZO DETERMINADO
Partes: PREFEITURA MUNICIPAL DE MAGÉ e JULIANA MORAES DO NASCIMENTO
Altera-se a Cláusula terceira do contrato de Prestação de Serviços junto a SECRETARIA MUNICIPAL DE SAÚDE
Término aprazado : 30/10/2014
Assinatura: 16/09/2014

Instrumento: TERMO ADITIVO AO CONTRATO DE PRESTAÇÃO DE SERVIÇO POR PRAZO DETERMINADO
Partes: PREFEITURA MUNICIPAL DE MAGÉ e LUCIANA DO ESPIRITO SANTO
Altera-se a Cláusula terceira do contrato de Prestação de Serviços junto a SECRETARIA MUNICIPAL DE SAÚDE
Término aprazado : 30/10/2014
Assinatura: 16/09/2014

Instrumento: TERMO ADITIVO AO CONTRATO DE PRESTAÇÃO DE SERVIÇO POR PRAZO DETERMINADO
Partes: PREFEITURA MUNICIPAL DE MAGÉ e LUCIANA OLIVEIRA DA SILVA SOARES
Altera-se a Cláusula terceira do contrato de Prestação de Serviços junto a SECRETARIA MUNICIPAL DE SAÚDE
Término aprazado : 30/10/2014
Assinatura: 16/09/2014

Instrumento: TERMO ADITIVO AO CONTRATO DE PRESTAÇÃO DE SERVIÇO POR PRAZO DETERMINADO
Partes: PREFEITURA MUNICIPAL DE MAGÉ e MARCIA PEREIRA DOS SANTOS
Altera-se a Cláusula terceira do contrato de Prestação de Serviços junto a SECRETARIA MUNICIPAL DE SAÚDE
Término aprazado : 30/10/2014
Assinatura: 16/09/2014

Instrumento: TERMO ADITIVO AO CONTRATO DE PRESTAÇÃO DE SERVIÇO POR PRAZO DETERMINADO
Partes: PREFEITURA MUNICIPAL DE MAGÉ e MILLA CATHLEEN DAROCHA FELIX
Altera-se a Cláusula terceira do contrato de Prestação de Serviços junto a SECRETARIA MUNICIPAL DE SAÚDE
Término aprazado : 30/10/2014
Assinatura: 16/09/2014

Instrumento: TERMO ADITIVO AO CONTRATO DE PRESTAÇÃO DE SERVIÇO POR PRAZO DETERMINADO
Partes: PREFEITURA MUNICIPAL DE MAGÉ e ROSANE DOS SANTOS SILVA
Altera-se a Cláusula terceira do contrato de Prestação de Serviços junto a SECRETARIA MUNICIPAL DE SAÚDE
Término aprazado : 30/10/2014
Assinatura: 16/09/2014

Instrumento: TERMO ADITIVO AO CONTRATO DE PRESTAÇÃO DE SERVIÇO POR PRAZO DETERMINADO
Partes: PREFEITURA MUNICIPAL DE MAGÉ e SHIRLEY REGINA DO VALE CAVALCANTE
Altera-se a Cláusula terceira do contrato de Prestação de Serviços junto a SECRETARIA MUNICIPAL DE SAÚDE
Término aprazado : 30/10/2014
Assinatura: 16/09/2014

Instrumento: TERMO ADITIVO AO CONTRATO DE PRESTAÇÃO DE SERVIÇO POR PRAZO DETERMINADO
Partes: PREFEITURA MUNICIPAL DE MAGÉ e TAMARA DA SILVA FERNANDES
Altera-se a Cláusula terceira do contrato de Prestação de Serviços junto a SECRETARIA MUNICIPAL DE SAÚDE
Término aprazado : 30/10/2014
Assinatura: 16/09/2014

Instrumento: TERMO ADITIVO AO CONTRATO DE PRESTAÇÃO DE SERVIÇO POR PRAZO DETERMINADO
Partes: PREFEITURA MUNICIPAL DE MAGÉ e TATIANE DOS SANTOS THOMAZ
Altera-se a Cláusula terceira do contrato de Prestação de Serviços junto a SECRETARIA MUNICIPAL DE SAÚDE
Término aprazado : 30/10/2014
Assinatura: 16/09/2014

Instrumento: TERMO ADITIVO AO CONTRATO DE PRESTAÇÃO DE SERVIÇO POR PRAZO DETERMINADO
Partes: PREFEITURA MUNICIPAL DE MAGÉ e THAIANARA DE FARIA DA SILVA
Altera-se a Cláusula terceira do contrato de Prestação de Serviços junto a SECRETARIA MUNICIPAL DE SAÚDE
Término aprazado : 30/10/2014
Assinatura: 16/09/2014

Instrumento: TERMO ADITIVO AO CONTRATO DE PRESTAÇÃO DE SERVIÇO POR PRAZO DETERMINADO
Partes: PREFEITURA MUNICIPAL DE MAGÉ e ALESSANDRA MARIA DE OLIVEIRA
Altera-se a Cláusula terceira do contrato de Prestação de Serviços junto a SECRETARIA MUNICIPAL DE SAÚDE
Término aprazado : 30/10/2014
Assinatura: 16/09/2014

Instrumento: TERMO ADITIVO AO CONTRATO DE PRESTAÇÃO DE SERVIÇO POR PRAZO DETERMINADO
Partes: PREFEITURA MUNICIPAL DE MAGÉ e ANTONIO BARBOSA DO REGO JUNIOR
Altera-se a Cláusula terceira do contrato de Prestação de Serviços junto a SECRETARIA MUNICIPAL DE SAÚDE
Término aprazado : 30/10/2014
Assinatura: 16/09/2014

Instrumento: TERMO ADITIVO AO CONTRATO DE PRESTAÇÃO DE SERVIÇO POR PRAZO DETERMINADO
Partes: PREFEITURA MUNICIPAL DE MAGÉ e MARILENE DA COSTA CORREA
Altera-se a Cláusula terceira do contrato de Prestação de Serviços junto a SECRETARIA MUNICIPAL DE SAÚDE
Término aprazado : 30/10/2014
Assinatura: 16/09/2014

Instrumento: TERMO ADITIVO AO CONTRATO DE PRESTAÇÃO DE SERVIÇO POR PRAZO DETERMINADO
Partes: PREFEITURA MUNICIPAL DE MAGÉ e RICARDO MARCONDES DA SILVA
Altera-se a Cláusula terceira do contrato de Prestação de Serviços junto a SECRETARIA MUNICIPAL DE SAÚDE
Término aprazado : 30/10/2014
Assinatura: 16/09/2014

Instrumento: TERMO ADITIVO AO CONTRATO DE PRESTAÇÃO DE SERVIÇO POR PRAZO DETERMINADO
Partes: PREFEITURA MUNICIPAL DE MAGÉ e SERGIO JOSE PINHEIRO LEOPOLDO
Altera-se a Cláusula terceira do contrato de Prestação de Serviços junto a SECRETARIA MUNICIPAL DE SAÚDE
Término aprazado : 30/10/2014
Assinatura: 16/09/2014

Instrumento: TERMO ADITIVO AO CONTRATO DE PRESTAÇÃO DE SERVIÇO POR PRAZO DETERMINADO
Partes: PREFEITURA MUNICIPAL DE MAGÉ e TATIANA CALDAS MAIA
Altera-se a Cláusula terceira do contrato de Prestação de Serviços junto a SECRETARIA MUNICIPAL DE SAÚDE
Término aprazado : 30/10/2014
Assinatura: 16/09/2014

Instrumento: TERMO ADITIVO AO CONTRATO DE PRESTAÇÃO DE SERVIÇO POR PRAZO DETERMINADO
Partes: PREFEITURA MUNICIPAL DE MAGÉ e ANA CRISTINA PIRES BARBOSA
Altera-se a Cláusula terceira do contrato de Prestação de Serviços junto a SECRETARIA MUNICIPAL DE SAÚDE
Término aprazado : 30/10/2014
Assinatura: 01/10/2014

Instrumento: TERMO ADITIVO AO CONTRATO DE PRESTAÇÃO DE SERVIÇO POR PRAZO DETERMINADO
Partes: PREFEITURA MUNICIPAL DE MAGÉ e BRUNA NOGUEIRA SOARES
Altera-se a Cláusula terceira do contrato de Prestação de Serviços junto a SECRETARIA MUNICIPAL DE SAÚDE
Término aprazado : 30/10/2014
Assinatura: 01/10/2014

Instrumento: TERMO ADITIVO AO CONTRATO DE PRESTAÇÃO DE SERVIÇO POR PRAZO DETERMINADO
Partes: PREFEITURA MUNICIPAL DE MAGÉ e CAROLINE RUBIM DIAS
Altera-se a Cláusula terceira do contrato de Prestação de Serviços junto a SECRETARIA MUNICIPAL DE SAÚDE
Término aprazado : 30/10/2014
Assinatura: 01/10/2014

Instrumento: TERMO ADITIVO AO CONTRATO DE PRESTAÇÃO DE SERVIÇO POR PRAZO DETERMINADO
Partes: PREFEITURA MUNICIPAL DE MAGÉ e GERLAINE PEREIRA GUALBERTO
Altera-se a Cláusula terceira do contrato de Prestação de Serviços junto a SECRETARIA MUNICIPAL DE SAÚDE
Término aprazado : 30/10/2014
Assinatura: 01/10/2014

Instrumento: TERMO ADITIVO AO CONTRATO DE PRESTAÇÃO DE SERVIÇO POR PRAZO DETERMINADO
Partes: PREFEITURA MUNICIPAL DE MAGÉ e LUANA CANO PEREIRA
Altera-se a Cláusula terceira do contrato de Prestação de Serviços junto a SECRETARIA MUNICIPAL DE SAÚDE
Término aprazado : 30/10/2014
Assinatura: 01/10/2014

Instrumento: TERMO ADITIVO AO CONTRATO DE PRESTAÇÃO DE SERVIÇO POR PRAZO DETERMINADO
Partes: PREFEITURA MUNICIPAL DE MAGÉ e MARCO ANTONIO BECK
Altera-se a Cláusula terceira do contrato de Prestação de Serviços junto a SECRETARIA MUNICIPAL DE SAÚDE
Término aprazado : 30/10/2014
Assinatura: 01/10/2014

Instrumento: TERMO ADITIVO AO CONTRATO DE PRESTAÇÃO DE SERVIÇO POR PRAZO DETERMINADO
Partes: PREFEITURA MUNICIPAL DE MAGÉ e SANDRA JANES DE JESUS
Altera-se a Cláusula terceira do contrato de Prestação de Serviços junto a SECRETARIA MUNICIPAL DE SAÚDE
Término aprazado : 30/10/2014
Assinatura: 01/10/2014

Instrumento: TERMO ADITIVO AO CONTRATO DE PRESTAÇÃO DE SERVIÇO POR PRAZO DETERMINADO
Partes: PREFEITURA MUNICIPAL DE MAGÉ e SILVANA FERNANDES DE ARAUJO
Altera-se a Cláusula terceira do contrato de Prestação de Serviços junto a SECRETARIA MUNICIPAL DE SAÚDE
Término aprazado : 30/10/2014
Assinatura: 01/10/2014

Instrumento: TERMO ADITIVO AO CONTRATO DE PRESTAÇÃO DE SERVIÇO POR PRAZO DETERMINADO
Partes: PREFEITURA MUNICIPAL DE MAGÉ e ADEILTON FREITAS FIALHO
Altera-se a Cláusula terceira do contrato de Prestação de Serviços junto a SECRETARIA MUNICIPAL DE SAÚDE
Término aprazado : 30/10/2014
Assinatura: 01/10/2014

Instrumento: TERMO ADITIVO AO CONTRATO DE PRESTAÇÃO DE SERVIÇO POR PRAZO DETERMINADO
Partes: PREFEITURA MUNICIPAL DE MAGÉ e ADRIELLE FERREIRA GUEDES
Altera-se a Cláusula terceira do contrato de Prestação de Serviços junto a SECRETARIA MUNICIPAL DE SAÚDE
Término aprazado : 30/10/2014
Assinatura: 01/10/2014

Instrumento: TERMO ADITIVO AO CONTRATO DE PRESTAÇÃO DE SERVIÇO POR PRAZO DETERMINADO
Partes: PREFEITURA MUNICIPAL DE MAGÉ e ALESSANDRO AGUIAR DE LIMA
Altera-se a Cláusula terceira do contrato de Prestação de Serviços junto a SECRETARIA MUNICIPAL DE SAÚDE
Término aprazado : 30/10/2014
Assinatura: 01/10/2014

Instrumento: TERMO ADITIVO AO CONTRATO DE PRESTAÇÃO DE SERVIÇO POR PRAZO DETERMINADO
Partes: PREFEITURA MUNICIPAL DE MAGÉ e AMAURI FRANCISCO CABRAL
Altera-se a Cláusula terceira do contrato de Prestação de Serviços junto a SECRETARIA MUNICIPAL DE SAÚDE
Término aprazado : 30/10/2014
Assinatura: 01/10/2014

Instrumento: TERMO ADITIVO AO CONTRATO DE PRESTAÇÃO DE SERVIÇO POR PRAZO DETERMINADO
Partes: PREFEITURA MUNICIPAL DE MAGÉ e ANA CLAUDIA MELO DA COSTA
Altera-se a Cláusula terceira do contrato de Prestação de Serviços junto a SECRETARIA MUNICIPAL DE SAÚDE
Término aprazado : 30/10/2014
Assinatura: 01/10/2014

Instrumento: TERMO ADITIVO AO CONTRATO DE PRESTAÇÃO DE SERVIÇO POR PRAZO DETERMINADO
Partes: PREFEITURA MUNICIPAL DE MAGÉ e APARECIDA DA SILVA RODRIGUES
Altera-se a Cláusula terceira do contrato de Prestação de Serviços junto a SECRETARIA MUNICIPAL DE SAÚDE
Término aprazado : 30/10/2014
Assinatura: 01/10/2014

Instrumento: TERMO ADITIVO AO CONTRATO DE PRESTAÇÃO DE SERVIÇO POR PRAZO DETERMINADO
Partes: PREFEITURA MUNICIPAL DE MAGÉ e ARLON DE JESUS SILVA
Altera-se a Cláusula terceira do contrato de Prestação de Serviços junto a SECRETARIA MUNICIPAL DE SAÚDE
Término aprazado : 30/10/2014
Assinatura: 01/10/2014

Instrumento: TERMO ADITIVO AO CONTRATO DE PRESTAÇÃO DE SERVIÇO POR PRAZO DETERMINADO
Partes: PREFEITURA MUNICIPAL DE MAGÉ e BRUNADIAS ROCHA
Altera-se a Cláusula terceira do contrato de Prestação de Serviços junto a SECRETARIA MUNICIPAL DE SAÚDE
Término aprazado : 30/10/2014
Assinatura: 01/10/2014

Instrumento: TERMO ADITIVO AO CONTRATO DE PRESTAÇÃO DE SERVIÇO POR PRAZO DETERMINADO
Partes: PREFEITURA MUNICIPAL DE MAGÉ e CAMILA TOLEDO TURANO
Altera-se a Cláusula terceira do contrato de Prestação de Serviços junto a SECRETARIA MUNICIPAL DE SAÚDE
Término aprazado : 30/10/2014
Assinatura: 01/10/2014

Instrumento: TERMO ADITIVO AO CONTRATO DE PRESTAÇÃO DE SERVIÇO POR PRAZO DETERMINADO
Partes: PREFEITURA MUNICIPAL DE MAGÉ e CARLA DE LOURDES AUGUSTO ALVES
Altera-se a Cláusula terceira do contrato de Prestação de Serviços junto a SECRETARIA MUNICIPAL DE SAÚDE
Término aprazado : 30/10/2014
Assinatura: 01/10/2014

Instrumento: TERMO ADITIVO AO CONTRATO DE PRESTAÇÃO DE SERVIÇO POR PRAZO DETERMINADO
Partes: PREFEITURA MUNICIPAL DE MAGÉ e CAROLINA VICENTE TEOFILO
Altera-se a Cláusula terceira do contrato de Prestação de Serviços junto a SECRETARIA MUNICIPAL DE SAÚDE
Término aprazado : 30/10/2014
Assinatura: 01/10/2014

Instrumento: TERMO ADITIVO AO CONTRATO DE PRESTAÇÃO DE SERVIÇO POR PRAZO DETERMINADO
Partes: PREFEITURA MUNICIPAL DE MAGÉ e CESAR MOURA BRITO
Altera-se a Cláusula terceira do contrato de Prestação de Serviços junto a SECRETARIA MUNICIPAL DE SAÚDE
Término aprazado : 30/10/2014
Assinatura: 01/10/2014

Instrumento: TERMO ADITIVO AO CONTRATO DE PRESTAÇÃO DE SERVIÇO POR PRAZO DETERMINADO
Partes: PREFEITURA MUNICIPAL DE MAGÉ e CESAR SPINA GARZONI
Altera-se a Cláusula terceira do contrato de Prestação de Serviços junto a SECRETARIA MUNICIPAL DE SAÚDE
Término aprazado : 30/10/2014
Assinatura: 01/10/2014

Instrumento: TERMO ADITIVO AO CONTRATO DE PRESTAÇÃO DE SERVIÇO POR PRAZO DETERMINADO
Partes: PREFEITURA MUNICIPAL DE MAGÉ e CLAUDIO VINICIUS OLIVEIRA DA SILVEIRA
Altera-se a Cláusula terceira do contrato de Prestação de Serviços junto a SECRETARIA MUNICIPAL DE SAÚDE
Término aprazado : 30/10/2014
Assinatura: 01/10/2014

Instrumento: TERMO ADITIVO AO CONTRATO DE PRESTAÇÃO DE SERVIÇO POR PRAZO DETERMINADO
Partes: PREFEITURA MUNICIPAL DE MAGÉ e DANIEL MATHEUS BATISTA PUYALES
Altera-se a Cláusula terceira do contrato de Prestação de Serviços junto a SECRETARIA MUNICIPAL DE SAÚDE
Término aprazado : 30/10/2014
Assinatura: 01/10/2014

Instrumento: TERMO ADITIVO AO CONTRATO DE PRESTAÇÃO DE SERVIÇO POR PRAZO DETERMINADO
Partes: PREFEITURA MUNICIPAL DE MAGÉ e EDIVANA DONADELLI MIRANDA
Altera-se a Cláusula terceira do contrato de Prestação de Serviços junto a SECRETARIA MUNICIPAL DE SAÚDE
Término aprazado : 30/10/2014
Assinatura: 01/10/2014

Instrumento: TERMO ADITIVO AO CONTRATO DE PRESTAÇÃO DE SERVIÇO POR PRAZO DETERMINADO
Partes: PREFEITURA MUNICIPAL DE MAGÉ e EDUARDO JORGE CUSTODIO DA SILVA
Altera-se a Cláusula terceira do contrato de Prestação de Serviços junto a SECRETARIA MUNICIPAL DE SAÚDE
Término aprazado : 30/10/2014
Assinatura: 01/10/2014

Instrumento: TERMO ADITIVO AO CONTRATO DE PRESTAÇÃO DE SERVIÇO POR PRAZO DETERMINADO
Partes: PREFEITURA MUNICIPAL DE MAGÉ e ELIANE ALEIXO SALOMAO
Altera-se a Cláusula terceira do contrato de Prestação de Serviços junto a SECRETARIA MUNICIPAL DE SAÚDE
Término aprazado : 30/10/2014
Assinatura: 01/10/2014

Instrumento: TERMO ADITIVO AO CONTRATO DE PRESTAÇÃO DE SERVIÇO POR PRAZO DETERMINADO
Partes: PREFEITURA MUNICIPAL DE MAGÉ e FABRICIO GIL MAIA DA ROCHA
Altera-se a Cláusula terceira do contrato de Prestação de Serviços junto a SECRETARIA MUNICIPAL DE SAÚDE
Término aprazado : 30/10/2014
Assinatura: 01/10/2014

Instrumento: TERMO ADITIVO AO CONTRATO DE PRESTAÇÃO DE SERVIÇO POR PRAZO DETERMINADO
Partes: PREFEITURA MUNICIPAL DE MAGÉ e GRAZIELI BARBOZA DOS SANTOS
Altera-se a Cláusula terceira do contrato de Prestação de Serviços junto a SECRETARIA MUNICIPAL DE SAÚDE
Término aprazado : 30/10/2014
Assinatura: 01/10/2014

Instrumento: TERMO ADITIVO AO CONTRATO DE PRESTAÇÃO DE SERVIÇO POR PRAZO DETERMINADO
Partes: PREFEITURA MUNICIPAL DE MAGÉ e IRACY DO CARMO SANTOS
Altera-se a Cláusula terceira do contrato de Prestação de Serviços junto a SECRETARIA MUNICIPAL DE SAÚDE
Término aprazado : 30/10/2014
Assinatura: 01/10/2014

Instrumento: TERMO ADITIVO AO CONTRATO DE PRESTAÇÃO DE SERVIÇO POR PRAZO DETERMINADO
Partes: PREFEITURA MUNICIPAL DE MAGÉ e ITALO PRUCOLI AVELAR
Altera-se a Cláusula terceira do contrato de Prestação de Serviços junto a SECRETARIA MUNICIPAL DE SAÚDE
Término aprazado : 30/10/2014
Assinatura: 01/10/2014

Instrumento: TERMO ADITIVO AO CONTRATO DE PRESTAÇÃO DE SERVIÇO POR PRAZO DETERMINADO
Partes: PREFEITURA MUNICIPAL DE MAGÉ e JAIRO POMBO DO AMARAL FILHO
Altera-se a Cláusula terceira do contrato de Prestação de Serviços junto a SECRETARIA MUNICIPAL DE SAÚDE
Término aprazado : 30/10/2014
Assinatura: 01/10/2014

Instrumento: TERMO ADITIVO AO CONTRATO DE PRESTAÇÃO DE SERVIÇO POR PRAZO DETERMINADO
Partes: PREFEITURA MUNICIPAL DE MAGÉ e JALUZA CHEROBINI
Altera-se a Cláusula terceira do contrato de Prestação de Serviços junto a SECRETARIA MUNICIPAL DE SAÚDE
Término aprazado : 30/10/2014
Assinatura: 01/10/2014

Instrumento: TERMO ADITIVO AO CONTRATO DE PRESTAÇÃO DE SERVIÇO POR PRAZO DETERMINADO
Partes: PREFEITURA MUNICIPAL DE MAGÉ e JOSI DE OLIVEIRA BRITTES
Altera-se a Cláusula terceira do contrato de Prestação de Serviços junto a SECRETARIA MUNICIPAL DE SAÚDE
Término aprazado : 30/10/2014
Assinatura: 01/10/2014

Instrumento: TERMO ADITIVO AO CONTRATO DE PRESTAÇÃO DE SERVIÇO POR PRAZO DETERMINADO
Partes: PREFEITURA MUNICIPAL DE MAGÉ e JULIO CESAR DELGADO CORREAL
Altera-se a Cláusula terceira do contrato de Prestação de Serviços junto a SECRETARIA MUNICIPAL DE SAÚDE
Término aprazado : 30/10/2014
Assinatura: 01/10/2014

Instrumento: TERMO ADITIVO AO CONTRATO DE PRESTAÇÃO DE SERVIÇO POR PRAZO DETERMINADO
Partes: PREFEITURA MUNICIPAL DE MAGÉ e LENYR GONCALVES MAGALHAES
Altera-se a Cláusula terceira do contrato de Prestação de Serviços junto a SECRETARIA MUNICIPAL DE SAÚDE
Término aprazado : 30/10/2014
Assinatura: 01/10/2014

Instrumento: TERMO ADITIVO AO CONTRATO DE PRESTAÇÃO DE SERVIÇO POR PRAZO DETERMINADO
Partes: PREFEITURA MUNICIPAL DE MAGÉ e MARCELA COUTO BRANCO
Altera-se a Cláusula terceira do contrato de Prestação de Serviços junto a SECRETARIA MUNICIPAL DE SAÚDE
Término aprazado : 30/10/2014
Assinatura: 01/10/2014

Instrumento: TERMO ADITIVO AO CONTRATO DE PRESTAÇÃO DE SERVIÇO POR PRAZO DETERMINADO
Partes: PREFEITURA MUNICIPAL DE MAGÉ e MARCELE PEREIRA BECK
Altera-se a Cláusula terceira do contrato de Prestação de Serviços junto a SECRETARIA MUNICIPAL DE SAÚDE
Término aprazado : 30/10/2014
Assinatura: 01/10/2014

Instrumento: TERMO ADITIVO AO CONTRATO DE PRESTAÇÃO DE SERVIÇO POR PRAZO DETERMINADO
Partes: PREFEITURA MUNICIPAL DE MAGÉ e MARCELLA TAVARES LIMA
Altera-se a Cláusula terceira do contrato de Prestação de Serviços junto a SECRETARIA MUNICIPAL DE SAÚDE
Término aprazado : 30/10/2014
Assinatura: 01/10/2014

Instrumento: TERMO ADITIVO AO CONTRATO DE PRESTAÇÃO DE SERVIÇO POR PRAZO DETERMINADO
Partes: PREFEITURA MUNICIPAL DE MAGÉ e MARCELO MENDES
Altera-se a Cláusula terceira do contrato de Prestação de Serviços junto a SECRETARIA MUNICIPAL DE SAÚDE
Término aprazado : 30/10/2014
Assinatura: 01/10/2014

Instrumento: TERMO ADITIVO AO CONTRATO DE PRESTAÇÃO DE SERVIÇO POR PRAZO DETERMINADO
Partes: PREFEITURA MUNICIPAL DE MAGÉ e MARIA AMELIA DOS SANTOS MACHADO
Altera-se a Cláusula terceira do contrato de Prestação de Serviços junto a SECRETARIA MUNICIPAL DE SAÚDE
Término aprazado : 30/10/2014
Assinatura: 01/10/2014

Instrumento: TERMO ADITIVO AO CONTRATO DE PRESTAÇÃO DE SERVIÇO POR PRAZO DETERMINADO
Partes: PREFEITURA MUNICIPAL DE MAGÉ e MARIA DE LOURDES CAETANO O. F. DA SILVA
Altera-se a Cláusula terceira do contrato de Prestação de Serviços junto a SECRETARIA MUNICIPAL DE SAÚDE
Término aprazado : 30/10/2014
Assinatura: 01/10/2014

Instrumento: TERMO ADITIVO AO CONTRATO DE PRESTAÇÃO DE SERVIÇO POR PRAZO DETERMINADO
Partes: PREFEITURA MUNICIPAL DE MAGÉ e MARIANA DE ANDRADE ARAUJO
Altera-se a Cláusula terceira do contrato de Prestação de Serviços junto a SECRETARIA MUNICIPAL DE SAÚDE
Término aprazado : 30/10/2014
Assinatura: 01/10/2014

Instrumento: TERMO ADITIVO AO CONTRATO DE PRESTAÇÃO DE SERVIÇO POR PRAZO DETERMINADO
Partes: PREFEITURA MUNICIPAL DE MAGÉ e MARITZA FABIANA SEPULVEDA
Altera-se a Cláusula terceira do contrato de Prestação de Serviços junto a SECRETARIA MUNICIPAL DE SAÚDE
Término aprazado : 30/10/2014
Assinatura: 01/10/2014

Instrumento: TERMO ADITIVO AO CONTRATO DE PRESTAÇÃO DE SERVIÇO POR PRAZO DETERMINADO
Partes: PREFEITURA MUNICIPAL DE MAGÉ e MARLEI BENVINDO DA COSTA
Altera-se a Cláusula terceira do contrato de Prestação de Serviços junto a SECRETARIA MUNICIPAL DE SAÚDE
Término aprazado : 30/10/2014
Assinatura: 01/10/2014

Instrumento: TERMO ADITIVO AO CONTRATO DE PRESTAÇÃO DE SERVIÇO POR PRAZO DETERMINADO
Partes: PREFEITURA MUNICIPAL DE MAGÉ e MARTA GRANTHON
Altera-se a Cláusula terceira do contrato de Prestação de Serviços junto a SECRETARIA MUNICIPAL DE SAÚDE
Término aprazado : 30/10/2014
Assinatura: 01/10/2014

Instrumento: TERMO ADITIVO AO CONTRATO DE PRESTAÇÃO DE SERVIÇO POR PRAZO DETERMINADO
Partes: PREFEITURA MUNICIPAL DE MAGÉ e MONIQUE ROSA DE MENDONCA
Altera-se a Cláusula terceira do contrato de Prestação de Serviços junto a SECRETARIA MUNICIPAL DE SAÚDE
Término aprazado : 30/10/2014
Assinatura: 01/10/2014

Instrumento: TERMO ADITIVO AO CONTRATO DE PRESTAÇÃO DE SERVIÇO POR PRAZO DETERMINADO
Partes: PREFEITURA MUNICIPAL DE MAGÉ e REGINALDO SILVA ARAUJO CURY
Altera-se a Cláusula terceira do contrato de Prestação de Serviços junto a SECRETARIA MUNICIPAL DE SAÚDE
Término aprazado : 30/10/2014
Assinatura: 01/10/2014

Instrumento: TERMO ADITIVO AO CONTRATO DE PRESTAÇÃO DE SERVIÇO POR PRAZO DETERMINADO
Partes: PREFEITURA MUNICIPAL DE MAGÉ e RICARDO DE JESUS DA SILVA
Altera-se a Cláusula terceira do contrato de Prestação de Serviços junto a SECRETARIA MUNICIPAL DE SAÚDE
Término aprazado : 30/10/2014
Assinatura: 01/10/2014

Instrumento: TERMO ADITIVO AO CONTRATO DE PRESTAÇÃO DE SERVIÇO POR PRAZO DETERMINADO
Partes: PREFEITURA MUNICIPAL DE MAGÉ e ROSSE MARY GUZMAN BORDA
Altera-se a Cláusula terceira do contrato de Prestação de Serviços junto a SECRETARIA MUNICIPAL DE SAÚDE
Término aprazado : 30/10/2014
Assinatura: 01/10/2014

Instrumento: TERMO ADITIVO AO CONTRATO DE PRESTAÇÃO DE SERVIÇO POR PRAZO DETERMINADO
Partes: PREFEITURA MUNICIPAL DE MAGÉ e RUBENS PASSARELLI
Altera-se a Cláusula terceira do contrato de Prestação de Serviços junto a SECRETARIA MUNICIPAL DE SAÚDE
Término aprazado : 30/10/2014
Assinatura: 01/10/2014

Instrumento: TERMO ADITIVO AO CONTRATO DE PRESTAÇÃO DE SERVIÇO POR PRAZO DETERMINADO
Partes: PREFEITURA MUNICIPAL DE MAGÉ e SONIA CRISTINA DA SILVA
Altera-se a Cláusula terceira do contrato de Prestação de Serviços junto a SECRETARIA MUNICIPAL DE SAÚDE
Término aprazado : 30/10/2014
Assinatura: 01/10/2014

Instrumento: TERMO ADITIVO AO CONTRATO DE PRESTAÇÃO DE SERVIÇO POR PRAZO DETERMINADO
Partes: PREFEITURA MUNICIPAL DE MAGÉ e THEREZINHA DE PAULA RODRIGUES
Altera-se a Cláusula terceira do contrato de Prestação de Serviços junto a SECRETARIA MUNICIPAL DE SAÚDE
Término aprazado : 30/10/2014
Assinatura: 01/10/2014

Instrumento: TERMO ADITIVO AO CONTRATO DE PRESTAÇÃO DE SERVIÇO POR PRAZO DETERMINADO
Partes: PREFEITURA MUNICIPAL DE MAGÉ e VITOR GONÇALVES DA MATA
Altera-se a Cláusula terceira do contrato de Prestação de Serviços junto a SECRETARIA MUNICIPAL DE SAÚDE
Término aprazado : 30/10/2014
Assinatura: 01/10/2014

Instrumento: TERMO ADITIVO AO CONTRATO DE PRESTAÇÃO DE SERVIÇO POR PRAZO DETERMINADO
Partes: PREFEITURA MUNICIPAL DE MAGÉ e MAZIR PERALVA PEREIRA
Altera-se a Cláusula terceira do contrato de Prestação de Serviços junto a SECRETARIA MUNICIPAL DE SAÚDE
Término aprazado : 30/10/2014
Assinatura: 03/10/2014

Instrumento: TERMO ADITIVO AO CONTRATO DE PRESTAÇÃO DE SERVIÇO POR PRAZO DETERMINADO
Partes: PREFEITURA MUNICIPAL DE MAGÉ e ANDREA RODRIGUES DOS SANTOS
Altera-se a Cláusula terceira do contrato de Prestação de Serviços junto a SECRETARIA MUNICIPAL DE SAÚDE
Término aprazado : 30/10/2014
Assinatura: 08/10/2014

Instrumento: TERMO ADITIVO AO CONTRATO DE PRESTAÇÃO DE SERVIÇO POR PRAZO DETERMINADO
Partes: PREFEITURA MUNICIPAL DE MAGÉ e JACQUELINE ALVES DE CARVALHO SILVA
Altera-se a Cláusula terceira do contrato de Prestação de Serviços junto a SECRETARIA MUNICIPAL DE SAÚDE
Término aprazado : 30/10/2014
Assinatura: 08/10/2014

Instrumento: TERMO ADITIVO AO CONTRATO DE PRESTAÇÃO DE SERVIÇO POR PRAZO DETERMINADO
Partes: PREFEITURA MUNICIPAL DE MAGÉ e JESSICA PACHECO HENRIQUES
Altera-se a Cláusula terceira do contrato de Prestação de Serviços junto a SECRETARIA MUNICIPAL DE SAÚDE
Término aprazado : 30/10/2014
Assinatura: 08/10/2014

Instrumento: TERMO ADITIVO AO CONTRATO DE PRESTAÇÃO DE SERVIÇO POR PRAZO DETERMINADO
Partes: PREFEITURA MUNICIPAL DE MAGÉ e JOSIANE DE ASSIS DIAS
Altera-se a Cláusula terceira do contrato de Prestação de Serviços junto a SECRETARIA MUNICIPAL DE SAÚDE
Término aprazado : 30/10/2014
Assinatura: 08/10/2014

Instrumento: TERMO ADITIVO AO CONTRATO DE PRESTAÇÃO DE SERVIÇO POR PRAZO DETERMINADO
Partes: PREFEITURA MUNICIPAL DE MAGÉ e KEDILE ALVES DO PRADO
Altera-se a Cláusula terceira do contrato de Prestação de Serviços junto a SECRETARIA MUNICIPAL DE SAÚDE
Término aprazado : 30/10/2014
Assinatura: 08/10/2014

Instrumento: TERMO ADITIVO AO CONTRATO DE PRESTAÇÃO DE SERVIÇO POR PRAZO DETERMINADO
Partes: PREFEITURA MUNICIPAL DE MAGÉ e MAIARA JESUS GONCALVES DA SILVA
Altera-se a Cláusula terceira do contrato de Prestação de Serviços junto a SECRETARIA MUNICIPAL DE SAÚDE
Término aprazado : 30/10/2014
Assinatura: 08/10/2014

Instrumento: TERMO ADITIVO AO CONTRATO DE PRESTAÇÃO DE SERVIÇO POR PRAZO DETERMINADO
Partes: PREFEITURA MUNICIPAL DE MAGÉ e MARIA ANGELICA CRISPIM BARBOSA
Altera-se a Cláusula terceira do contrato de Prestação de Serviços junto a SECRETARIA MUNICIPAL DE SAÚDE
Término aprazado : 30/10/2014
Assinatura: 08/10/2014

Instrumento: TERMO ADITIVO AO CONTRATO DE PRESTAÇÃO DE SERVIÇO POR PRAZO DETERMINADO
Partes: PREFEITURA MUNICIPAL DE MAGÉ e MEIRELANE FERREIRA DO NASCIMENTO
Altera-se a Cláusula terceira do contrato de Prestação de Serviços junto a SECRETARIA MUNICIPAL DE SAÚDE
Término aprazado : 30/10/2014
Assinatura: 08/10/2014

Instrumento: TERMO ADITIVO AO CONTRATO DE PRESTAÇÃO DE SERVIÇO POR PRAZO DETERMINADO
Partes: PREFEITURA MUNICIPAL DE MAGÉ e RODRIGO DE OLIVEIRA VIANA
Altera-se a Cláusula terceira do contrato de Prestação de Serviços junto a SECRETARIA MUNICIPAL DE SAÚDE
Término aprazado : 30/10/2014
Assinatura: 08/10/2014

Instrumento: TERMO ADITIVO AO CONTRATO DE PRESTAÇÃO DE SERVIÇO POR PRAZO DETERMINADO
Partes: PREFEITURA MUNICIPAL DE MAGÉ e ROSA MARIA ALCANTARA DE PINHO
Altera-se a Cláusula terceira do contrato de Prestação de Serviços junto a SECRETARIA MUNICIPAL DE SAÚDE
Término aprazado : 30/10/2014
Assinatura: 08/10/2014

Instrumento: TERMO ADITIVO AO CONTRATO DE PRESTAÇÃO DE SERVIÇO POR PRAZO DETERMINADO
Partes: PREFEITURA MUNICIPAL DE MAGÉ e DAIANE VAZ DO NASCIMENTO
Altera-se a Cláusula terceira do contrato de Prestação de Serviços junto a SECRETARIA MUNICIPAL DE SAÚDE
Término aprazado : 30/10/2014
Assinatura: 11/10/2014

Instrumento: TERMO ADITIVO AO CONTRATO DE PRESTAÇÃO DE SERVIÇO POR PRAZO DETERMINADO
Partes: PREFEITURA MUNICIPAL DE MAGÉ e LILIAN MEDEIROS CARNEIRO SIMOES
Altera-se a Cláusula terceira do contrato de Prestação de Serviços junto a SECRETARIA MUNICIPAL DE SAÚDE
Término aprazado : 30/10/2014
Assinatura: 11/10/2014

Instrumento: TERMO ADITIVO AO CONTRATO DE PRESTAÇÃO DE SERVIÇO POR PRAZO DETERMINADO
Partes: PREFEITURA MUNICIPAL DE MAGÉ e NILCEA REBELLO PINHEIRO
Altera-se a Cláusula terceira do contrato de Prestação de Serviços junto a SECRETARIA MUNICIPAL DE SAÚDE
Término aprazado : 30/10/2014
Assinatura: 11/10/2014

Instrumento: TERMO ADITIVO AO CONTRATO DE PRESTAÇÃO DE SERVIÇO POR PRAZO DETERMINADO
Partes: PREFEITURA MUNICIPAL DE MAGÉ e THAISA DA SILVA BARBOSA
Altera-se a Cláusula terceira do contrato de Prestação de Serviços junto a SECRETARIA MUNICIPAL DE SAÚDE
Término aprazado : 30/10/2014
Assinatura: 11/10/2014

Instrumento: TERMO ADITIVO AO CONTRATO DE PRESTAÇÃO DE SERVIÇO POR PRAZO DETERMINADO
Partes: PREFEITURA MUNICIPAL DE MAGÉ e INES RODRIGUES DA SILVA
Altera-se a Cláusula terceira do contrato de Prestação de Serviços junto a SECRETARIA MUNICIPAL DE SAÚDE
Término aprazado : 30/10/2014
Assinatura: 11/10/2014



PREFEITURA MUNICIPAL DE
MAGÉ

REPÚBLICA FEDERATIVA DO BRASIL - ESTADO DO RIO DE JANEIRO
SECRETARIA MUNICIPAL DE ADMINISTRAÇÃO - www.mage.rj.gov.br

EXTRATO DE TERMO DE DISTRATO

DISTRATO

Instrumento: DISTRATO DE CONTRATO
Partes: PREFEITURA MUNICIPAL DE MAGÉ e ADELSON SIQUEIRA
Objeto: Prestação de serviços junto à SECRETARIA MUNICIPAL DE SERVIÇOS PÚBLICOS
Assinatura: 02/01/2014

DISTRATO

Instrumento: DISTRATO DE CONTRATO
Partes: PREFEITURA MUNICIPAL DE MAGÉ e ADEMIR LELIS DOS SANTOS
Objeto: Prestação de serviços junto à SECRETARIA MUNICIPAL DE SERVIÇOS PÚBLICOS
Assinatura: 02/01/2014

DISTRATO

Instrumento: DISTRATO DE CONTRATO
Partes: PREFEITURA MUNICIPAL DE MAGÉ e ALAN JORGE SIMONACIO
Objeto: Prestação de serviços junto à SECRETARIA MUNICIPAL DE SERVIÇOS PÚBLICOS
Assinatura: 02/01/2014

DISTRATO

Instrumento: DISTRATO DE CONTRATO
Partes: PREFEITURA MUNICIPAL DE MAGÉ e ANALUCIA PEREIRA
Objeto: Prestação de serviços junto à SECRETARIA MUNICIPAL DE SERVIÇOS PÚBLICOS
Assinatura: 02/01/2014

DISTRATO

Instrumento: DISTRATO DE CONTRATO
Partes: PREFEITURA MUNICIPAL DE MAGÉ e CLAUDIO VINICIUS RODRIGUES DE SOUZA
Objeto: Prestação de serviços junto à SECRETARIA MUNICIPAL DE SERVIÇOS PÚBLICOS
Assinatura: 02/01/2014

DISTRATO

Instrumento: DISTRATO DE CONTRATO
Partes: PREFEITURA MUNICIPAL DE MAGÉ e CLAUDIONOR DE JESUS SILVA
Objeto: Prestação de serviços junto à SECRETARIA MUNICIPAL DE SERVIÇOS PÚBLICOS
Assinatura: 02/01/2014

DISTRATO

Instrumento: DISTRATO DE CONTRATO
Partes: PREFEITURA MUNICIPAL DE MAGÉ e CRISTIANO DE SOUZA ARAUJO
Objeto: Prestação de serviços junto à SECRETARIA MUNICIPAL DE SERVIÇOS PÚBLICOS
Assinatura: 02/01/2014

DISTRATO

Instrumento: DISTRATO DE CONTRATO
Partes: PREFEITURA MUNICIPAL DE MAGÉ e DAMIAO GOMES
Objeto: Prestação de serviços junto à SECRETARIA MUNICIPAL DE SERVIÇOS PÚBLICOS
Assinatura: 02/01/2014

DISTRATO

Instrumento: DISTRATO DE CONTRATO
Partes: PREFEITURA MUNICIPAL DE MAGÉ e ELIZABETH FOGACA SERRA
Objeto: Prestação de serviços junto à SECRETARIA MUNICIPAL DE SERVIÇOS PÚBLICOS
Assinatura: 02/01/2014

DISTRATO

Instrumento: DISTRATO DE CONTRATO
Partes: PREFEITURA MUNICIPAL DE MAGÉ e FABIO IDALINO DE SOUZA
Objeto: Prestação de serviços junto à SECRETARIA MUNICIPAL DE SERVIÇOS PÚBLICOS
Assinatura: 02/01/2014

DISTRATO

Instrumento: DISTRATO DE CONTRATO
Partes: PREFEITURA MUNICIPAL DE MAGÉ e ISAIAS FLORENCIO FERREIRA
Objeto: Prestação de serviços junto à SECRETARIA MUNICIPAL DE SERVIÇOS PÚBLICOS
Assinatura: 02/01/2014

DISTRATO

Instrumento: DISTRATO DE CONTRATO
Partes: PREFEITURA MUNICIPAL DE MAGÉ e JEFFERSON SILVA DE SOUZA
Objeto: Prestação de serviços junto à SECRETARIA MUNICIPAL DE SERVIÇOS PÚBLICOS
Assinatura: 02/01/2014

DISTRATO

Instrumento: DISTRATO DE CONTRATO
Partes: PREFEITURA MUNICIPAL DE MAGÉ e JULIMAR CHARTTI DE SOUZA
Objeto: Prestação de serviços junto à SECRETARIA MUNICIPAL DE SERVIÇOS PÚBLICOS
Assinatura: 02/01/2014

DISTRATO

Instrumento: DISTRATO DE CONTRATO
Partes: PREFEITURA MUNICIPAL DE MAGÉ e MAICON DOS SANTOS DA SILVA
Objeto: Prestação de serviços junto à SECRETARIA MUNICIPAL DE SERVIÇOS PÚBLICOS
Assinatura: 02/01/2014

DISTRATO

Instrumento: DISTRATO DE CONTRATO
Partes: PREFEITURA MUNICIPAL DE MAGÉ e MARCOS ALEXANDRE NERY DA SILVA
Objeto: Prestação de serviços junto à SECRETARIA MUNICIPAL DE SERVIÇOS PÚBLICOS
Assinatura: 02/01/2014

DISTRATO

Instrumento: DISTRATO DE CONTRATO
Partes: PREFEITURA MUNICIPAL DE MAGÉ e NEANDER DE SOUZA PENA
Objeto: Prestação de serviços junto à SECRETARIA MUNICIPAL DE SERVIÇOS PÚBLICOS
Assinatura: 02/01/2014

DISTRATO

Instrumento: DISTRATO DE CONTRATO
Partes: PREFEITURA MUNICIPAL DE MAGÉ e PEDRO HENRIQUE MASCARENHAS CORREA
Objeto: Prestação de serviços junto à SECRETARIA MUNICIPAL DE SERVIÇOS PÚBLICOS
Assinatura: 02/01/2014

DISTRATO

Instrumento: DISTRATO DE CONTRATO
Partes: PREFEITURA MUNICIPAL DE MAGÉ e RAIMUNDA LUCAS DA CONCEICAO
Objeto: Prestação de serviços junto à SECRETARIA MUNICIPAL DE SERVIÇOS PÚBLICOS
Assinatura: 02/01/2014

DISTRATO

Instrumento: DISTRATO DE CONTRATO
Partes: PREFEITURA MUNICIPAL DE MAGÉ e ROBERTO SOUZA REIS JUNIOR
Objeto: Prestação de serviços junto à SECRETARIA MUNICIPAL DE SERVIÇOS PÚBLICOS
Assinatura: 02/01/2014

DISTRATO

Instrumento: DISTRATO DE CONTRATO
Partes: PREFEITURA MUNICIPAL DE MAGÉ e VANDADA SILVA CARVALHO
Objeto: Prestação de serviços junto à SECRETARIA MUNICIPAL DE SERVIÇOS PÚBLICOS
Assinatura: 02/01/2014

DISTRATO

Instrumento: DISTRATO DE CONTRATO
Partes: PREFEITURA MUNICIPAL DE MAGÉ e ALAMIOR SABOIA GUIMARAES
Objeto: Prestação de serviços junto à SECRETARIA MUNICIPAL DE SERVIÇOS PÚBLICOS
Assinatura: 31/01/2014

DISTRATO

Instrumento: DISTRATO DE CONTRATO
Partes: PREFEITURA MUNICIPAL DE MAGÉ e ANA CAROLINA FERREIRA DE ARAUJO
Objeto: Prestação de serviços junto à SECRETARIA MUNICIPAL DE SERVIÇOS PÚBLICOS
Assinatura: 31/01/2014

DISTRATO

Instrumento: DISTRATO DE CONTRATO
Partes: PREFEITURA MUNICIPAL DE MAGÉ e DIEGO COSTA NOVAIS
Objeto: Prestação de serviços junto à SECRETARIA MUNICIPAL DE SERVIÇOS PÚBLICOS
Assinatura: 31/01/2014

DISTRATO

Instrumento: DISTRATO DE CONTRATO
Partes: PREFEITURA MUNICIPAL DE MAGÉ e ERICK PINABRAZ
Objeto: Prestação de serviços junto à SECRETARIA MUNICIPAL DE SERVIÇOS PÚBLICOS
Assinatura: 31/01/2014

DISTRATO

Instrumento: DISTRATO DE CONTRATO
Partes: PREFEITURA MUNICIPAL DE MAGÉ e FABIO GERMINIO DO NASCIMENTO
Objeto: Prestação de serviços junto à SECRETARIA MUNICIPAL DE SERVIÇOS PÚBLICOS
Assinatura: 31/01/2014

DISTRATO

Instrumento: DISTRATO DE CONTRATO
Partes: PREFEITURA MUNICIPAL DE MAGÉ e FERNANDO TEODORIO DOS SANTOS
Objeto: Prestação de serviços junto à SECRETARIA MUNICIPAL DE SERVIÇOS PÚBLICOS
Assinatura: 31/01/2014

DISTRATO

Instrumento: DISTRATO DE CONTRATO
Partes: PREFEITURA MUNICIPAL DE MAGÉ e FRANCIANNE DE SOUZA CARVALHO
Objeto: Prestação de serviços junto à SECRETARIA MUNICIPAL DE SERVIÇOS PÚBLICOS
Assinatura: 31/01/2014

DISTRATO

Instrumento: DISTRATO DE CONTRATO
Partes: PREFEITURA MUNICIPAL DE MAGÉ e GEUCIMAR RICARDO
Objeto: Prestação de serviços junto à SECRETARIA MUNICIPAL DE SERVIÇOS PÚBLICOS
Assinatura: 31/01/2014

DISTRATO

Instrumento: DISTRATO DE CONTRATO
Partes: PREFEITURA MUNICIPAL DE MAGÉ e JEFFERSON DE SOUZA SENA
Objeto: Prestação de serviços junto à SECRETARIA MUNICIPAL DE SERVIÇOS PÚBLICOS
Assinatura: 31/01/2014

DISTRATO

Instrumento: DISTRATO DE CONTRATO
Partes: PREFEITURA MUNICIPAL DE MAGÉ e MARLUCIA DE OLIVEIRA COSTA DA SILVA
Objeto: Prestação de serviços junto à SECRETARIA MUNICIPAL DE SERVIÇOS PÚBLICOS
Assinatura: 31/01/2014

DISTRATO

Instrumento: DISTRATO DE CONTRATO
Partes: PREFEITURA MUNICIPAL DE MAGÉ e RODRIGO BASTOS MENEZES COIMBRA
Objeto: Prestação de serviços junto à SECRETARIA MUNICIPAL DE SERVIÇOS PÚBLICOS
Assinatura: 31/01/2014

DISTRATO

Instrumento: DISTRATO DE CONTRATO
Partes: PREFEITURA MUNICIPAL DE MAGÉ e ALEXANDRE ROSENDO DA SILVA
Objeto: Prestação de serviços junto à SECRETARIA MUNICIPAL DE SERVIÇOS PÚBLICOS
Assinatura: 01/02/2014

DISTRATO

Instrumento: DISTRATO DE CONTRATO
Partes: PREFEITURA MUNICIPAL DE MAGÉ e ALEXSANDRA LAURIANO LIMA
Objeto: Prestação de serviços junto à SECRETARIA MUNICIPAL DE SERVIÇOS PÚBLICOS
Assinatura: 01/02/2014

DISTRATO

Instrumento: DISTRATO DE CONTRATO
Partes: PREFEITURA MUNICIPAL DE MAGÉ e ANDERSON GAMA FELIX
Objeto: Prestação de serviços junto à SECRETARIA MUNICIPAL DE SERVIÇOS PÚBLICOS
Assinatura: 01/02/2014

DISTRATO

Instrumento: DISTRATO DE CONTRATO
Partes: PREFEITURA MUNICIPAL DE MAGÉ e AROLDI GAMA FILHO
Objeto: Prestação de serviços junto à SECRETARIA MUNICIPAL DE SERVIÇOS PÚBLICOS
Assinatura: 01/02/2014

DISTRATO

Instrumento: DISTRATO DE CONTRATO
Partes: PREFEITURA MUNICIPAL DE MAGÉ e BRUNA LEONAR SOARES APOLINARIO
Objeto: Prestação de serviços junto à SECRETARIA MUNICIPAL DE SERVIÇOS PÚBLICOS
Assinatura: 01/02/2014

DISTRATO

Instrumento: DISTRATO DE CONTRATO
Partes: PREFEITURA MUNICIPAL DE MAGÉ e CARLOS ALBERTO DA SILVA
Objeto: Prestação de serviços junto à SECRETARIA MUNICIPAL DE SERVIÇOS PÚBLICOS
Assinatura: 01/02/2014

DISTRATO

Instrumento: DISTRATO DE CONTRATO
Partes: PREFEITURA MUNICIPAL DE MAGÉ e CARLOS ALBERTO DOS SANTOS
Objeto: Prestação de serviços junto à SECRETARIA MUNICIPAL DE SERVIÇOS PÚBLICOS
Assinatura: 01/02/2014

DISTRATO

Instrumento: DISTRATO DE CONTRATO
Partes: PREFEITURA MUNICIPAL DE MAGÉ e DIANA FRANCISCA REZENDE
Objeto: Prestação de serviços junto à SECRETARIA MUNICIPAL DE SERVIÇOS PÚBLICOS
Assinatura: 01/02/2014

DISTRATO

Instrumento: DISTRATO DE CONTRATO
Partes: PREFEITURA MUNICIPAL DE MAGÉ e EDELCE CARLOS GUIMARAES JUNIOR
Objeto: Prestação de serviços junto à SECRETARIA MUNICIPAL DE SERVIÇOS PÚBLICOS
Assinatura: 01/02/2014

DISTRATO

Instrumento: DISTRATO DE CONTRATO
Partes: PREFEITURA MUNICIPAL DE MAGÉ e ELIZABETE BIANCA DA CONCEICAO
Objeto: Prestação de serviços junto à SECRETARIA MUNICIPAL DE SERVIÇOS PÚBLICOS
Assinatura: 01/02/2014

DISTRATO

Instrumento: DISTRATO DE CONTRATO
Partes: PREFEITURA MUNICIPAL DE MAGÉ e ELIZABETH FRANCISCA DE SOUZA
Objeto: Prestação de serviços junto à SECRETARIA MUNICIPAL DE SERVIÇOS PÚBLICOS
Assinatura: 01/02/2014

DISTRATO

Instrumento: DISTRATO DE CONTRATO
Partes: PREFEITURA MUNICIPAL DE MAGÉ e JOAO BATISTADOS SANTOS
Objeto: Prestação de serviços junto à SECRETARIA MUNICIPAL DE SERVIÇOS PÚBLICOS
Assinatura: 01/02/2014

DISTRATO

Instrumento: DISTRATO DE CONTRATO
Partes: PREFEITURA MUNICIPAL DE MAGÉ e JORGE SALDANHA DE OLIVEIRA
Objeto: Prestação de serviços junto à SECRETARIA MUNICIPAL DE SERVIÇOS PÚBLICOS
Assinatura: 01/02/2014

DISTRATO

Instrumento: DISTRATO DE CONTRATO
Partes: PREFEITURA MUNICIPAL DE MAGÉ e LEANDRO BARBOSA DE SOUZA
Objeto: Prestação de serviços junto à SECRETARIA MUNICIPAL DE SERVIÇOS PÚBLICOS
Assinatura: 01/02/2014

DISTRATO

Instrumento: DISTRATO DE CONTRATO
Partes: PREFEITURA MUNICIPAL DE MAGÉ e LUCIANE BARBOSA DE O. NOGUEIRA
Objeto: Prestação de serviços junto à SECRETARIA MUNICIPAL DE SERVIÇOS PÚBLICOS
Assinatura: 01/02/2014

DISTRATO

Instrumento: DISTRATO DE CONTRATO
Partes: PREFEITURA MUNICIPAL DE MAGÉ e MARCO MACHADO CUNHA
Objeto: Prestação de serviços junto à SECRETARIA MUNICIPAL DE SERVIÇOS PÚBLICOS
Assinatura: 01/02/2014

DISTRATO

Instrumento: DISTRATO DE CONTRATO
Partes: PREFEITURA MUNICIPAL DE MAGÉ e MICHELE CARMO ROCHA DA CONCEICAO
Objeto: Prestação de serviços junto à SECRETARIA MUNICIPAL DE SERVIÇOS PÚBLICOS
Assinatura: 01/02/2014

DISTRATO

Instrumento: DISTRATO DE CONTRATO
Partes: PREFEITURA MUNICIPAL DE MAGÉ e NILSON FRANCISCO AGUIAR FILHO
Objeto: Prestação de serviços junto à SECRETARIA MUNICIPAL DE SERVIÇOS PÚBLICOS
Assinatura: 01/02/2014

DISTRATO

Instrumento: DISTRATO DE CONTRATO
Partes: PREFEITURA MUNICIPAL DE MAGÉ e REGINA CELIA DE PAULA PAPA
Objeto: Prestação de serviços junto à SECRETARIA MUNICIPAL DE SERVIÇOS PÚBLICOS
Assinatura: 01/02/2014

DISTRATO

Instrumento: DISTRATO DE CONTRATO
Partes: PREFEITURA MUNICIPAL DE MAGÉ e CLAUDIA FERMINO DA SILVA LOPES SIQUEIRA
Objeto: Prestação de serviços junto à SECRETARIA MUNICIPAL DE ESPORTE, TURISMO, LAZER E TERCEIRAIDADE
Assinatura: 06/02/2014

DISTRATO

Instrumento: DISTRATO DE CONTRATO
Partes: PREFEITURA MUNICIPAL DE MAGÉ e LUCIANA MENDES DE LUNA FONSECA
Objeto: Prestação de serviços junto à SECRETARIA MUNICIPAL DE ESPORTE, TURISMO, LAZER E TERCEIRAIDADE
Assinatura: 07/02/2014

DISTRATO

Instrumento: DISTRATO DE CONTRATO
Partes: PREFEITURA MUNICIPAL DE MAGÉ e ANDERSON DIEGO LIMADA SILVA
Objeto: Prestação de serviços junto à SECRETARIA MUNICIPAL DE SERVIÇOS PÚBLICOS
Assinatura: 01/03/2014

DISTRATO

Instrumento: DISTRATO DE CONTRATO
Partes: PREFEITURA MUNICIPAL DE MAGÉ e ELIANE GOMES DE SOUZA
Objeto: Prestação de serviços junto à SECRETARIA MUNICIPAL DE SERVIÇOS PÚBLICOS
Assinatura: 01/03/2014

DISTRATO

Instrumento: DISTRATO DE CONTRATO
Partes: PREFEITURA MUNICIPAL DE MAGÉ e JULIANA DA SILVA SANTIAGO
Objeto: Prestação de serviços junto à SECRETARIA MUNICIPAL DE SERVIÇOS PÚBLICOS
Assinatura: 01/03/2014

DISTRATO

Instrumento: DISTRATO DE CONTRATO
Partes: PREFEITURA MUNICIPAL DE MAGÉ e MARIA CRISTINA DA SILVA BASTOS
Objeto: Prestação de serviços junto à SECRETARIA MUNICIPAL DE SERVIÇOS PÚBLICOS
Assinatura: 01/03/2014

DISTRATO

Instrumento: DISTRATO DE CONTRATO
Partes: PREFEITURA MUNICIPAL DE MAGÉ e MAURICIO ALEXANDRE DA SILVA
Objeto: Prestação de serviços junto à SECRETARIA MUNICIPAL DE SERVIÇOS PÚBLICOS
Assinatura: 01/03/2014

DISTRATO

Instrumento: DISTRATO DE CONTRATO
Partes: PREFEITURA MUNICIPAL DE MAGÉ e PAULO MIGUEL BEASONI DOS SANTOS
Objeto: Prestação de serviços junto à SECRETARIA MUNICIPAL DE SERVIÇOS PÚBLICOS
Assinatura: 01/03/2014

DISTRATO

Instrumento: DISTRATO DE CONTRATO
Partes: PREFEITURA MUNICIPAL DE MAGÉ e RITALUZIETE SILVA RAYMUNDO
Objeto: Prestação de serviços junto à SECRETARIA MUNICIPAL DE SERVIÇOS PÚBLICOS
Assinatura: 01/03/2014

DISTRATO

Instrumento: DISTRATO DE CONTRATO
Partes: PREFEITURA MUNICIPAL DE MAGÉ e ROBERTO PIO DAS GRACAS
Objeto: Prestação de serviços junto à SECRETARIA MUNICIPAL DE SERVIÇOS PÚBLICOS
Assinatura: 01/03/2014

DISTRATO

Instrumento: DISTRATO DE CONTRATO
Partes: PREFEITURA MUNICIPAL DE MAGÉ e SABRINA ALMEIDA DA SILVA
Objeto: Prestação de serviços junto à SECRETARIA MUNICIPAL DE SERVIÇOS PÚBLICOS
Assinatura: 01/03/2014

DISTRATO

Instrumento: DISTRATO DE CONTRATO
Partes: PREFEITURA MUNICIPAL DE MAGÉ e ANDERSON DA CONCEICAO MEDEIROS
Objeto: Prestação de serviços junto à SECRETARIA MUNICIPAL DE SERVIÇOS PÚBLICOS
Assinatura: 01/03/2014

DISTRATO

Instrumento: DISTRATO DE CONTRATO
Partes: PREFEITURA MUNICIPAL DE MAGÉ e JULIO RIBEIRO DE SOUZA SANTOS
Objeto: Prestação de serviços junto à SECRETARIA MUNICIPAL DE SERVIÇOS PÚBLICOS
Assinatura: 01/03/2014

DISTRATO

Instrumento: DISTRATO DE CONTRATO
Partes: PREFEITURA MUNICIPAL DE MAGÉ e ALAN TORRES DA CRUZ
Objeto: Prestação de serviços junto à SECRETARIA MUNICIPAL DE ESPORTE, TURISMO, LAZER E TERCEIRAIDADE
Assinatura: 01/03/2014

DISTRATO

Instrumento: DISTRATO DE CONTRATO
Partes: PREFEITURA MUNICIPAL DE MAGÉ e CAIO CESAR NASCIMENTO DA SILVA
Objeto: Prestação de serviços junto à SECRETARIA MUNICIPAL DE SERVIÇOS PÚBLICOS
Assinatura: 02/03/2014

DISTRATO

Instrumento: DISTRATO DE CONTRATO
Partes: PREFEITURA MUNICIPAL DE MAGÉ e RENATA RIBEIRO DE OLIVEIRA
Objeto: Prestação de serviços junto à SECRETARIA MUNICIPAL DE SERVIÇOS PÚBLICOS
Assinatura: 02/03/2014

DISTRATO

Instrumento: DISTRATO DE CONTRATO
Partes: PREFEITURA MUNICIPAL DE MAGÉ e ROSILDA LOPES DE OLIVEIRA
Objeto: Prestação de serviços junto à SECRETARIA MUNICIPAL DE SERVIÇOS PÚBLICOS
Assinatura: 02/03/2014

DISTRATO

Instrumento: DISTRATO DE CONTRATO
Partes: PREFEITURA MUNICIPAL DE MAGÉ e THIAGO FREITAS DA CONCEICAO
Objeto: Prestação de serviços junto à SECRETARIA MUNICIPAL DE SERVIÇOS PÚBLICOS
Assinatura: 02/03/2014

DISTRATO

Instrumento: DISTRATO DE CONTRATO
Partes: PREFEITURA MUNICIPAL DE MAGÉ e VINICIUS RODRIGUES DE SOUZA
Objeto: Prestação de serviços junto à SECRETARIA MUNICIPAL DE SERVIÇOS PÚBLICOS
Assinatura: 02/03/2014

DISTRATO

Instrumento: DISTRATO DE CONTRATO
Partes: PREFEITURA MUNICIPAL DE MAGÉ e JACQUELINE SOLIVA QUEIROGA
Objeto: Prestação de serviços junto à SECRETARIA MUNICIPAL DE SERVIÇOS PÚBLICOS
Assinatura: 30/03/2014

DISTRATO

Instrumento: DISTRATO DE CONTRATO
Partes: PREFEITURA MUNICIPAL DE MAGÉ e HOMERO MARTINS DE SOUZA
Objeto: Prestação de serviços junto à SECRETARIA MUNICIPAL DE SERVIÇOS PÚBLICOS
Assinatura: 31/03/2014

DISTRATO

Instrumento: DISTRATO DE CONTRATO
Partes: PREFEITURA MUNICIPAL DE MAGÉ e ISRAEL SILVA DE LIMA
Objeto: Prestação de serviços junto à SECRETARIA MUNICIPAL DE SERVIÇOS PÚBLICOS
Assinatura: 31/03/2014

DISTRATO

Instrumento: DISTRATO DE CONTRATO
Partes: PREFEITURA MUNICIPAL DE MAGÉ e JAERLI MIRANDA DE SOUZA
Objeto: Prestação de serviços junto à SECRETARIA MUNICIPAL DE SERVIÇOS PÚBLICOS
Assinatura: 31/03/2014

DISTRATO

Instrumento: DISTRATO DE CONTRATO
Partes: PREFEITURA MUNICIPAL DE MAGÉ e RAFAEL FRANCISCO THOMAZ ROSA
Objeto: Prestação de serviços junto à SECRETARIA MUNICIPAL DE SERVIÇOS PÚBLICOS
Assinatura: 31/03/2014

DISTRATO

Instrumento: DISTRATO DE CONTRATO
Partes: PREFEITURA MUNICIPAL DE MAGÉ e ANDRE DE FRANCALEITE
Objeto: Prestação de serviços junto à SECRETARIA MUNICIPAL DE SERVIÇOS PÚBLICOS
Assinatura: 31/03/2014

DISTRATO

Instrumento: DISTRATO DE CONTRATO
Partes: PREFEITURA MUNICIPAL DE MAGÉ e CIDNEI PAPERNA
Objeto: Prestação de serviços junto à SECRETARIA MUNICIPAL DE SERVIÇOS PÚBLICOS
Assinatura: 31/03/2014

DISTRATO

Instrumento: DISTRATO DE CONTRATO
Partes: PREFEITURA MUNICIPAL DE MAGÉ e UELLINGTON DOS SANTOS VARELA
Objeto: Prestação de serviços junto à SECRETARIA MUNICIPAL DE SERVIÇOS PÚBLICOS
Assinatura: 31/03/2014

DISTRATO

Instrumento: DISTRATO DE CONTRATO
Partes: PREFEITURA MUNICIPAL DE MAGÉ e ABELALVES DE MOURA
Objeto: Prestação de serviços junto à SECRETARIA MUNICIPAL DE SERVIÇOS PÚBLICOS
Assinatura: 01/04/2014

DISTRATO

Instrumento: DISTRATO DE CONTRATO
Partes: PREFEITURA MUNICIPAL DE MAGÉ e ADRIANA GOMES DE CASTRO
Objeto: Prestação de serviços junto à SECRETARIA MUNICIPAL DE SERVIÇOS PÚBLICOS
Assinatura: 01/04/2014

DISTRATO

Instrumento: DISTRATO DE CONTRATO
Partes: PREFEITURA MUNICIPAL DE MAGÉ e ADRIANO ALVES DE CARVALHO
Objeto: Prestação de serviços junto à SECRETARIA MUNICIPAL DE SERVIÇOS PÚBLICOS
Assinatura: 01/04/2014

DISTRATO

Instrumento: DISTRATO DE CONTRATO
Partes: PREFEITURA MUNICIPAL DE MAGÉ e ALEXANDRA FELIPE SANTIAGO
Objeto: Prestação de serviços junto à SECRETARIA MUNICIPAL DE SERVIÇOS PÚBLICOS
Assinatura: 01/04/2014

DISTRATO

Instrumento: DISTRATO DE CONTRATO
Partes: PREFEITURA MUNICIPAL DE MAGÉ e ALEXANDRE CARNEIRO ANTONIO
Objeto: Prestação de serviços junto à SECRETARIA MUNICIPAL DE SERVIÇOS PÚBLICOS
Assinatura: 01/04/2014

DISTRATO

Instrumento: DISTRATO DE CONTRATO
Partes: PREFEITURA MUNICIPAL DE MAGÉ e ALEXSANDRO VASCONCELOS DA SILVA
Objeto: Prestação de serviços junto à SECRETARIA MUNICIPAL DE SERVIÇOS PÚBLICOS
Assinatura: 01/04/2014

DISTRATO

Instrumento: DISTRATO DE CONTRATO
Partes: PREFEITURA MUNICIPAL DE MAGÉ e DANIEL ALVES DE OLIVEIRA
Objeto: Prestação de serviços junto à SECRETARIA MUNICIPAL DE SERVIÇOS PÚBLICOS
Assinatura: 01/04/2014

DISTRATO

Instrumento: DISTRATO DE CONTRATO
Partes: PREFEITURA MUNICIPAL DE MAGÉ e EDNALDO PEREIRA DA SILVA
Objeto: Prestação de serviços junto à SECRETARIA MUNICIPAL DE SERVIÇOS PÚBLICOS
Assinatura: 01/04/2014

DISTRATO

Instrumento: DISTRATO DE CONTRATO
Partes: PREFEITURA MUNICIPAL DE MAGÉ e FERNANDO GOMES JARDIM
Objeto: Prestação de serviços junto à SECRETARIA MUNICIPAL DE SERVIÇOS PÚBLICOS
Assinatura: 01/04/2014

DISTRATO

Instrumento: DISTRATO DE CONTRATO
Partes: PREFEITURA MUNICIPAL DE MAGÉ e GETULIO DA COSTA LIMA
Objeto: Prestação de serviços junto à SECRETARIA MUNICIPAL DE SERVIÇOS PÚBLICOS
Assinatura: 01/04/2014

DISTRATO

Instrumento: DISTRATO DE CONTRATO
Partes: PREFEITURA MUNICIPAL DE MAGÉ e GISELE SILVA DE CALDAS
Objeto: Prestação de serviços junto à SECRETARIA MUNICIPAL DE SERVIÇOS PÚBLICOS
Assinatura: 01/04/2014

DISTRATO

Instrumento: DISTRATO DE CONTRATO
Partes: PREFEITURA MUNICIPAL DE MAGÉ e JETO CARVALHO DE CASTRO
Objeto: Prestação de serviços junto à SECRETARIA MUNICIPAL DE SERVIÇOS PÚBLICOS
Assinatura: 01/04/2014

DISTRATO

Instrumento: DISTRATO DE CONTRATO
Partes: PREFEITURA MUNICIPAL DE MAGÉ e JORGE DE AGUIAR
Objeto: Prestação de serviços junto à SECRETARIA MUNICIPAL DE SERVIÇOS PÚBLICOS
Assinatura: 01/04/2014

DISTRATO

Instrumento: DISTRATO DE CONTRATO
Partes: PREFEITURA MUNICIPAL DE MAGÉ e JORGE PIRES
Objeto: Prestação de serviços junto à SECRETARIA MUNICIPAL DE SERVIÇOS PÚBLICOS
Assinatura: 01/04/2014

DISTRATO

Instrumento: DISTRATO DE CONTRATO
Partes: PREFEITURA MUNICIPAL DE MAGÉ e JOSE LUIZ DA SILVA FONSECA
Objeto: Prestação de serviços junto à SECRETARIA MUNICIPAL DE SERVIÇOS PÚBLICOS
Assinatura: 01/04/2014

DISTRATO

Instrumento: DISTRATO DE CONTRATO
Partes: PREFEITURA MUNICIPAL DE MAGÉ e LUIS FELIPE CANEDO
Objeto: Prestação de serviços junto à SECRETARIA MUNICIPAL DE SERVIÇOS PÚBLICOS
Assinatura: 01/04/2014

DISTRATO

Instrumento: DISTRATO DE CONTRATO
Partes: PREFEITURA MUNICIPAL DE MAGÉ e PATRICK ITABORAÍ DE OLIVEIRA
Objeto: Prestação de serviços junto à SECRETARIA MUNICIPAL DE SERVIÇOS PÚBLICOS
Assinatura: 01/04/2014

DISTRATO

Instrumento: DISTRATO DE CONTRATO
Partes: PREFEITURA MUNICIPAL DE MAGÉ e REGINALDO RICARDO
Objeto: Prestação de serviços junto à SECRETARIA MUNICIPAL DE SERVIÇOS PÚBLICOS
Assinatura: 01/04/2014

DISTRATO

Instrumento: DISTRATO DE CONTRATO
Partes: PREFEITURA MUNICIPAL DE MAGÉ e RODRIGO LUGAO RODRIGUES
Objeto: Prestação de serviços junto à SECRETARIA MUNICIPAL DE SERVIÇOS PÚBLICOS
Assinatura: 01/04/2014

DISTRATO

Instrumento: DISTRATO DE CONTRATO
Partes: PREFEITURA MUNICIPAL DE MAGÉ e SEBASTIAO DE LACERDA ALVES
Objeto: Prestação de serviços junto à SECRETARIA MUNICIPAL DE SERVIÇOS PÚBLICOS
Assinatura: 01/04/2014

DISTRATO

Instrumento: DISTRATO DE CONTRATO
Partes: PREFEITURA MUNICIPAL DE MAGÉ e BRUNA FERNANDES DA SILVA
Objeto: Prestação de serviços junto à SECRETARIA MUNICIPAL DE SERVIÇOS PÚBLICOS
Assinatura: 01/04/2014

DISTRATO

Instrumento: DISTRATO DE CONTRATO
Partes: PREFEITURA MUNICIPAL DE MAGÉ e THIAGO DA SILVA INOCENCIO
Objeto: Prestação de serviços junto à SECRETARIA MUNICIPAL DE SERVIÇOS PÚBLICOS
Assinatura: 01/04/2014

DISTRATO

Instrumento: DISTRATO DE CONTRATO
Partes: PREFEITURA MUNICIPAL DE MAGÉ e BRUNO RAFAEL DA SILVA
Objeto: Prestação de serviços junto à SECRETARIA MUNICIPAL DE SERVIÇOS PÚBLICOS
Assinatura: 01/04/2014

DISTRATO

Instrumento: DISTRATO DE CONTRATO
Partes: PREFEITURA MUNICIPAL DE MAGÉ e DANIELLE SOARES FERNANDES
Objeto: Prestação de serviços junto à SECRETARIA MUNICIPAL DE SERVIÇOS PÚBLICOS
Assinatura: 01/04/2014

DISTRATO

Instrumento: DISTRATO DE CONTRATO
Partes: PREFEITURA MUNICIPAL DE MAGÉ e ELIZABETE MARIA DE SIQUEIRA NEVES
Objeto: Prestação de serviços junto à SECRETARIA MUNICIPAL DE SERVIÇOS PÚBLICOS
Assinatura: 01/04/2014

DISTRATO

Instrumento: DISTRATO DE CONTRATO
Partes: PREFEITURA MUNICIPAL DE MAGÉ e JOCIMARA MACHADA CORREA
Objeto: Prestação de serviços junto à SECRETARIA MUNICIPAL DE SERVIÇOS PÚBLICOS
Assinatura: 01/04/2014

DISTRATO

Instrumento: DISTRATO DE CONTRATO
Partes: PREFEITURA MUNICIPAL DE MAGÉ e REMUALDO DOS SANTOS VENTURA
Objeto: Prestação de serviços junto à SECRETARIA MUNICIPAL DE SERVIÇOS PÚBLICOS
Assinatura: 01/04/2014

DISTRATO

Instrumento: DISTRATO DE CONTRATO
Partes: PREFEITURA MUNICIPAL DE MAGÉ e UALLACE TAVARES SILVA
Objeto: Prestação de serviços junto à SECRETARIA MUNICIPAL DE SERVIÇOS PÚBLICOS
Assinatura: 01/04/2014

DISTRATO

Instrumento: DISTRATO DE CONTRATO
Partes: PREFEITURA MUNICIPAL DE MAGÉ e FERNANDO TEODORIO DOS SANTOS
Objeto: Prestação de serviços junto à SECRETARIA MUNICIPAL DE SERVIÇOS PÚBLICOS
Assinatura: 01/04/2014

DISTRATO

Instrumento: DISTRATO DE CONTRATO
Partes: PREFEITURA MUNICIPAL DE MAGÉ e RAMON SILVA SANTOS
Objeto: Prestação de serviços junto à SECRETARIA MUNICIPAL DE SERVIÇOS PÚBLICOS
Assinatura: 30/04/2014

DISTRATO

Instrumento: DISTRATO DE CONTRATO
Partes: PREFEITURA MUNICIPAL DE MAGÉ e ADRIANO ACIOLI DE LIMA
Objeto: Prestação de serviços junto à SECRETARIA MUNICIPAL DE SERVIÇOS PÚBLICOS
Assinatura: 01/05/2014

DISTRATO

Instrumento: DISTRATO DE CONTRATO
Partes: PREFEITURA MUNICIPAL DE MAGÉ e ANANIAS MACHADO BOTELHO
Objeto: Prestação de serviços junto à SECRETARIA MUNICIPAL DE SERVIÇOS PÚBLICOS
Assinatura: 01/05/2014

DISTRATO

Instrumento: DISTRATO DE CONTRATO
Partes: PREFEITURA MUNICIPAL DE MAGÉ e DARLI DA COSTA LIMA
Objeto: Prestação de serviços junto à SECRETARIA MUNICIPAL DE SERVIÇOS PÚBLICOS
Assinatura: 01/05/2014

DISTRATO

Instrumento: DISTRATO DE CONTRATO
Partes: PREFEITURA MUNICIPAL DE MAGÉ e EDILSON DOS SANTOS SOUZA
Objeto: Prestação de serviços junto à SECRETARIA MUNICIPAL DE SERVIÇOS PÚBLICOS
Assinatura: 01/05/2014

DISTRATO

Instrumento: DISTRATO DE CONTRATO
Partes: PREFEITURA MUNICIPAL DE MAGÉ e EDUARDO MONTEIRO VIANA
Objeto: Prestação de serviços junto à SECRETARIA MUNICIPAL DE SERVIÇOS PÚBLICOS
Assinatura: 01/05/2014

DISTRATO

Instrumento: DISTRATO DE CONTRATO
Partes: PREFEITURA MUNICIPAL DE MAGÉ e JOANA DARC JOSEFA DA CONCEICAO
Objeto: Prestação de serviços junto à SECRETARIA MUNICIPAL DE SERVIÇOS PÚBLICOS
Assinatura: 01/05/2014

DISTRATO

Instrumento: DISTRATO DE CONTRATO
Partes: PREFEITURA MUNICIPAL DE MAGÉ e JOSE MARIA DE OLIVEIRA
Objeto: Prestação de serviços junto à SECRETARIA MUNICIPAL DE SERVIÇOS PÚBLICOS
Assinatura: 01/05/2014

DISTRATO

Instrumento: DISTRATO DE CONTRATO
Partes: PREFEITURA MUNICIPAL DE MAGÉ e MADSON DE SOUZA SILVA
Objeto: Prestação de serviços junto à SECRETARIA MUNICIPAL DE SERVIÇOS PÚBLICOS
Assinatura: 01/05/2014

DISTRATO

Instrumento: DISTRATO DE CONTRATO
Partes: PREFEITURA MUNICIPAL DE MAGÉ e MARCIO SILVA DE OLIVEIRA
Objeto: Prestação de serviços junto à SECRETARIA MUNICIPAL DE SERVIÇOS PÚBLICOS
Assinatura: 01/05/2014

DISTRATO

Instrumento: DISTRATO DE CONTRATO

Partes: PREFEITURA MUNICIPAL DE MAGÉ e MARLI PEREIRA NARCISO
Objeto: Prestação de serviços junto à SECRETARIA MUNICIPAL DE SERVIÇOS PÚBLICOS

Assinatura: 01/05/2014

DISTRATO

Instrumento: DISTRATO DE CONTRATO

Partes: PREFEITURA MUNICIPAL DE MAGÉ e SAMUEL DAMASIO DOS SANTOS
Objeto: Prestação de serviços junto à SECRETARIA MUNICIPAL DE SERVIÇOS PÚBLICOS

Assinatura: 01/05/2014

DISTRATO

Instrumento: DISTRATO DE CONTRATO

Partes: PREFEITURA MUNICIPAL DE MAGÉ e FLAVIO IZALTINO CARUZO
Objeto: Prestação de serviços junto à SECRETARIA MUNICIPAL DE SERVIÇOS PÚBLICOS

Assinatura: 01/05/2014

DISTRATO

Instrumento: DISTRATO DE CONTRATO

Partes: PREFEITURA MUNICIPAL DE MAGÉ e JOACY LOURENCO DA SILVA
Objeto: Prestação de serviços junto à SECRETARIA MUNICIPAL DE SERVIÇOS PÚBLICOS

Assinatura: 01/05/2014

DISTRATO

Instrumento: DISTRATO DE CONTRATO

Partes: PREFEITURA MUNICIPAL DE MAGÉ e JOB JORGE BARROS DA SILVA
Objeto: Prestação de serviços junto à SECRETARIA MUNICIPAL DE SERVIÇOS PÚBLICOS

Assinatura: 01/05/2014

DISTRATO

Instrumento: DISTRATO DE CONTRATO

Partes: PREFEITURA MUNICIPAL DE MAGÉ e ROGERIO DE AZEVEDO COSTA
Objeto: Prestação de serviços junto à SECRETARIA MUNICIPAL DE SERVIÇOS PÚBLICOS

Assinatura: 01/05/2014

DISTRATO

Instrumento: DISTRATO DE CONTRATO

Partes: PREFEITURA MUNICIPAL DE MAGÉ e VANDERSON CONCEICAO BERUDE
Objeto: Prestação de serviços junto à SECRETARIA MUNICIPAL DE SERVIÇOS PÚBLICOS

Assinatura: 01/05/2014

DISTRATO

Instrumento: DISTRATO DE CONTRATO

Partes: PREFEITURA MUNICIPAL DE MAGÉ e ANALUCIA SANTANA MARTINS
Objeto: Prestação de serviços junto à SECRETARIA MUNICIPAL DE SERVIÇOS PÚBLICOS

Assinatura: 01/05/2014

DISTRATO

Instrumento: DISTRATO DE CONTRATO

Partes: PREFEITURA MUNICIPAL DE MAGÉ e GABRIEL LOUZADA CAVALCANTE
Objeto: Prestação de serviços junto à SECRETARIA MUNICIPAL DE SERVIÇOS PÚBLICOS

Assinatura: 01/05/2014

DISTRATO

Instrumento: DISTRATO DE CONTRATO

Partes: PREFEITURA MUNICIPAL DE MAGÉ e JO DA SILVA
Objeto: Prestação de serviços junto à SECRETARIA MUNICIPAL DE SERVIÇOS PÚBLICOS

Assinatura: 01/05/2014

DISTRATO

Instrumento: DISTRATO DE CONTRATO

Partes: PREFEITURA MUNICIPAL DE MAGÉ e JOZIAS DE SIQUEIRA NEVES
Objeto: Prestação de serviços junto à SECRETARIA MUNICIPAL DE SERVIÇOS PÚBLICOS

Assinatura: 01/05/2014

DISTRATO

Instrumento: DISTRATO DE CONTRATO

Partes: PREFEITURA MUNICIPAL DE MAGÉ e TIAGO CONCEICAO LEANDRO
Objeto: Prestação de serviços junto à SECRETARIA MUNICIPAL DE SERVIÇOS PÚBLICOS

Assinatura: 01/05/2014

DISTRATO

Instrumento: DISTRATO DE CONTRATO

Partes: PREFEITURA MUNICIPAL DE MAGÉ e ELI COELHO MONTINHO
Objeto: Prestação de serviços junto à SECRETARIA MUNICIPAL DE SERVIÇOS PÚBLICOS

Assinatura: 01/05/2014

DISTRATO

Instrumento: DISTRATO DE CONTRATO

Partes: PREFEITURA MUNICIPAL DE MAGÉ e RAQUEL CHAGAS GOUVEA
Objeto: Prestação de serviços junto à SECRETARIA MUNICIPAL DE SERVIÇOS PÚBLICOS

Assinatura: 01/05/2014

DISTRATO

Instrumento: DISTRATO DE CONTRATO

Partes: PREFEITURA MUNICIPAL DE MAGÉ e THIAGO DUARTE DA SILVA
Objeto: Prestação de serviços junto à SECRETARIA MUNICIPAL DE SERVIÇOS PÚBLICOS

Assinatura: 01/05/2014

DISTRATO

Instrumento: DISTRATO DE CONTRATO

Partes: PREFEITURA MUNICIPAL DE MAGÉ e ALEXANDRE TEIXEIRA DA SILVA
Objeto: Prestação de serviços junto à SECRETARIA MUNICIPAL DE SERVIÇOS PÚBLICOS

Assinatura: 01/05/2014

DISTRATO

Instrumento: DISTRATO DE CONTRATO

Partes: PREFEITURA MUNICIPAL DE MAGÉ e LUIZ FERNANDO PARREIRA DA SILVA
Objeto: Prestação de serviços junto à SECRETARIA MUNICIPAL DE SERVIÇOS PÚBLICOS

Assinatura: 01/05/2014

DISTRATO

Instrumento: DISTRATO DE CONTRATO

Partes: PREFEITURA MUNICIPAL DE MAGÉ e EDINA SILVA DE PAULA
Objeto: Prestação de serviços junto à SECRETARIA MUNICIPAL DE ESPORTE, TURISMO, LAZER E TERCEIRA IDADE

Assinatura: 01/05/2014

DISTRATO

Instrumento: DISTRATO DE CONTRATO

Partes: PREFEITURA MUNICIPAL DE MAGÉ e CICERO APARECIDO BRAZ
Objeto: Prestação de serviços junto à SECRETARIA MUNICIPAL DE ESPORTE, TURISMO, LAZER E TERCEIRA IDADE

Assinatura: 01/05/2014

DISTRATO

Instrumento: DISTRATO DE CONTRATO

Partes: PREFEITURA MUNICIPAL DE MAGÉ e ADRIANA PEREIRA RODRIGUES
Objeto: Prestação de serviços junto à SECRETARIA MUNICIPAL DE SERVIÇOS PÚBLICOS

Assinatura: 30/05/2014

DISTRATO

Instrumento: DISTRATO DE CONTRATO

Partes: PREFEITURA MUNICIPAL DE MAGÉ e DANIEL LIMA DA SILVA JUNIOR
Objeto: Prestação de serviços junto à SECRETARIA MUNICIPAL DE SERVIÇOS PÚBLICOS

Assinatura: 30/05/2014

DISTRATO

Instrumento: DISTRATO DE CONTRATO

Partes: PREFEITURA MUNICIPAL DE MAGÉ e EDSON RIBEIRO DA SILVA
Objeto: Prestação de serviços junto à SECRETARIA MUNICIPAL DE SERVIÇOS PÚBLICOS

Assinatura: 30/05/2014

DISTRATO

Instrumento: DISTRATO DE CONTRATO
Partes: PREFEITURA MUNICIPAL DE MAGÉ e EDUARDO SILVAMACHADO
Objeto: Prestação de serviços junto à SECRETARIA MUNICIPAL DE SERVIÇOS PÚBLICOS
Assinatura: 30/05/2014

DISTRATO

Instrumento: DISTRATO DE CONTRATO
Partes: PREFEITURA MUNICIPAL DE MAGÉ e ELAINE CRISTINA DASILVA
Objeto: Prestação de serviços junto à SECRETARIA MUNICIPAL DE SERVIÇOS PÚBLICOS
Assinatura: 30/05/2014

DISTRATO

Instrumento: DISTRATO DE CONTRATO
Partes: PREFEITURA MUNICIPAL DE MAGÉ e ELISANGELA FERREIRA DA CONCEICAO
Objeto: Prestação de serviços junto à SECRETARIA MUNICIPAL DE SERVIÇOS PÚBLICOS
Assinatura: 30/05/2014

DISTRATO

Instrumento: DISTRATO DE CONTRATO
Partes: PREFEITURA MUNICIPAL DE MAGÉ e ENDERSON POUBEL PAIXAO
Objeto: Prestação de serviços junto à SECRETARIA MUNICIPAL DE SERVIÇOS PÚBLICOS
Assinatura: 30/05/2014

DISTRATO

Instrumento: DISTRATO DE CONTRATO
Partes: PREFEITURA MUNICIPAL DE MAGÉ e ESTER DASILVA OLIVEIRA
Objeto: Prestação de serviços junto à SECRETARIA MUNICIPAL DE SERVIÇOS PÚBLICOS
Assinatura: 30/05/2014

DISTRATO

Instrumento: DISTRATO DE CONTRATO
Partes: PREFEITURA MUNICIPAL DE MAGÉ e HERMEM LEMOS VASONCELOS
Objeto: Prestação de serviços junto à SECRETARIA MUNICIPAL DE SERVIÇOS PÚBLICOS
Assinatura: 30/05/2014

DISTRATO

Instrumento: DISTRATO DE CONTRATO
Partes: PREFEITURA MUNICIPAL DE MAGÉ e JORGE CI SAMPAIO
Objeto: Prestação de serviços junto à SECRETARIA MUNICIPAL DE SERVIÇOS PÚBLICOS
Assinatura: 30/05/2014

DISTRATO

Instrumento: DISTRATO DE CONTRATO
Partes: PREFEITURA MUNICIPAL DE MAGÉ e JOSE CARLOS MARINHO DA CONCEICAO
Objeto: Prestação de serviços junto à SECRETARIA MUNICIPAL DE SERVIÇOS PÚBLICOS
Assinatura: 30/05/2014

DISTRATO

Instrumento: DISTRATO DE CONTRATO
Partes: PREFEITURA MUNICIPAL DE MAGÉ e JOSUEL FERREIRA DE LIMA
Objeto: Prestação de serviços junto à SECRETARIA MUNICIPAL DE SERVIÇOS PÚBLICOS
Assinatura: 30/05/2014

DISTRATO

Instrumento: DISTRATO DE CONTRATO
Partes: PREFEITURA MUNICIPAL DE MAGÉ e LUIS CARLOS RODRIGUES DE CARVALHO
Objeto: Prestação de serviços junto à SECRETARIA MUNICIPAL DE SERVIÇOS PÚBLICOS
Assinatura: 30/05/2014

DISTRATO

Instrumento: DISTRATO DE CONTRATO
Partes: PREFEITURA MUNICIPAL DE MAGÉ e LUIZ CARLOS HERMINIO DE MORAES
Objeto: Prestação de serviços junto à SECRETARIA MUNICIPAL DE SERVIÇOS PÚBLICOS
Assinatura: 30/05/2014

DISTRATO

Instrumento: DISTRATO DE CONTRATO
Partes: PREFEITURA MUNICIPAL DE MAGÉ e MARIA REGINA BARROS RODRIGUES
Objeto: Prestação de serviços junto à SECRETARIA MUNICIPAL DE SERVIÇOS PÚBLICOS
Assinatura: 30/05/2014

DISTRATO

Instrumento: DISTRATO DE CONTRATO
Partes: PREFEITURA MUNICIPAL DE MAGÉ e MAURO CESAR REINOSO
Objeto: Prestação de serviços junto à SECRETARIA MUNICIPAL DE SERVIÇOS PÚBLICOS
Assinatura: 30/05/2014

DISTRATO

Instrumento: DISTRATO DE CONTRATO
Partes: PREFEITURA MUNICIPAL DE MAGÉ e MONICA DA SILVA ANGELO
Objeto: Prestação de serviços junto à SECRETARIA MUNICIPAL DE SERVIÇOS PÚBLICOS
Assinatura: 30/05/2014

DISTRATO

Instrumento: DISTRATO DE CONTRATO
Partes: PREFEITURA MUNICIPAL DE MAGÉ e ROGERIO ANTONIO DE SOUZA
Objeto: Prestação de serviços junto à SECRETARIA MUNICIPAL DE SERVIÇOS PÚBLICOS
Assinatura: 30/05/2014

DISTRATO

Instrumento: DISTRATO DE CONTRATO
Partes: PREFEITURA MUNICIPAL DE MAGÉ e EDSON SGRANCIO PEREIRA
Objeto: Prestação de serviços junto à SECRETARIA MUNICIPAL DE SERVIÇOS PÚBLICOS
Assinatura: 30/05/2014

DISTRATO

Instrumento: DISTRATO DE CONTRATO
Partes: PREFEITURA MUNICIPAL DE MAGÉ e FERNANDA MARQUES GONCALVES
Objeto: Prestação de serviços junto à SECRETARIA MUNICIPAL DE SERVIÇOS PÚBLICOS
Assinatura: 30/05/2014

DISTRATO

Instrumento: DISTRATO DE CONTRATO
Partes: PREFEITURA MUNICIPAL DE MAGÉ e JACSON SANTOS DA SILVA
Objeto: Prestação de serviços junto à SECRETARIA MUNICIPAL DE SERVIÇOS PÚBLICOS
Assinatura: 30/05/2014

DISTRATO

Instrumento: DISTRATO DE CONTRATO
Partes: PREFEITURA MUNICIPAL DE MAGÉ e SANDRO GOMES DOMINGOS
Objeto: Prestação de serviços junto à SECRETARIA MUNICIPAL DE SERVIÇOS PÚBLICOS
Assinatura: 30/05/2014

DISTRATO

Instrumento: DISTRATO DE CONTRATO
Partes: PREFEITURA MUNICIPAL DE MAGÉ e VALDETE SATIRO DOS SANTOS
Objeto: Prestação de serviços junto à SECRETARIA MUNICIPAL DE SERVIÇOS PÚBLICOS
Assinatura: 30/05/2014

DISTRATO

Instrumento: DISTRATO DE CONTRATO
Partes: PREFEITURA MUNICIPAL DE MAGÉ e WALKIRIA SOTERO JOSE
Objeto: Prestação de serviços junto à SECRETARIA MUNICIPAL DE SERVIÇOS PÚBLICOS
Assinatura: 30/05/2014

DISTRATO

Instrumento: DISTRATO DE CONTRATO
Partes: PREFEITURA MUNICIPAL DE MAGÉ e ALFREDO DE ALMEIDA
Objeto: Prestação de serviços junto à SECRETARIA MUNICIPAL DE SERVIÇOS PÚBLICOS
Assinatura: 30/05/2014

DISTRATO

Instrumento: DISTRATO DE CONTRATO

Partes: PREFEITURA MUNICIPAL DE MAGÉ e LUCIANA CRISTINA DO CARMO SILVA

Objeto: Prestação de serviços junto à SECRETARIA MUNICIPAL DE SERVIÇOS PÚBLICOS

Assinatura: 30/05/2014

DISTRATO

Instrumento: DISTRATO DE CONTRATO

Partes: PREFEITURA MUNICIPAL DE MAGÉ e TIAGO FREIRE REIS

Objeto: Prestação de serviços junto à SECRETARIA MUNICIPAL DE SERVIÇOS PÚBLICOS

Assinatura: 30/05/2014

DISTRATO

Instrumento: DISTRATO DE CONTRATO

Partes: PREFEITURA MUNICIPAL DE MAGÉ e ANAPAUOLA MESSIAS

Objeto: Prestação de serviços junto à SECRETARIA MUNICIPAL DE SERVIÇOS PÚBLICOS

Assinatura: 30/05/2014

DISTRATO

Instrumento: DISTRATO DE CONTRATO

Partes: PREFEITURA MUNICIPAL DE MAGÉ e ANTONIO RIBEIRO DA SILVA JUNIOR

Objeto: Prestação de serviços junto à SECRETARIA MUNICIPAL DE SERVIÇOS PÚBLICOS

Assinatura: 30/05/2014

DISTRATO

Instrumento: DISTRATO DE CONTRATO

Partes: PREFEITURA MUNICIPAL DE MAGÉ e EMERSON DE JESUS DE SOUZA

Objeto: Prestação de serviços junto à SECRETARIA MUNICIPAL DE SERVIÇOS PÚBLICOS

Assinatura: 30/05/2014

DISTRATO

Instrumento: DISTRATO DE CONTRATO

Partes: PREFEITURA MUNICIPAL DE MAGÉ e LAURA DE OLIVEIRA ALVES

Objeto: Prestação de serviços junto à SECRETARIA MUNICIPAL DE SERVIÇOS PÚBLICOS

Assinatura: 30/05/2014

DISTRATO

Instrumento: DISTRATO DE CONTRATO

Partes: PREFEITURA MUNICIPAL DE MAGÉ e MAGNO BATISTA DA CRUZ

Objeto: Prestação de serviços junto à SECRETARIA MUNICIPAL DE SERVIÇOS PÚBLICOS

Assinatura: 30/05/2014

DISTRATO

Instrumento: DISTRATO DE CONTRATO

Partes: PREFEITURA MUNICIPAL DE MAGÉ e ELISABETH PAULO DA SILVA

Objeto: Prestação de serviços junto à SECRETARIA MUNICIPAL DE SERVIÇOS PÚBLICOS

Assinatura: 30/05/2014

DISTRATO

Instrumento: DISTRATO DE CONTRATO

Partes: PREFEITURA MUNICIPAL DE MAGÉ e ELTON JHONALVES CARDOSO

Objeto: Prestação de serviços junto à SECRETARIA MUNICIPAL DE SERVIÇOS PÚBLICOS

Assinatura: 30/05/2014

DISTRATO

Instrumento: DISTRATO DE CONTRATO

Partes: PREFEITURA MUNICIPAL DE MAGÉ e FRANCISCO CARLOS MOTTA

Objeto: Prestação de serviços junto à SECRETARIA MUNICIPAL DE SERVIÇOS PÚBLICOS

Assinatura: 30/05/2014

DISTRATO

Instrumento: DISTRATO DE CONTRATO

Partes: PREFEITURA MUNICIPAL DE MAGÉ e JORGE DO ESPIRITO SANTO DE SOUZA

Objeto: Prestação de serviços junto à SECRETARIA MUNICIPAL DE SERVIÇOS PÚBLICOS

Assinatura: 30/05/2014

DISTRATO

Instrumento: DISTRATO DE CONTRATO

Partes: PREFEITURA MUNICIPAL DE MAGÉ e EVANDERSON PENADIAS

Objeto: Prestação de serviços junto à SECRETARIA MUNICIPAL DE SERVIÇOS PÚBLICOS

Assinatura: 30/05/2014

DISTRATO

Instrumento: DISTRATO DE CONTRATO

Partes: PREFEITURA MUNICIPAL DE MAGÉ e JOSE ANTONIO MARTINS DE ALMEIDA

Objeto: Prestação de serviços junto à SECRETARIA MUNICIPAL DE SERVIÇOS PÚBLICOS

Assinatura: 30/05/2014

DISTRATO

Instrumento: DISTRATO DE CONTRATO

Partes: PREFEITURA MUNICIPAL DE MAGÉ e LUCIANO BARCELOS DE SA

Objeto: Prestação de serviços junto à SECRETARIA MUNICIPAL DE SERVIÇOS PÚBLICOS

Assinatura: 30/05/2014

DISTRATO

Instrumento: DISTRATO DE CONTRATO

Partes: PREFEITURA MUNICIPAL DE MAGÉ e ZENITH DA SILVA ARARIBA

Objeto: Prestação de serviços junto à SECRETARIA MUNICIPAL DE SERVIÇOS PÚBLICOS

Assinatura: 30/05/2014

DISTRATO

Instrumento: DISTRATO DE CONTRATO

Partes: PREFEITURA MUNICIPAL DE MAGÉ e JOSE HENRIQUE DE AZEVEDO DE OLIVEIRA

Objeto: Prestação de serviços junto à SECRETARIA MUNICIPAL DE SERVIÇOS PÚBLICOS

Assinatura: 31/05/2014

DISTRATO

Instrumento: DISTRATO DE CONTRATO

Partes: PREFEITURA MUNICIPAL DE MAGÉ e WALTER ALVES DA SILVA

Objeto: Prestação de serviços junto à SECRETARIA MUNICIPAL DE SERVIÇOS PÚBLICOS

Assinatura: 04/06/2014

DISTRATO

Instrumento: DISTRATO DE CONTRATO

Partes: PREFEITURA MUNICIPAL DE MAGÉ e AILTON TEODORO GOMES DOS SANTOS JUNIOR

Objeto: Prestação de serviços junto à SECRETARIA MUNICIPAL DE SERVIÇOS PÚBLICOS

Assinatura: 30/06/2014

DISTRATO

Instrumento: DISTRATO DE CONTRATO

Partes: PREFEITURA MUNICIPAL DE MAGÉ e ANGELA DE SOUZA FIRMINO

Objeto: Prestação de serviços junto à SECRETARIA MUNICIPAL DE SERVIÇOS PÚBLICOS

Assinatura: 30/06/2014

DISTRATO

Instrumento: DISTRATO DE CONTRATO

Partes: PREFEITURA MUNICIPAL DE MAGÉ e ANTONIO PEREIRA DA SILVA

Objeto: Prestação de serviços junto à SECRETARIA MUNICIPAL DE SERVIÇOS PÚBLICOS

Assinatura: 30/06/2014

DISTRATO

Instrumento: DISTRATO DE CONTRATO

Partes: PREFEITURA MUNICIPAL DE MAGÉ e CELSO CORREA DA SILVA

Objeto: Prestação de serviços junto à SECRETARIA MUNICIPAL DE SERVIÇOS PÚBLICOS

Assinatura: 30/06/2014

DISTRATO

Instrumento: DISTRATO DE CONTRATO

Partes: PREFEITURA MUNICIPAL DE MAGÉ e CLEBER ALVES SILVA

Objeto: Prestação de serviços junto à SECRETARIA MUNICIPAL DE SERVIÇOS PÚBLICOS

Assinatura: 30/06/2014

DISTRATO

Instrumento: DISTRATO DE CONTRATO
Partes: PREFEITURA MUNICIPAL DE MAGÉ e EDGAR PEREIRA E SILVA
Objeto: Prestação de serviços junto à SECRETARIA MUNICIPAL DE SERVIÇOS PÚBLICOS
Assinatura: 30/06/2014

DISTRATO

Instrumento: DISTRATO DE CONTRATO
Partes: PREFEITURA MUNICIPAL DE MAGÉ e FAGNER DA SILVA SUCUPIRA
Objeto: Prestação de serviços junto à SECRETARIA MUNICIPAL DE SERVIÇOS PÚBLICOS
Assinatura: 30/06/2014

DISTRATO

Instrumento: DISTRATO DE CONTRATO
Partes: PREFEITURA MUNICIPAL DE MAGÉ e JACKSON ANTONIO AMORIM
Objeto: Prestação de serviços junto à SECRETARIA MUNICIPAL DE SERVIÇOS PÚBLICOS
Assinatura: 30/06/2014

DISTRATO

Instrumento: DISTRATO DE CONTRATO
Partes: PREFEITURA MUNICIPAL DE MAGÉ e JAIME PIRES DA SILVA
Objeto: Prestação de serviços junto à SECRETARIA MUNICIPAL DE SERVIÇOS PÚBLICOS
Assinatura: 30/06/2014

DISTRATO

Instrumento: DISTRATO DE CONTRATO
Partes: PREFEITURA MUNICIPAL DE MAGÉ e JOAO MARCOS MARTINS DE FREITAS
Objeto: Prestação de serviços junto à SECRETARIA MUNICIPAL DE SERVIÇOS PÚBLICOS
Assinatura: 30/06/2014

DISTRATO

Instrumento: DISTRATO DE CONTRATO
Partes: PREFEITURA MUNICIPAL DE MAGÉ e JORGE PAIVA CARDOZO
Objeto: Prestação de serviços junto à SECRETARIA MUNICIPAL DE SERVIÇOS PÚBLICOS
Assinatura: 30/06/2014

DISTRATO

Instrumento: DISTRATO DE CONTRATO
Partes: PREFEITURA MUNICIPAL DE MAGÉ e MARCOS ANTONIO LOMEU MACEDO
Objeto: Prestação de serviços junto à SECRETARIA MUNICIPAL DE SERVIÇOS PÚBLICOS
Assinatura: 30/06/2014

DISTRATO

Instrumento: DISTRATO DE CONTRATO
Partes: PREFEITURA MUNICIPAL DE MAGÉ e OLINDA MARIASILVESTRE
Objeto: Prestação de serviços junto à SECRETARIA MUNICIPAL DE SERVIÇOS PÚBLICOS
Assinatura: 30/06/2014

DISTRATO

Instrumento: DISTRATO DE CONTRATO
Partes: PREFEITURA MUNICIPAL DE MAGÉ e PATRICIA SILVA VITORINO
Objeto: Prestação de serviços junto à SECRETARIA MUNICIPAL DE SERVIÇOS PÚBLICOS
Assinatura: 30/06/2014

DISTRATO

Instrumento: DISTRATO DE CONTRATO
Partes: PREFEITURA MUNICIPAL DE MAGÉ e REINALDO DIAS BOMFIM
Objeto: Prestação de serviços junto à SECRETARIA MUNICIPAL DE SERVIÇOS PÚBLICOS
Assinatura: 30/06/2014

DISTRATO

Instrumento: DISTRATO DE CONTRATO
Partes: PREFEITURA MUNICIPAL DE MAGÉ e SILVANADA CONCEICAO MIZAEI
Objeto: Prestação de serviços junto à SECRETARIA MUNICIPAL DE SERVIÇOS PÚBLICOS
Assinatura: 30/06/2014

DISTRATO

Instrumento: DISTRATO DE CONTRATO
Partes: PREFEITURA MUNICIPAL DE MAGÉ e FILIPE PINHEIRO FIGUEIRA DA SILVA
Objeto: Prestação de serviços junto à SECRETARIA MUNICIPAL DE SERVIÇOS PÚBLICOS
Assinatura: 30/06/2014

DISTRATO

Instrumento: DISTRATO DE CONTRATO
Partes: PREFEITURA MUNICIPAL DE MAGÉ e KELLY CRISTINA DA SILVA DOS SANTOS
Objeto: Prestação de serviços junto à SECRETARIA MUNICIPAL DE SERVIÇOS PÚBLICOS
Assinatura: 30/06/2014

DISTRATO

Instrumento: DISTRATO DE CONTRATO
Partes: PREFEITURA MUNICIPAL DE MAGÉ e MAYCON CHRISTIAN NOLA FRUTUOSO
Objeto: Prestação de serviços junto à SECRETARIA MUNICIPAL DE SERVIÇOS PÚBLICOS
Assinatura: 30/06/2014

DISTRATO

Instrumento: DISTRATO DE CONTRATO
Partes: PREFEITURA MUNICIPAL DE MAGÉ e SERGIO FAUSTINO MACHADO
Objeto: Prestação de serviços junto à SECRETARIA MUNICIPAL DE SERVIÇOS PÚBLICOS
Assinatura: 30/06/2014

DISTRATO

Instrumento: DISTRATO DE CONTRATO
Partes: PREFEITURA MUNICIPAL DE MAGÉ e GREICEMAR PEREIRA DE ALMEIDA
Objeto: Prestação de serviços junto à SECRETARIA MUNICIPAL DE SERVIÇOS PÚBLICOS
Assinatura: 30/06/2014

DISTRATO

Instrumento: DISTRATO DE CONTRATO
Partes: PREFEITURA MUNICIPAL DE MAGÉ e RODRIGO DE OLIVEIRA
Objeto: Prestação de serviços junto à SECRETARIA MUNICIPAL DE SERVIÇOS PÚBLICOS
Assinatura: 30/06/2014

DISTRATO

Instrumento: DISTRATO DE CONTRATO
Partes: PREFEITURA MUNICIPAL DE MAGÉ e MARTA RODRIGUES BRAGANCA
Objeto: Prestação de serviços junto à SECRETARIA MUNICIPAL DE SERVIÇOS PÚBLICOS
Assinatura: 30/06/2014

DISTRATO

Instrumento: DISTRATO DE CONTRATO
Partes: PREFEITURA MUNICIPAL DE MAGÉ e CARLOS FELIPE LEMOS MAIA
Objeto: Prestação de serviços junto à SECRETARIA MUNICIPAL DE SERVIÇOS PÚBLICOS
Assinatura: 30/06/2014

DISTRATO

Instrumento: DISTRATO DE CONTRATO
Partes: PREFEITURA MUNICIPAL DE MAGÉ e FABIANO DO NASCIMENTO MURY
Objeto: Prestação de serviços junto à SECRETARIA MUNICIPAL DE SERVIÇOS PÚBLICOS
Assinatura: 30/06/2014

DISTRATO

Instrumento: DISTRATO DE CONTRATO
Partes: PREFEITURA MUNICIPAL DE MAGÉ e LEANDRO DA CONCEICAO SANTOS
Objeto: Prestação de serviços junto à SECRETARIA MUNICIPAL DE SERVIÇOS PÚBLICOS
Assinatura: 30/06/2014

DISTRATO

Instrumento: DISTRATO DE CONTRATO
Partes: PREFEITURA MUNICIPAL DE MAGÉ e SAMUEL SALES DA SILVA
Objeto: Prestação de serviços junto à SECRETARIA MUNICIPAL DE SERVIÇOS PÚBLICOS
Assinatura: 30/06/2014

DISTRATO

Instrumento: DISTRATO DE CONTRATO

Partes: PREFEITURA MUNICIPAL DE MAGÉ e ADRIANA GABRIELE DE OLIVEIRA ESCOBAR

Objeto: Prestação de serviços junto à SECRETARIA MUNICIPAL DE SERVIÇOS PÚBLICOS

Assinatura: 31/07/2014

DISTRATO

Instrumento: DISTRATO DE CONTRATO

Partes: PREFEITURA MUNICIPAL DE MAGÉ e ANAPAU LA DE OLIVEIRA

Objeto: Prestação de serviços junto à SECRETARIA MUNICIPAL DE SERVIÇOS PÚBLICOS

Assinatura: 31/07/2014

DISTRATO

Instrumento: DISTRATO DE CONTRATO

Partes: PREFEITURA MUNICIPAL DE MAGÉ e ANTONIO SOARES

Objeto: Prestação de serviços junto à SECRETARIA MUNICIPAL DE SERVIÇOS PÚBLICOS

Assinatura: 31/07/2014

DISTRATO

Instrumento: DISTRATO DE CONTRATO

Partes: PREFEITURA MUNICIPAL DE MAGÉ e CHRYSTIAN ALONSO LIMA

Objeto: Prestação de serviços junto à SECRETARIA MUNICIPAL DE SERVIÇOS PÚBLICOS

Assinatura: 31/07/2014

DISTRATO

Instrumento: DISTRATO DE CONTRATO

Partes: PREFEITURA MUNICIPAL DE MAGÉ e ELIAS TEIXEIRA ESPINDOLA

Objeto: Prestação de serviços junto à SECRETARIA MUNICIPAL DE SERVIÇOS PÚBLICOS

Assinatura: 31/07/2014

DISTRATO

Instrumento: DISTRATO DE CONTRATO

Partes: PREFEITURA MUNICIPAL DE MAGÉ e JOSE LUIZ SANTOS ROSA

Objeto: Prestação de serviços junto à SECRETARIA MUNICIPAL DE SERVIÇOS PÚBLICOS

Assinatura: 31/07/2014

DISTRATO

Instrumento: DISTRATO DE CONTRATO

Partes: PREFEITURA MUNICIPAL DE MAGÉ e KATIA SIGOLO CARDOSO

Objeto: Prestação de serviços junto à SECRETARIA MUNICIPAL DE SERVIÇOS PÚBLICOS

Assinatura: 31/07/2014

DISTRATO

Instrumento: DISTRATO DE CONTRATO

Partes: PREFEITURA MUNICIPAL DE MAGÉ e LUCIENE SIRINO

Objeto: Prestação de serviços junto à SECRETARIA MUNICIPAL DE SERVIÇOS PÚBLICOS

Assinatura: 31/07/2014

DISTRATO

Instrumento: DISTRATO DE CONTRATO

Partes: PREFEITURA MUNICIPAL DE MAGÉ e LUIS CARLOS DE AGUIAR BITTENCOURT

Objeto: Prestação de serviços junto à SECRETARIA MUNICIPAL DE SERVIÇOS PÚBLICOS

Assinatura: 31/07/2014

DISTRATO

Instrumento: DISTRATO DE CONTRATO

Partes: PREFEITURA MUNICIPAL DE MAGÉ e OSEAS SILVA DE BARROS

Objeto: Prestação de serviços junto à SECRETARIA MUNICIPAL DE SERVIÇOS PÚBLICOS

Assinatura: 31/07/2014

DISTRATO

Instrumento: DISTRATO DE CONTRATO

Partes: PREFEITURA MUNICIPAL DE MAGÉ e TIAGO TORRES GOMES

Objeto: Prestação de serviços junto à SECRETARIA MUNICIPAL DE SERVIÇOS PÚBLICOS

Assinatura: 31/07/2014

DISTRATO

Instrumento: DISTRATO DE CONTRATO

Partes: PREFEITURA MUNICIPAL DE MAGÉ e ADILSON ANTONIO DA PENHA

Objeto: Prestação de serviços junto à SECRETARIA MUNICIPAL DE SERVIÇOS PÚBLICOS

Assinatura: 31/07/2014

DISTRATO

Instrumento: DISTRATO DE CONTRATO

Partes: PREFEITURA MUNICIPAL DE MAGÉ e NATALIA FREITAS GOMES

Objeto: Prestação de serviços junto à SECRETARIA MUNICIPAL DE SERVIÇOS PÚBLICOS

Assinatura: 31/07/2014

DISTRATO

Instrumento: DISTRATO DE CONTRATO

Partes: PREFEITURA MUNICIPAL DE MAGÉ e EDIGAR MARTINS DOS SANTOS

Objeto: Prestação de serviços junto à SECRETARIA MUNICIPAL DE SERVIÇOS PÚBLICOS

Assinatura: 31/07/2014

DISTRATO

Instrumento: DISTRATO DE CONTRATO

Partes: PREFEITURA MUNICIPAL DE MAGÉ e FABIANO ANTONIO DA SILVA

Objeto: Prestação de serviços junto à SECRETARIA MUNICIPAL DE SERVIÇOS PÚBLICOS

Assinatura: 31/07/2014

DISTRATO

Instrumento: DISTRATO DE CONTRATO

Partes: PREFEITURA MUNICIPAL DE MAGÉ e GISELLE CRISTINE XAVIER DO AMARANTE

Objeto: Prestação de serviços junto à SECRETARIA MUNICIPAL DE SERVIÇOS PÚBLICOS

Assinatura: 31/07/2014

DISTRATO

Instrumento: DISTRATO DE CONTRATO

Partes: PREFEITURA MUNICIPAL DE MAGÉ e ALTAIR DA SILVA GARCIA

Objeto: Prestação de serviços junto à SECRETARIA MUNICIPAL DE SERVIÇOS PÚBLICOS

Assinatura: 31/07/2014

DISTRATO

Instrumento: DISTRATO DE CONTRATO

Partes: PREFEITURA MUNICIPAL DE MAGÉ e ANDERSON TEODORO GOMES DOS SANTOS

Objeto: Prestação de serviços junto à SECRETARIA MUNICIPAL DE SERVIÇOS PÚBLICOS

Assinatura: 31/07/2014

DISTRATO

Instrumento: DISTRATO DE CONTRATO

Partes: PREFEITURA MUNICIPAL DE MAGÉ e SIDNEI DA SILVA RIBEIRO

Objeto: Prestação de serviços junto à SECRETARIA MUNICIPAL DE SERVIÇOS PÚBLICOS

Assinatura: 31/07/2014

DISTRATO

Instrumento: DISTRATO DE CONTRATO

Partes: PREFEITURA MUNICIPAL DE MAGÉ e SERGIO DA SILVA GONCALVES

Objeto: Prestação de serviços junto à SECRETARIA MUNICIPAL DE SERVIÇOS PÚBLICOS

Assinatura: 31/07/2014

DISTRATO

Instrumento: DISTRATO DE CONTRATO

Partes: PREFEITURA MUNICIPAL DE MAGÉ e JORGE LUIZ MOURA PEREIRA

Objeto: Prestação de serviços junto à SECRETARIA MUNICIPAL DE SERVIÇOS PÚBLICOS

Assinatura: 31/07/2014

DISTRATO

Instrumento: DISTRATO DE CONTRATO

Partes: PREFEITURA MUNICIPAL DE MAGÉ e MARCOS TEOBALDO ANTONIO

Objeto: Prestação de serviços junto à SECRETARIA MUNICIPAL DE SERVIÇOS PÚBLICOS

Assinatura: 31/07/2014

DISTRATO

Instrumento: DISTRATO DE CONTRATO
Partes: PREFEITURA MUNICIPAL DE MAGÉ e TIAGO RAFAEL DA SILVA SANTOS
Objeto: Prestação de serviços junto à SECRETARIA MUNICIPAL DE SERVIÇOS PÚBLICOS
Assinatura: 31/07/2014

DISTRATO

Instrumento: DISTRATO DE CONTRATO
Partes: PREFEITURA MUNICIPAL DE MAGÉ e JORGE HENRIQUE DA SILVA RODRIGUES
Objeto: Prestação de serviços junto à SECRETARIA MUNICIPAL DE SERVIÇOS PÚBLICOS
Assinatura: 31/07/2014

DISTRATO

Instrumento: DISTRATO DE CONTRATO
Partes: PREFEITURA MUNICIPAL DE MAGÉ e NEWSON BARBOSA
Objeto: Prestação de serviços junto à SECRETARIA MUNICIPAL DE SERVIÇOS PÚBLICOS
Assinatura: 31/07/2014

DISTRATO

Instrumento: DISTRATO DE CONTRATO
Partes: PREFEITURA MUNICIPAL DE MAGÉ e HERALDO AUGUSTO DOS SANTOS
Objeto: Prestação de serviços junto à SECRETARIA MUNICIPAL DE ESPORTE, TURISMO, LAZER E TERCEIRAIDADE
Assinatura: 31/07/2014

DISTRATO

Instrumento: DISTRATO DE CONTRATO
Partes: PREFEITURA MUNICIPAL DE MAGÉ e JOSE CORREIA GONCALVES
Objeto: Prestação de serviços junto à SECRETARIA MUNICIPAL DE ESPORTE, TURISMO, LAZER E TERCEIRAIDADE
Assinatura: 31/07/2014

DISTRATO

Instrumento: DISTRATO DE CONTRATO
Partes: PREFEITURA MUNICIPAL DE MAGÉ e LUCIANA RIBEIRO DE PAULA DA SILVA
Objeto: Prestação de serviços junto à SECRETARIA MUNICIPAL DE ESPORTE, TURISMO, LAZER E TERCEIRAIDADE
Assinatura: 31/07/2014

DISTRATO

Instrumento: DISTRATO DE CONTRATO
Partes: PREFEITURA MUNICIPAL DE MAGÉ e REINALDO JANDIR GONCALVES BOTELHO
Objeto: Prestação de serviços junto à SECRETARIA MUNICIPAL DE SERVIÇOS PÚBLICOS
Assinatura: 28/08/2014

DISTRATO

Instrumento: DISTRATO DE CONTRATO
Partes: PREFEITURA MUNICIPAL DE MAGÉ e JOAQUIM MIRANDA
Objeto: Prestação de serviços junto à SECRETARIA MUNICIPAL DE ESPORTE, TURISMO, LAZER E TERCEIRAIDADE
Assinatura: 30/08/2014

DISTRATO

Instrumento: DISTRATO DE CONTRATO
Partes: PREFEITURA MUNICIPAL DE MAGÉ e CARLANY RODRIGUES DA COSTA
Objeto: Prestação de serviços junto à SECRETARIA MUNICIPAL DE SERVIÇOS PÚBLICOS
Assinatura: 31/08/2014

DISTRATO

Instrumento: DISTRATO DE CONTRATO
Partes: PREFEITURA MUNICIPAL DE MAGÉ e CRISTIANE ROSA FELIX DA SILVA
Objeto: Prestação de serviços junto à SECRETARIA MUNICIPAL DE SERVIÇOS PÚBLICOS
Assinatura: 31/08/2014

DISTRATO

Instrumento: DISTRATO DE CONTRATO
Partes: PREFEITURA MUNICIPAL DE MAGÉ e MARCOS VINICIUS DANTAS GUILHERME
Objeto: Prestação de serviços junto à SECRETARIA MUNICIPAL DE SERVIÇOS PÚBLICOS
Assinatura: 31/08/2014

DISTRATO

Instrumento: DISTRATO DE CONTRATO
Partes: PREFEITURA MUNICIPAL DE MAGÉ e REGINALDO PEREIRA RODRIGUES
Objeto: Prestação de serviços junto à SECRETARIA MUNICIPAL DE SERVIÇOS PÚBLICOS
Assinatura: 31/08/2014

DISTRATO

Instrumento: DISTRATO DE CONTRATO
Partes: PREFEITURA MUNICIPAL DE MAGÉ e ROBERTO GABRIEL DOS SANTOS
Objeto: Prestação de serviços junto à SECRETARIA MUNICIPAL DE SERVIÇOS PÚBLICOS
Assinatura: 31/08/2014

DISTRATO

Instrumento: DISTRATO DE CONTRATO
Partes: PREFEITURA MUNICIPAL DE MAGÉ e SUELIR RODRIGUES DA COSTA
Objeto: Prestação de serviços junto à SECRETARIA MUNICIPAL DE SERVIÇOS PÚBLICOS
Assinatura: 31/08/2014

DISTRATO

Instrumento: DISTRATO DE CONTRATO
Partes: PREFEITURA MUNICIPAL DE MAGÉ e WILSON DA SILVA SOUZA
Objeto: Prestação de serviços junto à SECRETARIA MUNICIPAL DE SERVIÇOS PÚBLICOS
Assinatura: 31/08/2014

DISTRATO

Instrumento: DISTRATO DE CONTRATO
Partes: PREFEITURA MUNICIPAL DE MAGÉ e CLEBER MARIANO DOS SANTOS
Objeto: Prestação de serviços junto à SECRETARIA MUNICIPAL DE SERVIÇOS PÚBLICOS
Assinatura: 31/08/2014

DISTRATO

Instrumento: DISTRATO DE CONTRATO
Partes: PREFEITURA MUNICIPAL DE MAGÉ e ADRIANA MOURA FELIX DA CONCEICAO
Objeto: Prestação de serviços junto à SECRETARIA MUNICIPAL DE SERVIÇOS PÚBLICOS
Assinatura: 31/08/2014

DISTRATO

Instrumento: DISTRATO DE CONTRATO
Partes: PREFEITURA MUNICIPAL DE MAGÉ e CEZAR DE OLIVEIRA
Objeto: Prestação de serviços junto à SECRETARIA MUNICIPAL DE SERVIÇOS PÚBLICOS
Assinatura: 31/08/2014

DISTRATO

Instrumento: DISTRATO DE CONTRATO
Partes: PREFEITURA MUNICIPAL DE MAGÉ e MARLENE FERREIRA
Objeto: Prestação de serviços junto à SECRETARIA MUNICIPAL DE SERVIÇOS PÚBLICOS
Assinatura: 31/08/2014

DISTRATO

Instrumento: DISTRATO DE CONTRATO
Partes: PREFEITURA MUNICIPAL DE MAGÉ e MARLENE HENRIQUE FERNANDES
Objeto: Prestação de serviços junto à SECRETARIA MUNICIPAL DE SERVIÇOS PÚBLICOS
Assinatura: 31/08/2014

DISTRATO

Instrumento: DISTRATO DE CONTRATO
Partes: PREFEITURA MUNICIPAL DE MAGÉ e CARLOS ALBERTO MAGALHAES PINHEIRO
Objeto: Prestação de serviços junto à SECRETARIA MUNICIPAL DE SERVIÇOS PÚBLICOS
Assinatura: 31/08/2014

DISTRATO

Instrumento: DISTRATO DE CONTRATO
Partes: PREFEITURA MUNICIPAL DE MAGÉ e NELSON HENRIQUE DA SILVA LOPES
Objeto: Prestação de serviços junto à SECRETARIA MUNICIPAL DE SERVIÇOS PÚBLICOS
Assinatura: 31/08/2014

DISTRATO

Instrumento: DISTRATO DE CONTRATO
Partes: PREFEITURA MUNICIPAL DE MAGÉ e JULIO CEZAR DOS SANTOS SALDANHA
Objeto: Prestação de serviços junto à SECRETARIA MUNICIPAL DE SERVIÇOS PÚBLICOS
Assinatura: 31/08/2014

DISTRATO

Instrumento: DISTRATO DE CONTRATO
Partes: PREFEITURA MUNICIPAL DE MAGÉ e MANOEL MARCOS SUEL PEREIRAMARQUES
Objeto: Prestação de serviços junto à SECRETARIA MUNICIPAL DE SERVIÇOS PÚBLICOS
Assinatura: 31/08/2014

DISTRATO

Instrumento: DISTRATO DE CONTRATO
Partes: PREFEITURA MUNICIPAL DE MAGÉ e LUIS ANTONIO DE AGUIAR BITTENCOURT
Objeto: Prestação de serviços junto à SECRETARIA MUNICIPAL DE SERVIÇOS PÚBLICOS
Assinatura: 31/08/2014

DISTRATO

Instrumento: DISTRATO DE CONTRATO
Partes: PREFEITURA MUNICIPAL DE MAGÉ e ROBERTO MARTINS DE AZEVEDO
Objeto: Prestação de serviços junto à SECRETARIA MUNICIPAL DE SERVIÇOS PÚBLICOS
Assinatura: 31/08/2014

DISTRATO

Instrumento: DISTRATO DE CONTRATO
Partes: PREFEITURA MUNICIPAL DE MAGÉ e DANIELLE CAMARGO AZEVEDO
Objeto: Prestação de serviços junto à SECRETARIA MUNICIPAL DE SERVIÇOS PÚBLICOS
Assinatura: 31/08/2014

DISTRATO

Instrumento: DISTRATO DE CONTRATO
Partes: PREFEITURA MUNICIPAL DE MAGÉ e DANIELLE SOARES FERNANDES
Objeto: Prestação de serviços junto à SECRETARIA MUNICIPAL DE SERVIÇOS PÚBLICOS
Assinatura: 31/08/2014

DISTRATO

Instrumento: DISTRATO DE CONTRATO
Partes: PREFEITURA MUNICIPAL DE MAGÉ e JACSON DOS SANTOS MACEDO
Objeto: Prestação de serviços junto à SECRETARIA MUNICIPAL DE SERVIÇOS PÚBLICOS
Assinatura: 31/08/2014

DISTRATO

Instrumento: DISTRATO DE CONTRATO
Partes: PREFEITURA MUNICIPAL DE MAGÉ e LUCIANO DOS SANTOS BATAN
Objeto: Prestação de serviços junto à SECRETARIA MUNICIPAL DE SERVIÇOS PÚBLICOS
Assinatura: 31/08/2014

DISTRATO

Instrumento: DISTRATO DE CONTRATO
Partes: PREFEITURA MUNICIPAL DE MAGÉ e MATHEUS SANTANA FERREIRA BARRETO
Objeto: Prestação de serviços junto à SECRETARIA MUNICIPAL DE SERVIÇOS PÚBLICOS
Assinatura: 31/08/2014

DISTRATO

Instrumento: DISTRATO DE CONTRATO
Partes: PREFEITURA MUNICIPAL DE MAGÉ e ROSANA DA CONCEICAO MARTINS
Objeto: Prestação de serviços junto à SECRETARIA MUNICIPAL DE SERVIÇOS PÚBLICOS
Assinatura: 31/08/2014

DISTRATO

Instrumento: DISTRATO DE CONTRATO
Partes: PREFEITURA MUNICIPAL DE MAGÉ e ALEXANDER GAMASANTANA
Objeto: Prestação de serviços junto à SECRETARIA MUNICIPAL DE SERVIÇOS PÚBLICOS
Assinatura: 31/08/2014

DISTRATO

Instrumento: DISTRATO DE CONTRATO
Partes: PREFEITURA MUNICIPAL DE MAGÉ e FERNANDO SILVADIAS
Objeto: Prestação de serviços junto à SECRETARIA MUNICIPAL DE SERVIÇOS PÚBLICOS
Assinatura: 31/08/2014

DISTRATO

Instrumento: DISTRATO DE CONTRATO
Partes: PREFEITURA MUNICIPAL DE MAGÉ e PEDRO HENRIQUE SILVA DOS SANTOS
Objeto: Prestação de serviços junto à SECRETARIA MUNICIPAL DE SERVIÇOS PÚBLICOS
Assinatura: 31/08/2014

DISTRATO

Instrumento: DISTRATO DE CONTRATO
Partes: PREFEITURA MUNICIPAL DE MAGÉ e IRACILANAMACEDO
Objeto: Prestação de serviços junto à SECRETARIA MUNICIPAL DE SERVIÇOS PÚBLICOS
Assinatura: 01/09/2014

DISTRATO

Instrumento: DISTRATO DE CONTRATO
Partes: PREFEITURA MUNICIPAL DE MAGÉ e JOSE CARLOS DE CASTRO
Objeto: Prestação de serviços junto à SECRETARIA MUNICIPAL DE SERVIÇOS PÚBLICOS
Assinatura: 01/09/2014

DISTRATO

Instrumento: DISTRATO DE CONTRATO
Partes: PREFEITURA MUNICIPAL DE MAGÉ e LUIZ XAVIER
Objeto: Prestação de serviços junto à SECRETARIA MUNICIPAL DE SERVIÇOS PÚBLICOS
Assinatura: 13/09/2014

DISTRATO

Instrumento: DISTRATO DE CONTRATO
Partes: PREFEITURA MUNICIPAL DE MAGÉ e ALEIXO ROBSON SOARES PINTO
Objeto: Prestação de serviços junto à SECRETARIA MUNICIPAL DE SERVIÇOS PÚBLICOS
Assinatura: 30/09/2014

DISTRATO

Instrumento: DISTRATO DE CONTRATO
Partes: PREFEITURA MUNICIPAL DE MAGÉ e ANAPAULAMACHADO DASILVA
Objeto: Prestação de serviços junto à SECRETARIA MUNICIPAL DE SERVIÇOS PÚBLICOS
Assinatura: 30/09/2014

DISTRATO

Instrumento: DISTRATO DE CONTRATO
Partes: PREFEITURA MUNICIPAL DE MAGÉ e APARECIDA MENEZES DE ALMEIDALOPES
Objeto: Prestação de serviços junto à SECRETARIA MUNICIPAL DE SERVIÇOS PÚBLICOS
Assinatura: 30/09/2014

DISTRATO

Instrumento: DISTRATO DE CONTRATO
Partes: PREFEITURA MUNICIPAL DE MAGÉ e DARLI FRANCISCO DUARTE
Objeto: Prestação de serviços junto à SECRETARIA MUNICIPAL DE SERVIÇOS PÚBLICOS
Assinatura: 30/09/2014

DISTRATO

Instrumento: DISTRATO DE CONTRATO
Partes: PREFEITURA MUNICIPAL DE MAGÉ e DAVID BISPO SANTOS
Objeto: Prestação de serviços junto à SECRETARIA MUNICIPAL DE SERVIÇOS PÚBLICOS
Assinatura: 30/09/2014

DISTRATO

Instrumento: DISTRATO DE CONTRATO
Partes: PREFEITURA MUNICIPAL DE MAGÉ e LILIANE DASILVA GOMES
Objeto: Prestação de serviços junto à SECRETARIA MUNICIPAL DE SERVIÇOS PÚBLICOS
Assinatura: 30/09/2014

DISTRATO

Instrumento: DISTRATO DE CONTRATO
Partes: PREFEITURA MUNICIPAL DE MAGÉ e MARCIAROCHA FAGUNDES
Objeto: Prestação de serviços junto à SECRETARIA MUNICIPAL DE SERVIÇOS PÚBLICOS
Assinatura: 30/09/2014

DISTRATO

Instrumento: DISTRATO DE CONTRATO
Partes: PREFEITURA MUNICIPAL DE MAGÉ e PAULO ROBERTO FERREIRA SOUZA
Objeto: Prestação de serviços junto à SECRETARIA MUNICIPAL DE SERVIÇOS PÚBLICOS
Assinatura: 30/09/2014

DISTRATO

Instrumento: DISTRATO DE CONTRATO
Partes: PREFEITURA MUNICIPAL DE MAGÉ e REGINALDO MUNIZ FERREIRA
Objeto: Prestação de serviços junto à SECRETARIA MUNICIPAL DE SERVIÇOS PÚBLICOS
Assinatura: 30/09/2014

DISTRATO

Instrumento: DISTRATO DE CONTRATO
Partes: PREFEITURA MUNICIPAL DE MAGÉ e SILOACARRILHO GANABARRO
Objeto: Prestação de serviços junto à SECRETARIA MUNICIPAL DE SERVIÇOS PÚBLICOS
Assinatura: 30/09/2014

DISTRATO

Instrumento: DISTRATO DE CONTRATO
Partes: PREFEITURA MUNICIPAL DE MAGÉ e VAGNER DASILVA FERREIRA
Objeto: Prestação de serviços junto à SECRETARIA MUNICIPAL DE SERVIÇOS PÚBLICOS
Assinatura: 30/09/2014

DISTRATO

Instrumento: DISTRATO DE CONTRATO
Partes: PREFEITURA MUNICIPAL DE MAGÉ e AMAURI FRANCISCO CABRAL JUNIOR
Objeto: Prestação de serviços junto à SECRETARIA MUNICIPAL DE SERVIÇOS PÚBLICOS
Assinatura: 30/09/2014

DISTRATO

Instrumento: DISTRATO DE CONTRATO
Partes: PREFEITURA MUNICIPAL DE MAGÉ e LEANDRO DE JESUS MENESES
Objeto: Prestação de serviços junto à SECRETARIA MUNICIPAL DE SERVIÇOS PÚBLICOS
Assinatura: 30/09/2014

DISTRATO

Instrumento: DISTRATO DE CONTRATO
Partes: PREFEITURA MUNICIPAL DE MAGÉ e DANIELI DAFONSECA DE MELO
Objeto: Prestação de serviços junto à SECRETARIA MUNICIPAL DE SERVIÇOS PÚBLICOS
Assinatura: 30/09/2014

DISTRATO

Instrumento: DISTRATO DE CONTRATO
Partes: PREFEITURA MUNICIPAL DE MAGÉ e LUSIA HELENABRINO
Objeto: Prestação de serviços junto à SECRETARIA MUNICIPAL DE SERVIÇOS PÚBLICOS
Assinatura: 30/09/2014

DISTRATO

Instrumento: DISTRATO DE CONTRATO
Partes: PREFEITURA MUNICIPAL DE MAGÉ e ENIS CAMPOS DASILVA
Objeto: Prestação de serviços junto à SECRETARIA MUNICIPAL DE SERVIÇOS PÚBLICOS
Assinatura: 30/09/2014

DISTRATO

Instrumento: DISTRATO DE CONTRATO
Partes: PREFEITURA MUNICIPAL DE MAGÉ e ERIVALDO FELIPE VIDAL
Objeto: Prestação de serviços junto à SECRETARIA MUNICIPAL DE SERVIÇOS PÚBLICOS
Assinatura: 30/09/2014

DISTRATO

Instrumento: DISTRATO DE CONTRATO
Partes: PREFEITURA MUNICIPAL DE MAGÉ e MARCOS TULIO DE SOUZA
Objeto: Prestação de serviços junto à SECRETARIA MUNICIPAL DE SERVIÇOS PÚBLICOS
Assinatura: 30/09/2014

DISTRATO

Instrumento: DISTRATO DE CONTRATO
Partes: PREFEITURA MUNICIPAL DE MAGÉ e RICARDO SOUZAMENDONCA
Objeto: Prestação de serviços junto à SECRETARIA MUNICIPAL DE SERVIÇOS PÚBLICOS
Assinatura: 30/09/2014

DISTRATO

Instrumento: DISTRATO DE CONTRATO
Partes: PREFEITURA MUNICIPAL DE MAGÉ e SANDRALIDIALOPES PECANHA
Objeto: Prestação de serviços junto à SECRETARIA MUNICIPAL DE SERVIÇOS PÚBLICOS
Assinatura: 30/09/2014

DISTRATO

Instrumento: DISTRATO DE CONTRATO
Partes: PREFEITURA MUNICIPAL DE MAGÉ e ANDREZA VERDAN VIANA
Objeto: Prestação de serviços junto à SECRETARIA MUNICIPAL DE SERVIÇOS PÚBLICOS
Assinatura: 30/09/2014

DISTRATO

Instrumento: DISTRATO DE CONTRATO
Partes: PREFEITURA MUNICIPAL DE MAGÉ e MARTADA CONCEICAO MARTINS
Objeto: Prestação de serviços junto à SECRETARIA MUNICIPAL DE SERVIÇOS PÚBLICOS
Assinatura: 30/09/2014

DISTRATO

Instrumento: DISTRATO DE CONTRATO
Partes: PREFEITURA MUNICIPAL DE MAGÉ e VERONICA BERIZALINA COSTA
Objeto: Prestação de serviços junto à SECRETARIA MUNICIPAL DE SERVIÇOS PÚBLICOS
Assinatura: 30/09/2014

DISTRATO

Instrumento: DISTRATO DE CONTRATO
Partes: PREFEITURA MUNICIPAL DE MAGÉ e CARLOS EDUARDO ROCHA MOURA
Objeto: Prestação de serviços junto à SECRETARIA MUNICIPAL DE SERVIÇOS PÚBLICOS
Assinatura: 30/09/2014

DISTRATO

Instrumento: DISTRATO DE CONTRATO
Partes: PREFEITURA MUNICIPAL DE MAGÉ e CINTIA PEREIRA JORGE DE LIMA
Objeto: Prestação de serviços junto à SECRETARIA MUNICIPAL DE SERVIÇOS PÚBLICOS
Assinatura: 30/09/2014

DISTRATO

Instrumento: DISTRATO DE CONTRATO
Partes: PREFEITURA MUNICIPAL DE MAGÉ e OSEAS DE OLIVEIRA
Objeto: Prestação de serviços junto à SECRETARIA MUNICIPAL DE SERVIÇOS PÚBLICOS
Assinatura: 30/09/2014

DISTRATO

Instrumento: DISTRATO DE CONTRATO
Partes: PREFEITURA MUNICIPAL DE MAGÉ e RAFAEL VITOR DE OLIVEIRA DE SOUZA
Objeto: Prestação de serviços junto à SECRETARIA MUNICIPAL DE SERVIÇOS PÚBLICOS
Assinatura: 30/09/2014

DISTRATO

Instrumento: DISTRATO DE CONTRATO
Partes: PREFEITURA MUNICIPAL DE MAGÉ e CARLOS ALBERTO MORAES
Objeto: Prestação de serviços junto à SECRETARIA MUNICIPAL DE SERVIÇOS PÚBLICOS
Assinatura: 30/09/2014

DISTRATO

Instrumento: DISTRATO DE CONTRATO
Partes: PREFEITURA MUNICIPAL DE MAGÉ e DAIANE DA SILVA SANTOS
Objeto: Prestação de serviços junto à SECRETARIA MUNICIPAL DE SERVIÇOS PÚBLICOS
Assinatura: 30/09/2014

DISTRATO

Instrumento: DISTRATO DE CONTRATO
Partes: PREFEITURA MUNICIPAL DE MAGÉ e ELIZABETHE DA SILVA MARINS
Objeto: Prestação de serviços junto à SECRETARIA MUNICIPAL DE SERVIÇOS PÚBLICOS
Assinatura: 30/09/2014

DISTRATO

Instrumento: DISTRATO DE CONTRATO
Partes: PREFEITURA MUNICIPAL DE MAGÉ e FABIO DE PAIVANASCIMENTO
Objeto: Prestação de serviços junto à SECRETARIA MUNICIPAL DE SERVIÇOS PÚBLICOS
Assinatura: 30/09/2014

DISTRATO

Instrumento: DISTRATO DE CONTRATO
Partes: PREFEITURA MUNICIPAL DE MAGÉ e JORGE LUIZ SOUZABRAGANCA
Objeto: Prestação de serviços junto à SECRETARIA MUNICIPAL DE SERVIÇOS PÚBLICOS
Assinatura: 30/09/2014

DISTRATO

Instrumento: DISTRATO DE CONTRATO
Partes: PREFEITURA MUNICIPAL DE MAGÉ e LUCIANO MENDES DA SILVA SOUZA
Objeto: Prestação de serviços junto à SECRETARIA MUNICIPAL DE SERVIÇOS PÚBLICOS
Assinatura: 30/09/2014

DISTRATO

Instrumento: DISTRATO DE CONTRATO
Partes: PREFEITURA MUNICIPAL DE MAGÉ e NADINE RAMOS MELLO
Objeto: Prestação de serviços junto à SECRETARIA MUNICIPAL DE SERVIÇOS PÚBLICOS
Assinatura: 30/09/2014

DISTRATO

Instrumento: DISTRATO DE CONTRATO
Partes: PREFEITURA MUNICIPAL DE MAGÉ e WALTER SILVA DE SOUZA
Objeto: Prestação de serviços junto à SECRETARIA MUNICIPAL DE SERVIÇOS PÚBLICOS
Assinatura: 30/09/2014

DISTRATO

Instrumento: DISTRATO DE CONTRATO
Partes: PREFEITURA MUNICIPAL DE MAGÉ e IVONETE LANES DE ANDRADE SOARES
Objeto: Prestação de serviços junto à SECRETARIA MUNICIPAL DE SERVIÇOS PÚBLICOS
Assinatura: 30/09/2014

DISTRATO

Instrumento: DISTRATO DE CONTRATO
Partes: PREFEITURA MUNICIPAL DE MAGÉ e SUELI FERREIRA PINTO
Objeto: Prestação de serviços junto à SECRETARIA MUNICIPAL DE SERVIÇOS PÚBLICOS
Assinatura: 30/09/2014

DISTRATO

Instrumento: DISTRATO DE CONTRATO
Partes: PREFEITURA MUNICIPAL DE MAGÉ e VANESSA CARDOSO DE AGUIAR
Objeto: Prestação de serviços junto à SECRETARIA MUNICIPAL DE SERVIÇOS PÚBLICOS
Assinatura: 30/09/2014

DISTRATO

Instrumento: DISTRATO DE CONTRATO
Partes: PREFEITURA MUNICIPAL DE MAGÉ e BRUNA CRISTINA LINO DA SILVA
Objeto: Prestação de serviços junto à SECRETARIA MUNICIPAL DE SERVIÇOS PÚBLICOS
Assinatura: 30/09/2014

DISTRATO

Instrumento: DISTRATO DE CONTRATO
Partes: PREFEITURA MUNICIPAL DE MAGÉ e JADIR PEREIRA DIOGO
Objeto: Prestação de serviços junto à SECRETARIA MUNICIPAL DE SERVIÇOS PÚBLICOS
Assinatura: 30/09/2014

DISTRATO

Instrumento: DISTRATO DE CONTRATO
Partes: PREFEITURA MUNICIPAL DE MAGÉ e JEFERSON NAZARET DE SOUZA
Objeto: Prestação de serviços junto à SECRETARIA MUNICIPAL DE SERVIÇOS PÚBLICOS
Assinatura: 30/09/2014

DISTRATO

Instrumento: DISTRATO DE CONTRATO
Partes: PREFEITURA MUNICIPAL DE MAGÉ e VIVIAN DE SOUZA MAIA DE MELO
Objeto: Prestação de serviços junto à SECRETARIA MUNICIPAL DE SERVIÇOS PÚBLICOS
Assinatura: 30/09/2014

DISTRATO

Instrumento: DISTRATO DE CONTRATO
Partes: PREFEITURA MUNICIPAL DE MAGÉ e MAURICIO BARBOZA DE JESUS, TURISMO, LAZER E TERCEIRA IDADE
Assinatura: 30/09/2014

DISTRATO

Instrumento: DISTRATO DE CONTRATO
Partes: PREFEITURA MUNICIPAL DE MAGÉ e ANTONIO CARLOS DE SOUZA SILVA JUNIOR
Objeto: Prestação de serviços junto à SECRETARIA MUNICIPAL DE ESPORTE, TURISMO, LAZER E TERCEIRA IDADE
Assinatura: 20/10/2014

DISTRATO

Instrumento: DISTRATO DE CONTRATO
Partes: PREFEITURA MUNICIPAL DE MAGÉ e JEOVA FRANCISCO PEREIRA GONCALVES
Objeto: Prestação de serviços junto à SECRETARIA MUNICIPAL DE ESPORTE, TURISMO, LAZER E TERCEIRA IDADE
Assinatura: 20/10/2014

DISTRATO

Instrumento: DISTRATO DE CONTRATO
Partes: PREFEITURA MUNICIPAL DE MAGÉ e JORGE LUCIO DA SILVA JUNIOR
Objeto: Prestação de serviços junto à SECRETARIA MUNICIPAL DE ESPORTE, TURISMO, LAZER E TERCEIRA IDADE
Assinatura: 20/10/2014

DISTRATO

Instrumento: DISTRATO DE CONTRATO
Partes: PREFEITURA MUNICIPAL DE MAGÉ e RENATO DE CASTRO BARREIROS
Objeto: Prestação de serviços junto à SECRETARIA MUNICIPAL DE ESPORTE, TURISMO, LAZER E TERCEIRA IDADE
Assinatura: 20/10/2014

DISTRATO

Instrumento: DISTRATO DE CONTRATO
Partes: PREFEITURA MUNICIPAL DE MAGÉ e GISELE DA CUNHA AZEVEDO MAROTTA
Objeto: Prestação de serviços junto à SECRETARIA MUNICIPAL DE ESPORTE, TURISMO, LAZER E TERCEIRA IDADE
Assinatura: 20/10/2014

DISTRATO

Instrumento: DISTRATO DE CONTRATO
Partes: PREFEITURA MUNICIPAL DE MAGÉ e
Objeto: Prestação de serviços junto à SECRETARIA MUNICIPAL DE
Assinatura:

DISTRATO

Instrumento: DISTRATO DE CONTRATO
Partes: PREFEITURA MUNICIPAL DE MAGÉ e NOME
Objeto: Prestação de serviços junto à SECRETARIA MUNICIPAL DE SEC
Assinatura: DISTRATO

DISTRATO

Instrumento: DISTRATO DE CONTRATO
Partes: PREFEITURA MUNICIPAL DE MAGÉ e
Objeto: Prestação de serviços junto à SECRETARIA MUNICIPAL DE
Assinatura:

DISTRATO

Instrumento: DISTRATO DE CONTRATO
Partes: PREFEITURA MUNICIPAL DE MAGÉ e NOME
Objeto: Prestação de serviços junto à SECRETARIA MUNICIPAL DE SECRETARIA
Assinatura: DISTRATO

DISTRATO

Instrumento: DISTRATO DE CONTRATO
Partes: PREFEITURA MUNICIPAL DE MAGÉ e CRISTIANE DE OLIVEIRA
FONSECA
Objeto: Prestação de serviços junto à SECRETARIA MUNICIPAL DE SAÚDE
Assinatura: 01/01/2014

DISTRATO

Instrumento: DISTRATO DE CONTRATO
Partes: PREFEITURA MUNICIPAL DE MAGÉ e ROZELI PEREIRA DE OLIVEIRA
Objeto: Prestação de serviços junto à SECRETARIA MUNICIPAL DE OBRAS
Assinatura: 02/01/2014

DISTRATO

Instrumento: DISTRATO DE CONTRATO
Partes: PREFEITURA MUNICIPAL DE MAGÉ e ADILSON FERREIRA
Objeto: Prestação de serviços junto à SECRETARIA MUNICIPAL DE SAÚDE
Assinatura: 02/01/2014

DISTRATO

Instrumento: DISTRATO DE CONTRATO
Partes: PREFEITURA MUNICIPAL DE MAGÉ e CARLOS EDUARDO DASILVA
Objeto: Prestação de serviços junto à SECRETARIA MUNICIPAL DE SAÚDE
Assinatura: 02/01/2014

DISTRATO

Instrumento: DISTRATO DE CONTRATO
Partes: PREFEITURA MUNICIPAL DE MAGÉ e JOAO BAPTISTA LUCIO
Objeto: Prestação de serviços junto à SECRETARIA MUNICIPAL DE SAÚDE
Assinatura: 02/01/2014

DISTRATO

Instrumento: DISTRATO DE CONTRATO
Partes: PREFEITURA MUNICIPAL DE MAGÉ e VANESSA ANDRADE CARNEIRO
Objeto: Prestação de serviços junto à SECRETARIA MUNICIPAL DE SAÚDE
Assinatura: 02/01/2014

DISTRATO

Instrumento: DISTRATO DE CONTRATO
Partes: PREFEITURA MUNICIPAL DE MAGÉ e CARMEM LUCIA DUTRA TAVARES
Objeto: Prestação de serviços junto à SECRETARIA MUNICIPAL DE SAÚDE
Assinatura: 02/01/2014

DISTRATO

Instrumento: DISTRATO DE CONTRATO
Partes: PREFEITURA MUNICIPAL DE MAGÉ e CESAR FONSECA DA SILVA
Objeto: Prestação de serviços junto à SECRETARIA MUNICIPAL DE SAÚDE
Assinatura: 02/01/2014

DISTRATO

Instrumento: DISTRATO DE CONTRATO
Partes: PREFEITURA MUNICIPAL DE MAGÉ e CRISTIANE LUCIO CORREA
Objeto: Prestação de serviços junto à SECRETARIA MUNICIPAL DE SAÚDE
Assinatura: 02/01/2014

DISTRATO

Instrumento: DISTRATO DE CONTRATO
Partes: PREFEITURA MUNICIPAL DE MAGÉ e DANIEL THIAGO DE PAULA
Objeto: Prestação de serviços junto à SECRETARIA MUNICIPAL DE SAÚDE
Assinatura: 02/01/2014

DISTRATO

Instrumento: DISTRATO DE CONTRATO
Partes: PREFEITURA MUNICIPAL DE MAGÉ e ELIZABETI MARTELETTI
CAETANO
Objeto: Prestação de serviços junto à SECRETARIA MUNICIPAL DE SAÚDE
Assinatura: 02/01/2014

DISTRATO

Instrumento: DISTRATO DE CONTRATO
Partes: PREFEITURA MUNICIPAL DE MAGÉ e GETULIO DUTRA ELEUTERIO
Objeto: Prestação de serviços junto à SECRETARIA MUNICIPAL DE SAÚDE
Assinatura: 02/01/2014

DISTRATO

Instrumento: DISTRATO DE CONTRATO
Partes: PREFEITURA MUNICIPAL DE MAGÉ e GRASIELLE DO NASCIMENTO
PUGLIESI
Objeto: Prestação de serviços junto à SECRETARIA MUNICIPAL DE SAÚDE
Assinatura: 02/01/2014

DISTRATO

Instrumento: DISTRATO DE CONTRATO
Partes: PREFEITURA MUNICIPAL DE MAGÉ e LEIDIANA ALVES DE SOUSA
SOARES
Objeto: Prestação de serviços junto à SECRETARIA MUNICIPAL DE SAÚDE
Assinatura: 02/01/2014

DISTRATO

Instrumento: DISTRATO DE CONTRATO
Partes: PREFEITURA MUNICIPAL DE MAGÉ e LUIZ CARLOS LOPES CIUFFO
FILHO
Objeto: Prestação de serviços junto à SECRETARIA MUNICIPAL DE SAÚDE
Assinatura: 02/01/2014

DISTRATO

Instrumento: DISTRATO DE CONTRATO
Partes: PREFEITURA MUNICIPAL DE MAGÉ e MARIA APARECIDA SOUZA
SODRE
Objeto: Prestação de serviços junto à SECRETARIA MUNICIPAL DE SAÚDE
Assinatura: 02/01/2014

DISTRATO

Instrumento: DISTRATO DE CONTRATO
Partes: PREFEITURA MUNICIPAL DE MAGÉ e NEIVALIMAPEREIRA
Objeto: Prestação de serviços junto à SECRETARIA MUNICIPAL DE SAÚDE
Assinatura: 02/01/2014

DISTRATO

Instrumento: DISTRATO DE CONTRATO
Partes: PREFEITURA MUNICIPAL DE MAGÉ e PATRICIA CARDOSO DE ALMEIDA
Objeto: Prestação de serviços junto à SECRETARIA MUNICIPAL DE SAÚDE
Assinatura: 02/01/2014

DISTRATO

Instrumento: DISTRATO DE CONTRATO
Partes: PREFEITURA MUNICIPAL DE MAGÉ e ROBERTA MIRANDA NUNES DO
CARMO
Objeto: Prestação de serviços junto à SECRETARIA MUNICIPAL DE SAÚDE
Assinatura: 02/01/2014

DISTRATO

Instrumento: DISTRATO DE CONTRATO
Partes: PREFEITURA MUNICIPAL DE MAGÉ e ROSANGELA SANTOS DE MELO
Objeto: Prestação de serviços junto à SECRETARIA MUNICIPAL DE SAÚDE
Assinatura: 02/01/2014

DISTRATO

Instrumento: DISTRATO DE CONTRATO
Partes: PREFEITURA MUNICIPAL DE MAGÉ e SANDRADA SILVA FERREIRA
Objeto: Prestação de serviços junto à SECRETARIA MUNICIPAL DE SAÚDE
Assinatura: 02/01/2014

DISTRATO

Instrumento: DISTRATO DE CONTRATO
Partes: PREFEITURA MUNICIPAL DE MAGÉ e SERGIO PINTO
Objeto: Prestação de serviços junto à SECRETARIA MUNICIPAL DE SAÚDE
Assinatura: 02/01/2014

DISTRATO

Instrumento: DISTRATO DE CONTRATO
Partes: PREFEITURA MUNICIPAL DE MAGÉ e VANESSA ALVES QUINTANILHA
ANTONIO
Objeto: Prestação de serviços junto à SECRETARIA MUNICIPAL DE SAÚDE
Assinatura: 02/01/2014

DISTRATO

Instrumento: DISTRATO DE CONTRATO
Partes: PREFEITURA MUNICIPAL DE MAGÉ e CAMILADA SILVA PACHECO
Objeto: Prestação de serviços junto à SECRETARIA MUNICIPAL DE SAÚDE
Assinatura: 11/01/2014

DISTRATO

Instrumento: DISTRATO DE CONTRATO
Partes: PREFEITURA MUNICIPAL DE MAGÉ e EDUARDO FERREIRA MALUF
Objeto: Prestação de serviços junto à SECRETARIA MUNICIPAL DE TRANSPORTES
Assinatura: 14/01/2014

DISTRATO

Instrumento: DISTRATO DE CONTRATO
Partes: PREFEITURA MUNICIPAL DE MAGÉ e JOAO PAULO FERREIRA MANZO
Objeto: Prestação de serviços junto à SECRETARIA MUNICIPAL DE SAÚDE
Assinatura: 19/01/2014

DISTRATO

Instrumento: DISTRATO DE CONTRATO
Partes: PREFEITURA MUNICIPAL DE MAGÉ e GISELE CARDOSO DA SILVA E SILVA ARAUJO
Objeto: Prestação de serviços junto à SECRETARIA MUNICIPAL DE ADMINISTRAÇÃO
Assinatura: 31/01/2014

DISTRATO

Instrumento: DISTRATO DE CONTRATO
Partes: PREFEITURA MUNICIPAL DE MAGÉ e LOIANE DE MAGALHAES SOUZA
Objeto: Prestação de serviços junto à SECRETARIA MUNICIPAL DE ADMINISTRAÇÃO
Assinatura: 31/01/2014

DISTRATO

Instrumento: DISTRATO DE CONTRATO
Partes: PREFEITURA MUNICIPAL DE MAGÉ e CLAUDIO ALMIRO MARTINS DA SILVA
Objeto: Prestação de serviços junto à SECRETARIA MUNICIPAL DE OBRAS
Assinatura: 31/01/2014

DISTRATO

Instrumento: DISTRATO DE CONTRATO
Partes: PREFEITURA MUNICIPAL DE MAGÉ e JORGE ROMEU BOLOS SEPULVIDA
Objeto: Prestação de serviços junto à SECRETARIA MUNICIPAL DE OBRAS
Assinatura: 31/01/2014

DISTRATO

Instrumento: DISTRATO DE CONTRATO
Partes: PREFEITURA MUNICIPAL DE MAGÉ e SEBASTIAO RODRIGUES DE PAULA
Objeto: Prestação de serviços junto à SECRETARIA MUNICIPAL DE OBRAS
Assinatura: 31/01/2014

DISTRATO

Instrumento: DISTRATO DE CONTRATO
Partes: PREFEITURA MUNICIPAL DE MAGÉ e CARLA LOPES CARNEIRO
Objeto: Prestação de serviços junto à SECRETARIA MUNICIPAL DE SAÚDE
Assinatura: 31/01/2014

DISTRATO

Instrumento: DISTRATO DE CONTRATO
Partes: PREFEITURA MUNICIPAL DE MAGÉ e GLEIDE REGINA FARIAS DE LIMA
Objeto: Prestação de serviços junto à SECRETARIA MUNICIPAL DE SAÚDE
Assinatura: 31/01/2014

DISTRATO

Instrumento: DISTRATO DE CONTRATO
Partes: PREFEITURA MUNICIPAL DE MAGÉ e AMANDA TALITA SANTOS
Objeto: Prestação de serviços junto à SECRETARIA MUNICIPAL DE SAÚDE
Assinatura: 31/01/2014

DISTRATO

Instrumento: DISTRATO DE CONTRATO
Partes: PREFEITURA MUNICIPAL DE MAGÉ e ANA PAULA ALVES DA CRUZ
Objeto: Prestação de serviços junto à SECRETARIA MUNICIPAL DE SAÚDE
Assinatura: 31/01/2014

DISTRATO

Instrumento: DISTRATO DE CONTRATO
Partes: PREFEITURA MUNICIPAL DE MAGÉ e ANNA EMILIA CASTRO DE AZEVEDO
Objeto: Prestação de serviços junto à SECRETARIA MUNICIPAL DE SAÚDE
Assinatura: 31/01/2014

DISTRATO

Instrumento: DISTRATO DE CONTRATO
Partes: PREFEITURA MUNICIPAL DE MAGÉ e CAROLINA MALHEIRO DA GRACA GODOY
Objeto: Prestação de serviços junto à SECRETARIA MUNICIPAL DE SAÚDE
Assinatura: 31/01/2014

DISTRATO

Instrumento: DISTRATO DE CONTRATO
Partes: PREFEITURA MUNICIPAL DE MAGÉ e DIOGENES SENADA SILVA
Objeto: Prestação de serviços junto à SECRETARIA MUNICIPAL DE SAÚDE
Assinatura: 31/01/2014

DISTRATO

Instrumento: DISTRATO DE CONTRATO
Partes: PREFEITURA MUNICIPAL DE MAGÉ e EDUARDO DINIZ DE CASTRO MENEZES
Objeto: Prestação de serviços junto à SECRETARIA MUNICIPAL DE SAÚDE
Assinatura: 31/01/2014

DISTRATO

Instrumento: DISTRATO DE CONTRATO
Partes: PREFEITURA MUNICIPAL DE MAGÉ e EDUARDO DINIZ DE CASTRO MENEZES
Objeto: Prestação de serviços junto à SECRETARIA MUNICIPAL DE SAÚDE
Assinatura: 31/01/2014

DISTRATO

Instrumento: DISTRATO DE CONTRATO
Partes: PREFEITURA MUNICIPAL DE MAGÉ e LUCIANA TAVARES CORREIA
Objeto: Prestação de serviços junto à SECRETARIA MUNICIPAL DE SAÚDE
Assinatura: 31/01/2014

DISTRATO

Instrumento: DISTRATO DE CONTRATO
Partes: PREFEITURA MUNICIPAL DE MAGÉ e MARCOS GOMES VANINI
Objeto: Prestação de serviços junto à SECRETARIA MUNICIPAL DE SAÚDE
Assinatura: 31/01/2014

DISTRATO

Instrumento: DISTRATO DE CONTRATO
Partes: PREFEITURA MUNICIPAL DE MAGÉ e MARTHA CANINE DE OLIVEIRA MACHADO
Objeto: Prestação de serviços junto à SECRETARIA MUNICIPAL DE SAÚDE
Assinatura: 31/01/2014

DISTRATO

Instrumento: DISTRATO DE CONTRATO
Partes: PREFEITURA MUNICIPAL DE MAGÉ e MICHELLE DA SILVA DURÇO
Objeto: Prestação de serviços junto à SECRETARIA MUNICIPAL DE SAÚDE
Assinatura: 31/01/2014

DISTRATO

Instrumento: DISTRATO DE CONTRATO
Partes: PREFEITURA MUNICIPAL DE MAGÉ e PATRICIA KATIA HONORIO CAMARINHA
Objeto: Prestação de serviços junto à SECRETARIA MUNICIPAL DE SAÚDE
Assinatura: 31/01/2014

DISTRATO

Instrumento: DISTRATO DE CONTRATO
Partes: PREFEITURA MUNICIPAL DE MAGÉ e RAQUEL MAFRA PAIVA DE JESUS
Objeto: Prestação de serviços junto à SECRETARIA MUNICIPAL DE SAÚDE
Assinatura: 31/01/2014

DISTRATO

Instrumento: DISTRATO DE CONTRATO
Partes: PREFEITURA MUNICIPAL DE MAGÉ e SEBASTIAO BASTOS SOARES JUNIOR
Objeto: Prestação de serviços junto à SECRETARIA MUNICIPAL DE SAÚDE
Assinatura: 31/01/2014

DISTRATO

Instrumento: DISTRATO DE CONTRATO
Partes: PREFEITURA MUNICIPAL DE MAGÉ e SILAS LUIZ DA SILVA FILHO
Objeto: Prestação de serviços junto à SECRETARIA MUNICIPAL DE SAÚDE
Assinatura: 31/01/2014

DISTRATO

Instrumento: DISTRATO DE CONTRATO
Partes: PREFEITURA MUNICIPAL DE MAGÉ e VANESSA OLIVEIRA DA SILVA
Objeto: Prestação de serviços junto à SECRETARIA MUNICIPAL DE SAÚDE
Assinatura: 31/01/2014

DISTRATO

Instrumento: DISTRATO DE CONTRATO
Partes: PREFEITURA MUNICIPAL DE MAGÉ e VERONICA DE CAIRES BOSQUE
Objeto: Prestação de serviços junto à SECRETARIA MUNICIPAL DE SAÚDE
Assinatura: 31/01/2014

DISTRATO

Instrumento: DISTRATO DE CONTRATO
Partes: PREFEITURA MUNICIPAL DE MAGÉ e VIVIAN GONCALVES DOS SANTOS
Objeto: Prestação de serviços junto à SECRETARIA MUNICIPAL DE SAÚDE
Assinatura: 31/01/2014

DISTRATO

Instrumento: DISTRATO DE CONTRATO
Partes: PREFEITURA MUNICIPAL DE MAGÉ e VIVIAN VILAS BOAS FERRARI
Objeto: Prestação de serviços junto à SECRETARIA MUNICIPAL DE SAÚDE
Assinatura: 31/01/2014

DISTRATO

Instrumento: DISTRATO DE CONTRATO
Partes: PREFEITURA MUNICIPAL DE MAGÉ e THIAGO VINICIUS DA SILVA TEIXEIRA
Objeto: Prestação de serviços junto à SECRETARIA MUNICIPAL DE SAÚDE
Assinatura: 31/01/2014

DISTRATO

Instrumento: DISTRATO DE CONTRATO
Partes: PREFEITURA MUNICIPAL DE MAGÉ e PAULO ROBERTO DA CONCEIÇÃO LIRA
Objeto: Prestação de serviços junto à SECRETARIA MUNICIPAL DE OBRAS
Assinatura: 01/02/2014

DISTRATO

Instrumento: DISTRATO DE CONTRATO
Partes: PREFEITURA MUNICIPAL DE MAGÉ e ALESSANDRA FONSECAGULAO
Objeto: Prestação de serviços junto à SECRETARIA MUNICIPAL DE SAÚDE
Assinatura: 01/02/2014

DISTRATO

Instrumento: DISTRATO DE CONTRATO
Partes: PREFEITURA MUNICIPAL DE MAGÉ e ALESSANDRA MENDES DA SILVA CABANES
Objeto: Prestação de serviços junto à SECRETARIA MUNICIPAL DE SAÚDE
Assinatura: 01/02/2014

DISTRATO

Instrumento: DISTRATO DE CONTRATO
Partes: PREFEITURA MUNICIPAL DE MAGÉ e AMANDA MORAES DE FRANCA
Objeto: Prestação de serviços junto à SECRETARIA MUNICIPAL DE SAÚDE
Assinatura: 01/02/2014

DISTRATO

Instrumento: DISTRATO DE CONTRATO
Partes: PREFEITURA MUNICIPAL DE MAGÉ e CARLOS LUIZADAO
Objeto: Prestação de serviços junto à SECRETARIA MUNICIPAL DE SAÚDE
Assinatura: 01/02/2014

DISTRATO

Instrumento: DISTRATO DE CONTRATO
Partes: PREFEITURA MUNICIPAL DE MAGÉ e CLAUDIA APARECIDA DE MAGALHAES SOUZA
Objeto: Prestação de serviços junto à SECRETARIA MUNICIPAL DE SAÚDE
Assinatura: 01/02/2014

DISTRATO

Instrumento: DISTRATO DE CONTRATO
Partes: PREFEITURA MUNICIPAL DE MAGÉ e CLAUDIA LEIS PEREIRA
Objeto: Prestação de serviços junto à SECRETARIA MUNICIPAL DE SAÚDE
Assinatura: 01/02/2014

DISTRATO

Instrumento: DISTRATO DE CONTRATO
Partes: PREFEITURA MUNICIPAL DE MAGÉ e DANIELE GOMES DOS SANTOS
Objeto: Prestação de serviços junto à SECRETARIA MUNICIPAL DE SAÚDE
Assinatura: 01/02/2014

DISTRATO

Instrumento: DISTRATO DE CONTRATO
Partes: PREFEITURA MUNICIPAL DE MAGÉ e EDNA DA SILVA SIMEAO
Objeto: Prestação de serviços junto à SECRETARIA MUNICIPAL DE SAÚDE
Assinatura: 01/02/2014

DISTRATO

Instrumento: DISTRATO DE CONTRATO
Partes: PREFEITURA MUNICIPAL DE MAGÉ e ELISANGELA MAIA NAZARIO
Objeto: Prestação de serviços junto à SECRETARIA MUNICIPAL DE SAÚDE
Assinatura: 01/02/2014

DISTRATO

Instrumento: DISTRATO DE CONTRATO
Partes: PREFEITURA MUNICIPAL DE MAGÉ e ELMA PESSANHABATISTA
Objeto: Prestação de serviços junto à SECRETARIA MUNICIPAL DE SAÚDE
Assinatura: 01/02/2014

DISTRATO

Instrumento: DISTRATO DE CONTRATO
Partes: PREFEITURA MUNICIPAL DE MAGÉ e JESSICA FERNANDA DE OLIVEIRA DA CUNHA
Objeto: Prestação de serviços junto à SECRETARIA MUNICIPAL DE SAÚDE
Assinatura: 01/02/2014

DISTRATO

Instrumento: DISTRATO DE CONTRATO
Partes: PREFEITURA MUNICIPAL DE MAGÉ e JOSILANE PEREIRA GANGORRA
Objeto: Prestação de serviços junto à SECRETARIA MUNICIPAL DE SAÚDE
Assinatura: 01/02/2014

DISTRATO

Instrumento: DISTRATO DE CONTRATO
Partes: PREFEITURA MUNICIPAL DE MAGÉ e KENIO ALMEIDA MAGALHAES
Objeto: Prestação de serviços junto à SECRETARIA MUNICIPAL DE SAÚDE
Assinatura: 01/02/2014

DISTRATO

Instrumento: DISTRATO DE CONTRATO
Partes: PREFEITURA MUNICIPAL DE MAGÉ e LUCIANA FLORESTA GOES
Objeto: Prestação de serviços junto à SECRETARIA MUNICIPAL DE SAÚDE
Assinatura: 01/02/2014

DISTRATO

Instrumento: DISTRATO DE CONTRATO
Partes: PREFEITURA MUNICIPAL DE MAGÉ e LUIS CARLOS DOS SANTOS COSTA
Objeto: Prestação de serviços junto à SECRETARIA MUNICIPAL DE SAÚDE
Assinatura: 01/02/2014

DISTRATO

Instrumento: DISTRATO DE CONTRATO
Partes: PREFEITURA MUNICIPAL DE MAGÉ e MAXEVELANE DE MENEZES MATTOS
Objeto: Prestação de serviços junto à SECRETARIA MUNICIPAL DE SAÚDE
Assinatura: 01/02/2014

DISTRATO

Instrumento: DISTRATO DE CONTRATO
Partes: PREFEITURA MUNICIPAL DE MAGÉ e PATRICIA DA CONCEIÇÃO DE BRITO GONCALVES
Objeto: Prestação de serviços junto à SECRETARIA MUNICIPAL DE SAÚDE
Assinatura: 01/02/2014

DISTRATO

Instrumento: DISTRATO DE CONTRATO
Partes: PREFEITURA MUNICIPAL DE MAGÉ e SANDRABORGES DE OLIVEIRA
Objeto: Prestação de serviços junto à SECRETARIA MUNICIPAL DE SAÚDE
Assinatura: 01/02/2014

DISTRATO

Instrumento: DISTRATO DE CONTRATO
Partes: PREFEITURA MUNICIPAL DE MAGÉ e SIMONE MIRANDA NUNES
Objeto: Prestação de serviços junto à SECRETARIA MUNICIPAL DE SAÚDE
Assinatura: 01/02/2014

DISTRATO

Instrumento: DISTRATO DE CONTRATO
Partes: PREFEITURA MUNICIPAL DE MAGÉ e ALEXANDRE PEREIRA MENDES DAROCHA
Objeto: Prestação de serviços junto à SECRETARIA MUNICIPAL DE SAÚDE
Assinatura: 01/02/2014

DISTRATO

Instrumento: DISTRATO DE CONTRATO
Partes: PREFEITURA MUNICIPAL DE MAGÉ e ALTEMAR DA COSTA RAMOS
Objeto: Prestação de serviços junto à SECRETARIA MUNICIPAL DE SAÚDE
Assinatura: 01/02/2014

DISTRATO

Instrumento: DISTRATO DE CONTRATO
Partes: PREFEITURA MUNICIPAL DE MAGÉ e AMANDA TALITA SANTOS
Objeto: Prestação de serviços junto à SECRETARIA MUNICIPAL DE SAÚDE
Assinatura: 01/02/2014

DISTRATO

Instrumento: DISTRATO DE CONTRATO
Partes: PREFEITURA MUNICIPAL DE MAGÉ e ANAPAU LA ALBANO BARRETO
Objeto: Prestação de serviços junto à SECRETARIA MUNICIPAL DE SAÚDE
Assinatura: 01/02/2014

DISTRATO

Instrumento: DISTRATO DE CONTRATO
Partes: PREFEITURA MUNICIPAL DE MAGÉ e ANDRE LUIZ MARQUES XAVIER
Objeto: Prestação de serviços junto à SECRETARIA MUNICIPAL DE SAÚDE
Assinatura: 01/02/2014

DISTRATO

Instrumento: DISTRATO DE CONTRATO
Partes: PREFEITURA MUNICIPAL DE MAGÉ e ANDREA APARECIDA SOUZA CASTRO
Objeto: Prestação de serviços junto à SECRETARIA MUNICIPAL DE SAÚDE
Assinatura: 01/02/2014

DISTRATO

Instrumento: DISTRATO DE CONTRATO
Partes: PREFEITURA MUNICIPAL DE MAGÉ e CARLA DE LOURDES AUGUSTO ALVES
Objeto: Prestação de serviços junto à SECRETARIA MUNICIPAL DE SAÚDE
Assinatura: 01/02/2014

DISTRATO

Instrumento: DISTRATO DE CONTRATO
Partes: PREFEITURA MUNICIPAL DE MAGÉ e CARLOS RAPHAEL JACINTO
Objeto: Prestação de serviços junto à SECRETARIA MUNICIPAL DE SAÚDE
Assinatura: 01/02/2014

DISTRATO

Instrumento: DISTRATO DE CONTRATO
Partes: PREFEITURA MUNICIPAL DE MAGÉ e CAROLINE DINIZ SALGADO
Objeto: Prestação de serviços junto à SECRETARIA MUNICIPAL DE SAÚDE
Assinatura: 01/02/2014

DISTRATO

Instrumento: DISTRATO DE CONTRATO
Partes: PREFEITURA MUNICIPAL DE MAGÉ e DANIEL CERQUEIRA MOLINA MONICA
Objeto: Prestação de serviços junto à SECRETARIA MUNICIPAL DE SAÚDE
Assinatura: 01/02/2014

DISTRATO

Instrumento: DISTRATO DE CONTRATO
Partes: PREFEITURA MUNICIPAL DE MAGÉ e DANIEL RIBEIRO MESQUITA
Objeto: Prestação de serviços junto à SECRETARIA MUNICIPAL DE SAÚDE
Assinatura: 01/02/2014

DISTRATO

Instrumento: DISTRATO DE CONTRATO
Partes: PREFEITURA MUNICIPAL DE MAGÉ e ELMAR RIBEIRO DOS SANTOS
Objeto: Prestação de serviços junto à SECRETARIA MUNICIPAL DE SAÚDE
Assinatura: 01/02/2014

DISTRATO

Instrumento: DISTRATO DE CONTRATO
Partes: PREFEITURA MUNICIPAL DE MAGÉ e FERNANDA DA FONSECA OLIVEIRA
Objeto: Prestação de serviços junto à SECRETARIA MUNICIPAL DE SAÚDE
Assinatura: 01/02/2014

DISTRATO

Instrumento: DISTRATO DE CONTRATO
Partes: PREFEITURA MUNICIPAL DE MAGÉ e FERNANDO SERGIO MARINS DA COSTA JUNIOR
Objeto: Prestação de serviços junto à SECRETARIA MUNICIPAL DE SAÚDE
Assinatura: 01/02/2014

DISTRATO

Instrumento: DISTRATO DE CONTRATO
Partes: PREFEITURA MUNICIPAL DE MAGÉ e GUILHERME DE ALMEIDA BARBOSA
Objeto: Prestação de serviços junto à SECRETARIA MUNICIPAL DE SAÚDE
Assinatura: 01/02/2014

DISTRATO

Instrumento: DISTRATO DE CONTRATO
Partes: PREFEITURA MUNICIPAL DE MAGÉ e IZABEL CRISTINA BOTELHO ARAUJO
Objeto: Prestação de serviços junto à SECRETARIA MUNICIPAL DE SAÚDE
Assinatura: 01/02/2014

DISTRATO

Instrumento: DISTRATO DE CONTRATO
Partes: PREFEITURA MUNICIPAL DE MAGÉ e IZABELA SUPPO PECANHA
Objeto: Prestação de serviços junto à SECRETARIA MUNICIPAL DE SAÚDE
Assinatura: 01/02/2014

DISTRATO

Instrumento: DISTRATO DE CONTRATO
Partes: PREFEITURA MUNICIPAL DE MAGÉ e JAQUES BIRENBAUM
Objeto: Prestação de serviços junto à SECRETARIA MUNICIPAL DE SAÚDE
Assinatura: 01/02/2014

DISTRATO

Instrumento: DISTRATO DE CONTRATO
Partes: PREFEITURA MUNICIPAL DE MAGÉ e JENNIFER DE OLIVEIRA PEREIRA
Objeto: Prestação de serviços junto à SECRETARIA MUNICIPAL DE SAÚDE
Assinatura: 01/02/2014

DISTRATO

Instrumento: DISTRATO DE CONTRATO
Partes: PREFEITURA MUNICIPAL DE MAGÉ e JOSE CARLOS DE SOUZA
Objeto: Prestação de serviços junto à SECRETARIA MUNICIPAL DE SAÚDE
Assinatura: 01/02/2014

DISTRATO

Instrumento: DISTRATO DE CONTRATO
Partes: PREFEITURA MUNICIPAL DE MAGÉ e JUDSON LUIZ ALVES DE MENDONCA FILHO
Objeto: Prestação de serviços junto à SECRETARIA MUNICIPAL DE SAÚDE
Assinatura: 01/02/2014

DISTRATO

Instrumento: DISTRATO DE CONTRATO
Partes: PREFEITURA MUNICIPAL DE MAGÉ e JULIANA PEREIRA COSTA SILVA
Objeto: Prestação de serviços junto à SECRETARIA MUNICIPAL DE SAÚDE
Assinatura: 01/02/2014

DISTRATO

Instrumento: DISTRATO DE CONTRATO
Partes: PREFEITURA MUNICIPAL DE MAGÉ e JULIO CESAR DELGADO CORREAL
Objeto: Prestação de serviços junto à SECRETARIA MUNICIPAL DE SAÚDE
Assinatura: 01/02/2014

DISTRATO

Instrumento: DISTRATO DE CONTRATO
Partes: PREFEITURA MUNICIPAL DE MAGÉ e KARINA FATIMA MOREIRA FERRARI
Objeto: Prestação de serviços junto à SECRETARIA MUNICIPAL DE SAÚDE
Assinatura: 01/02/2014

DISTRATO

Instrumento: DISTRATO DE CONTRATO
Partes: PREFEITURA MUNICIPAL DE MAGÉ e LAIS FREITAS MARTIN
Objeto: Prestação de serviços junto à SECRETARIA MUNICIPAL DE SAÚDE
Assinatura: 01/02/2014

DISTRATO

Instrumento: DISTRATO DE CONTRATO
Partes: PREFEITURA MUNICIPAL DE MAGÉ e LUDMILA GOMES DE LIMA
Objeto: Prestação de serviços junto à SECRETARIA MUNICIPAL DE SAÚDE
Assinatura: 01/02/2014

DISTRATO

Instrumento: DISTRATO DE CONTRATO
Partes: PREFEITURA MUNICIPAL DE MAGÉ e LUIZ FELIPE MOREIRA CARVALHO
Objeto: Prestação de serviços junto à SECRETARIA MUNICIPAL DE SAÚDE
Assinatura: 01/02/2014

DISTRATO

Instrumento: DISTRATO DE CONTRATO
Partes: PREFEITURA MUNICIPAL DE MAGÉ e MARCELO MENDES
Objeto: Prestação de serviços junto à SECRETARIA MUNICIPAL DE SAÚDE
Assinatura: 01/02/2014

DISTRATO

Instrumento: DISTRATO DE CONTRATO
Partes: PREFEITURA MUNICIPAL DE MAGÉ e MARCELO PANEMA BASTOS
Objeto: Prestação de serviços junto à SECRETARIA MUNICIPAL DE SAÚDE
Assinatura: 01/02/2014

DISTRATO

Instrumento: DISTRATO DE CONTRATO
Partes: PREFEITURA MUNICIPAL DE MAGÉ e MARCIO ANASTACIO MASCARENHAS
Objeto: Prestação de serviços junto à SECRETARIA MUNICIPAL DE SAÚDE
Assinatura: 01/02/2014

DISTRATO

Instrumento: DISTRATO DE CONTRATO
Partes: PREFEITURA MUNICIPAL DE MAGÉ e MARCOS ANTONIO RANGEL DA SILVA
Objeto: Prestação de serviços junto à SECRETARIA MUNICIPAL DE SAÚDE
Assinatura: 01/02/2014

DISTRATO

Instrumento: DISTRATO DE CONTRATO
Partes: PREFEITURA MUNICIPAL DE MAGÉ e MICHELLI FANELLI CAMPOS
Objeto: Prestação de serviços junto à SECRETARIA MUNICIPAL DE SAÚDE
Assinatura: 01/02/2014

DISTRATO

Instrumento: DISTRATO DE CONTRATO
Partes: PREFEITURA MUNICIPAL DE MAGÉ e MILTON MORAIS FILHO
Objeto: Prestação de serviços junto à SECRETARIA MUNICIPAL DE SAÚDE
Assinatura: 01/02/2014

DISTRATO

Instrumento: DISTRATO DE CONTRATO
Partes: PREFEITURA MUNICIPAL DE MAGÉ e NEWTON MARCIO GOMES DE CARVALHO
Objeto: Prestação de serviços junto à SECRETARIA MUNICIPAL DE SAÚDE
Assinatura: 01/02/2014

DISTRATO

Instrumento: DISTRATO DE CONTRATO
Partes: PREFEITURA MUNICIPAL DE MAGÉ e NORMA SUELY REGINALDO DE ALMEIDA
Objeto: Prestação de serviços junto à SECRETARIA MUNICIPAL DE SAÚDE
Assinatura: 01/02/2014

DISTRATO

Instrumento: DISTRATO DE CONTRATO
Partes: PREFEITURA MUNICIPAL DE MAGÉ e OLMO DOMINGUES GOULART DE ANDRADE
Objeto: Prestação de serviços junto à SECRETARIA MUNICIPAL DE SAÚDE
Assinatura: 01/02/2014

DISTRATO

Instrumento: DISTRATO DE CONTRATO
Partes: PREFEITURA MUNICIPAL DE MAGÉ e PABLO RODRIGUES COSTA ALVES
Objeto: Prestação de serviços junto à SECRETARIA MUNICIPAL DE SAÚDE
Assinatura: 01/02/2014

DISTRATO

Instrumento: DISTRATO DE CONTRATO
Partes: PREFEITURA MUNICIPAL DE MAGÉ e PAULO CESAR RIBEIRO
Objeto: Prestação de serviços junto à SECRETARIA MUNICIPAL DE SAÚDE
Assinatura: 01/02/2014

DISTRATO

Instrumento: DISTRATO DE CONTRATO
Partes: PREFEITURA MUNICIPAL DE MAGÉ e RAFAEL SANTIAGO GARCIA
Objeto: Prestação de serviços junto à SECRETARIA MUNICIPAL DE SAÚDE
Assinatura: 01/02/2014

DISTRATO

Instrumento: DISTRATO DE CONTRATO
Partes: PREFEITURA MUNICIPAL DE MAGÉ e RENATA ELIZABETH FARIA
Objeto: Prestação de serviços junto à SECRETARIA MUNICIPAL DE SAÚDE
Assinatura: 01/02/2014

DISTRATO

Instrumento: DISTRATO DE CONTRATO
Partes: PREFEITURA MUNICIPAL DE MAGÉ e RENATA SALOMAO ROSA DA SILVA
Objeto: Prestação de serviços junto à SECRETARIA MUNICIPAL DE SAÚDE
Assinatura: 01/02/2014

DISTRATO

Instrumento: DISTRATO DE CONTRATO
Partes: PREFEITURA MUNICIPAL DE MAGÉ e RENATO PEDRO JOSE DA CONCEICAO
Objeto: Prestação de serviços junto à SECRETARIA MUNICIPAL DE SAÚDE
Assinatura: 01/02/2014

DISTRATO

Instrumento: DISTRATO DE CONTRATO
Partes: PREFEITURA MUNICIPAL DE MAGÉ e RENY FERREIRAS DOS SANTOS
Objeto: Prestação de serviços junto à SECRETARIA MUNICIPAL DE SAÚDE
Assinatura: 01/02/2014

DISTRATO

Instrumento: DISTRATO DE CONTRATO
Partes: PREFEITURA MUNICIPAL DE MAGÉ e RODRIGO LAGOS
Objeto: Prestação de serviços junto à SECRETARIA MUNICIPAL DE SAÚDE
Assinatura: 01/02/2014

DISTRATO

Instrumento: DISTRATO DE CONTRATO
Partes: PREFEITURA MUNICIPAL DE MAGÉ e ROSINEIDE CORREIADA COSTA
Objeto: Prestação de serviços junto à SECRETARIA MUNICIPAL DE SAÚDE
Assinatura: 01/02/2014

DISTRATO

Instrumento: DISTRATO DE CONTRATO
Partes: PREFEITURA MUNICIPAL DE MAGÉ e RUAN CARLOS DOS SANTOS MIGUEL
Objeto: Prestação de serviços junto à SECRETARIA MUNICIPAL DE SAÚDE
Assinatura: 01/02/2014

DISTRATO

Instrumento: DISTRATO DE CONTRATO
Partes: PREFEITURA MUNICIPAL DE MAGÉ e SANDRA DA SILVA SANTOS
Objeto: Prestação de serviços junto à SECRETARIA MUNICIPAL DE SAÚDE
Assinatura: 01/02/2014

DISTRATO

Instrumento: DISTRATO DE CONTRATO
Partes: PREFEITURA MUNICIPAL DE MAGÉ e THIAGO FRANCISCO ALMEIDA DE PAULA
Objeto: Prestação de serviços junto à SECRETARIA MUNICIPAL DE SAÚDE
Assinatura: 01/02/2014

DISTRATO

Instrumento: DISTRATO DE CONTRATO
Partes: PREFEITURA MUNICIPAL DE MAGÉ e VALERIA CRISTINA NEVES RODRIGUES SANTOS
Objeto: Prestação de serviços junto à SECRETARIA MUNICIPAL DE SAÚDE
Assinatura: 01/02/2014

DISTRATO

Instrumento: DISTRATO DE CONTRATO
Partes: PREFEITURA MUNICIPAL DE MAGÉ e VALQUIRIA OLIVEIRA DA SILVA MOTTA
Objeto: Prestação de serviços junto à SECRETARIA MUNICIPAL DE SAÚDE
Assinatura: 01/02/2014

DISTRATO

Instrumento: DISTRATO DE CONTRATO
Partes: PREFEITURA MUNICIPAL DE MAGÉ e VITOR DE MAGALHAES PEREIRA
Objeto: Prestação de serviços junto à SECRETARIA MUNICIPAL DE SAÚDE
Assinatura: 01/02/2014

DISTRATO

Instrumento: DISTRATO DE CONTRATO
Partes: PREFEITURA MUNICIPAL DE MAGÉ e VITOR PEREIRA LIRA
Objeto: Prestação de serviços junto à SECRETARIA MUNICIPAL DE SAÚDE
Assinatura: 01/02/2014

DISTRATO

Instrumento: DISTRATO DE CONTRATO
Partes: PREFEITURA MUNICIPAL DE MAGÉ e MARKSON VIANAMELLO
Objeto: Prestação de serviços junto à SECRETARIA MUNICIPAL DE SAÚDE
Assinatura: 01/02/2014

DISTRATO

Instrumento: DISTRATO DE CONTRATO
Partes: PREFEITURA MUNICIPAL DE MAGÉ e MARINEIA INACIO FERREIRA
Objeto: Prestação de serviços junto à SECRETARIA MUNICIPAL DE SAÚDE
Assinatura: 09/02/2014

DISTRATO

Instrumento: DISTRATO DE CONTRATO
Partes: PREFEITURA MUNICIPAL DE MAGÉ e MARCIA AZEVEDO ESPINDOLA
Objeto: Prestação de serviços junto à SECRETARIA MUNICIPAL DE SAÚDE
Assinatura: 13/02/2014

DISTRATO

Instrumento: DISTRATO DE CONTRATO
Partes: PREFEITURA MUNICIPAL DE MAGÉ e LUDMILLA PINHEIRO MARIANO ARAUJO
Objeto: Prestação de serviços junto à SECRETARIA MUNICIPAL DE SAÚDE
Assinatura: 18/02/2014

DISTRATO

Instrumento: DISTRATO DE CONTRATO
Partes: PREFEITURA MUNICIPAL DE MAGÉ e PATRICIA VASCONCELOS DE ABREU
Objeto: Prestação de serviços junto à SECRETARIA MUNICIPAL DE SAÚDE
Assinatura: 18/02/2014

DISTRATO

Instrumento: DISTRATO DE CONTRATO
Partes: PREFEITURA MUNICIPAL DE MAGÉ e FABIO DE AZEVEDO SILVA
Objeto: Prestação de serviços junto à SECRETARIA MUNICIPAL DE OBRAS
Assinatura: 28/02/2014

DISTRATO

Instrumento: DISTRATO DE CONTRATO
Partes: PREFEITURA MUNICIPAL DE MAGÉ e SHILDES DAMACINO DE AZEREDO
Objeto: Prestação de serviços junto à SECRETARIA MUNICIPAL DE OBRAS
Assinatura: 28/02/2014

DISTRATO

Instrumento: DISTRATO DE CONTRATO
Partes: PREFEITURA MUNICIPAL DE MAGÉ e VALMIR LEOPOLDINO
Objeto: Prestação de serviços junto à SECRETARIA MUNICIPAL DE OBRAS
Assinatura: 28/02/2014

DISTRATO

Instrumento: DISTRATO DE CONTRATO
Partes: PREFEITURA MUNICIPAL DE MAGÉ e EDUARDO DE OLIVEIRA E SILVA
Objeto: Prestação de serviços junto à SECRETARIA MUNICIPAL DE SAÚDE
Assinatura: 01/03/2014

DISTRATO

Instrumento: DISTRATO DE CONTRATO
Partes: PREFEITURA MUNICIPAL DE MAGÉ e RENILTON DE SOUZA ROCHA
Objeto: Prestação de serviços junto à SECRETARIA MUNICIPAL DE SAÚDE
Assinatura: 01/03/2014

DISTRATO

Instrumento: DISTRATO DE CONTRATO
Partes: PREFEITURA MUNICIPAL DE MAGÉ e ALMIR REIS AZEREDO
Objeto: Prestação de serviços junto à SECRETARIA MUNICIPAL DE SAÚDE
Assinatura: 01/03/2014

DISTRATO

Instrumento: DISTRATO DE CONTRATO
Partes: PREFEITURA MUNICIPAL DE MAGÉ e BARBARA JUNQUEIRA ATAIDE LIMA
Objeto: Prestação de serviços junto à SECRETARIA MUNICIPAL DE SAÚDE
Assinatura: 01/03/2014

DISTRATO

Instrumento: DISTRATO DE CONTRATO
Partes: PREFEITURA MUNICIPAL DE MAGÉ e BIANCA SCALERCIO BARROSO
Objeto: Prestação de serviços junto à SECRETARIA MUNICIPAL DE SAÚDE
Assinatura: 01/03/2014

DISTRATO

Instrumento: DISTRATO DE CONTRATO
Partes: PREFEITURA MUNICIPAL DE MAGÉ e BRUNO ALVES MENEZES DE LIMA
Objeto: Prestação de serviços junto à SECRETARIA MUNICIPAL DE SAÚDE
Assinatura: 01/03/2014

DISTRATO

Instrumento: DISTRATO DE CONTRATO
Partes: PREFEITURA MUNICIPAL DE MAGÉ e BRUNO DE AMORIM COUTINHO
Objeto: Prestação de serviços junto à SECRETARIA MUNICIPAL DE SAÚDE
Assinatura: 01/03/2014

DISTRATO

Instrumento: DISTRATO DE CONTRATO
Partes: PREFEITURA MUNICIPAL DE MAGÉ e CARINE FERREIRA NOGUEIRA TAVARES
Objeto: Prestação de serviços junto à SECRETARIA MUNICIPAL DE SAÚDE
Assinatura: 01/03/2014

DISTRATO

Instrumento: DISTRATO DE CONTRATO
Partes: PREFEITURA MUNICIPAL DE MAGÉ e CINEIDA DE FATIMA BADARO DA SILVA
Objeto: Prestação de serviços junto à SECRETARIA MUNICIPAL DE SAÚDE
Assinatura: 01/03/2014

DISTRATO

Instrumento: DISTRATO DE CONTRATO
Partes: PREFEITURA MUNICIPAL DE MAGÉ e ERIC DOS SANTOS TEJADAS
Objeto: Prestação de serviços junto à SECRETARIA MUNICIPAL DE SAÚDE
Assinatura: 01/03/2014

DISTRATO

Instrumento: DISTRATO DE CONTRATO
Partes: PREFEITURA MUNICIPAL DE MAGÉ e FREDERICO AMARAL ALMEIDA
Objeto: Prestação de serviços junto à SECRETARIA MUNICIPAL DE SAÚDE
Assinatura: 01/03/2014

DISTRATO

Instrumento: DISTRATO DE CONTRATO
Partes: PREFEITURA MUNICIPAL DE MAGÉ e GIUSLEY LOPES REBELLO
Objeto: Prestação de serviços junto à SECRETARIA MUNICIPAL DE SAÚDE
Assinatura: 01/03/2014

DISTRATO

Instrumento: DISTRATO DE CONTRATO
Partes: PREFEITURA MUNICIPAL DE MAGÉ e GUILHERME ABREU DE BRITTO COMTE DE ALENC
Objeto: Prestação de serviços junto à SECRETARIA MUNICIPAL DE SAÚDE
Assinatura: 01/03/2014

DISTRATO

Instrumento: DISTRATO DE CONTRATO
Partes: PREFEITURA MUNICIPAL DE MAGÉ e GUSTAVO LUCAS LINHARES DE JESUS
Objeto: Prestação de serviços junto à SECRETARIA MUNICIPAL DE SAÚDE
Assinatura: 01/03/2014

DISTRATO

Instrumento: DISTRATO DE CONTRATO
Partes: PREFEITURA MUNICIPAL DE MAGÉ e HELENA CRISTINA PATRICIO GOMES
Objeto: Prestação de serviços junto à SECRETARIA MUNICIPAL DE SAÚDE
Assinatura: 01/03/2014

DISTRATO

Instrumento: DISTRATO DE CONTRATO
Partes: PREFEITURA MUNICIPAL DE MAGÉ e IVAN CORREA BOTTENE
Objeto: Prestação de serviços junto à SECRETARIA MUNICIPAL DE SAÚDE
Assinatura: 01/03/2014

DISTRATO

Instrumento: DISTRATO DE CONTRATO
Partes: PREFEITURA MUNICIPAL DE MAGÉ e JANETE TELES RANGEL PINTO GUEDES
Objeto: Prestação de serviços junto à SECRETARIA MUNICIPAL DE SAÚDE
Assinatura: 01/03/2014

DISTRATO

Instrumento: DISTRATO DE CONTRATO
Partes: PREFEITURA MUNICIPAL DE MAGÉ e MAICON SILVA TAVARES
Objeto: Prestação de serviços junto à SECRETARIA MUNICIPAL DE SAÚDE
Assinatura: 01/03/2014

DISTRATO

Instrumento: DISTRATO DE CONTRATO
Partes: PREFEITURA MUNICIPAL DE MAGÉ e MANUEL VIDAL PIMENTEL
Objeto: Prestação de serviços junto à SECRETARIA MUNICIPAL DE SAÚDE
Assinatura: 01/03/2014

DISTRATO

Instrumento: DISTRATO DE CONTRATO
Partes: PREFEITURA MUNICIPAL DE MAGÉ e MARIA REGINA DA SILVA ALVES
Objeto: Prestação de serviços junto à SECRETARIA MUNICIPAL DE SAÚDE
Assinatura: 01/03/2014

DISTRATO

Instrumento: DISTRATO DE CONTRATO
Partes: PREFEITURA MUNICIPAL DE MAGÉ e NATALIA DOLAVALE MAYWORM
Objeto: Prestação de serviços junto à SECRETARIA MUNICIPAL DE SAÚDE
Assinatura: 01/03/2014

DISTRATO

Instrumento: DISTRATO DE CONTRATO
Partes: PREFEITURA MUNICIPAL DE MAGÉ e RAFAEL DE OLIVEIRA MIRANDA
Objeto: Prestação de serviços junto à SECRETARIA MUNICIPAL DE SAÚDE
Assinatura: 01/03/2014

DISTRATO

Instrumento: DISTRATO DE CONTRATO
Partes: PREFEITURA MUNICIPAL DE MAGÉ e ROSANGELA CAMPOS DE OLIVEIRA
Objeto: Prestação de serviços junto à SECRETARIA MUNICIPAL DE SAÚDE
Assinatura: 01/03/2014

DISTRATO

Instrumento: DISTRATO DE CONTRATO
Partes: PREFEITURA MUNICIPAL DE MAGÉ e VANESSA ABRAHAO GOMES DIAS RIBEIRO
Objeto: Prestação de serviços junto à SECRETARIA MUNICIPAL DE SAÚDE
Assinatura: 01/03/2014

DISTRATO

Instrumento: DISTRATO DE CONTRATO
Partes: PREFEITURA MUNICIPAL DE MAGÉ e VANESSA VAZQUEZ LEAL DE CASTRO
Objeto: Prestação de serviços junto à SECRETARIA MUNICIPAL DE SAÚDE
Assinatura: 01/03/2014

DISTRATO

Instrumento: DISTRATO DE CONTRATO
Partes: PREFEITURA MUNICIPAL DE MAGÉ e MARIA DE FATIMA DO NASCIMENTO
Objeto: Prestação de serviços junto à SECRETARIA MUNICIPAL DE SAÚDE
Assinatura: 01/03/2014

DISTRATO

Instrumento: DISTRATO DE CONTRATO
Partes: PREFEITURA MUNICIPAL DE MAGÉ e JOSEFINA FERREIRA DOS SANTOS
Objeto: Prestação de serviços junto à SECRETARIA MUNICIPAL DE SAÚDE
Assinatura: 01/03/2014

DISTRATO

Instrumento: DISTRATO DE CONTRATO
Partes: PREFEITURA MUNICIPAL DE MAGÉ e ANTONIO CARLOS DOS SANTOS JUNIOR
Objeto: Prestação de serviços junto à SECRETARIA MUNICIPAL DE SAÚDE
Assinatura: 01/03/2014

DISTRATO

Instrumento: DISTRATO DE CONTRATO
Partes: PREFEITURA MUNICIPAL DE MAGÉ e ERNANI OLIVEIRA AVELAR
Objeto: Prestação de serviços junto à SECRETARIA MUNICIPAL DE SAÚDE
Assinatura: 01/03/2014

DISTRATO

Instrumento: DISTRATO DE CONTRATO
Partes: PREFEITURA MUNICIPAL DE MAGÉ e GABRIEL NOGUEIRA MADRID
Objeto: Prestação de serviços junto à SECRETARIA MUNICIPAL DE SAÚDE
Assinatura: 01/03/2014

DISTRATO

Instrumento: DISTRATO DE CONTRATO
Partes: PREFEITURA MUNICIPAL DE MAGÉ e GABRIELA DIAS BATISTA
Objeto: Prestação de serviços junto à SECRETARIA MUNICIPAL DE SAÚDE
Assinatura: 01/03/2014

DISTRATO

Instrumento: DISTRATO DE CONTRATO
Partes: PREFEITURA MUNICIPAL DE MAGÉ e GUILHERME RAIA MICHAELIDES DE CARVALHO
Objeto: Prestação de serviços junto à SECRETARIA MUNICIPAL DE SAÚDE
Assinatura: 01/03/2014

DISTRATO

Instrumento: DISTRATO DE CONTRATO
Partes: PREFEITURA MUNICIPAL DE MAGÉ e JOAO RAPHAEL REGO DE AQUINO
Objeto: Prestação de serviços junto à SECRETARIA MUNICIPAL DE SAÚDE
Assinatura: 01/03/2014

DISTRATO

Instrumento: DISTRATO DE CONTRATO
Partes: PREFEITURA MUNICIPAL DE MAGÉ e JOSE CUNHA REBELO FILHO
Objeto: Prestação de serviços junto à SECRETARIA MUNICIPAL DE SAÚDE
Assinatura: 01/03/2014

DISTRATO

Instrumento: DISTRATO DE CONTRATO
Partes: PREFEITURA MUNICIPAL DE MAGÉ e NICOLA FIORINO BIANCARDI
Objeto: Prestação de serviços junto à SECRETARIA MUNICIPAL DE SAÚDE
Assinatura: 01/03/2014

DISTRATO

Instrumento: DISTRATO DE CONTRATO
Partes: PREFEITURA MUNICIPAL DE MAGÉ e MONICA CRISTINA RAMOS DOS SANTOS
Objeto: Prestação de serviços junto à SECRETARIA MUNICIPAL DE SAÚDE
Assinatura: 01/03/2014

DISTRATO

Instrumento: DISTRATO DE CONTRATO
Partes: PREFEITURA MUNICIPAL DE MAGÉ e GISELA CARVALHO DOS SANTOS
Objeto: Prestação de serviços junto à SECRETARIA MUNICIPAL DE SAÚDE
Assinatura: 07/03/2014

DISTRATO

Instrumento: DISTRATO DE CONTRATO
Partes: PREFEITURA MUNICIPAL DE MAGÉ e FABIANA MARIA DA SILVA
Objeto: Prestação de serviços junto à SECRETARIA MUNICIPAL DE SAÚDE
Assinatura: 08/03/2014

DISTRATO

Instrumento: DISTRATO DE CONTRATO
Partes: PREFEITURA MUNICIPAL DE MAGÉ e ANA PAULA DE LIMA RIBEIRO
Objeto: Prestação de serviços junto à SECRETARIA MUNICIPAL DE SAÚDE
Assinatura: 11/03/2014

DISTRATO

Instrumento: DISTRATO DE CONTRATO
Partes: PREFEITURA MUNICIPAL DE MAGÉ e LARISSA BALMAS BARBIERI
Objeto: Prestação de serviços junto à SECRETARIA MUNICIPAL DE SAÚDE
Assinatura: 11/03/2014

DISTRATO

Instrumento: DISTRATO DE CONTRATO
Partes: PREFEITURA MUNICIPAL DE MAGÉ e GELSON XAVIER
Objeto: Prestação de serviços junto à SECRETARIA MUNICIPAL DE SAÚDE
Assinatura: 11/03/2014

DISTRATO

Instrumento: DISTRATO DE CONTRATO
Partes: PREFEITURA MUNICIPAL DE MAGÉ e MARIO DE FIGUEIREDO FILHO
Objeto: Prestação de serviços junto à SECRETARIA MUNICIPAL DE SAÚDE
Assinatura: 11/03/2014

DISTRATO

Instrumento: DISTRATO DE CONTRATO
Partes: PREFEITURA MUNICIPAL DE MAGÉ e ROSANGELA DE SOUZA DOS SANTOS
Objeto: Prestação de serviços junto à SECRETARIA MUNICIPAL DE SAÚDE
Assinatura: 11/03/2014

DISTRATO

Instrumento: DISTRATO DE CONTRATO
Partes: PREFEITURA MUNICIPAL DE MAGÉ e CAMILA TEIXEIRA DA SILVA
Objeto: Prestação de serviços junto à SECRETARIA MUNICIPAL DE SAÚDE
Assinatura: 11/03/2014

DISTRATO

Instrumento: DISTRATO DE CONTRATO
Partes: PREFEITURA MUNICIPAL DE MAGÉ e ARGUIDA ROSALBA BORGES CAMILO MARINHO
Objeto: Prestação de serviços junto à SECRETARIA MUNICIPAL DE SAÚDE
Assinatura: 12/03/2014

DISTRATO

Instrumento: DISTRATO DE CONTRATO
Partes: PREFEITURA MUNICIPAL DE MAGÉ e LUDMILA DE OLIVEIRA ARRUDA
Objeto: Prestação de serviços junto à SECRETARIA MUNICIPAL DE SAÚDE
Assinatura: 13/03/2014

DISTRATO

Instrumento: DISTRATO DE CONTRATO
Partes: PREFEITURA MUNICIPAL DE MAGÉ e ELIANA BARBARA DA SILVA
Objeto: Prestação de serviços junto à SECRETARIA MUNICIPAL DE SAÚDE
Assinatura: 14/03/2014

DISTRATO

Instrumento: DISTRATO DE CONTRATO
Partes: PREFEITURA MUNICIPAL DE MAGÉ e VIVIANE FONSECA BARBOSA
Objeto: Prestação de serviços junto à SECRETARIA MUNICIPAL DE SAÚDE
Assinatura: 15/03/2014

DISTRATO

Instrumento: DISTRATO DE CONTRATO
Partes: PREFEITURA MUNICIPAL DE MAGÉ e DELMINDA MATTOS HERINGER
Objeto: Prestação de serviços junto à SECRETARIA MUNICIPAL DE SAÚDE
Assinatura: 15/03/2014

DISTRATO

Instrumento: DISTRATO DE CONTRATO
Partes: PREFEITURA MUNICIPAL DE MAGÉ e LUCILENE BRAZ
Objeto: Prestação de serviços junto à SECRETARIA MUNICIPAL DE SAÚDE
Assinatura: 15/03/2014

DISTRATO

Instrumento: DISTRATO DE CONTRATO
Partes: PREFEITURA MUNICIPAL DE MAGÉ e FRANCISCO ANIZIO NAPOLEAO
Objeto: Prestação de serviços junto à SECRETARIA MUNICIPAL DE SAÚDE
Assinatura: 18/03/2014

DISTRATO

Instrumento: DISTRATO DE CONTRATO
Partes: PREFEITURA MUNICIPAL DE MAGÉ e ADRIANA DE OLIVEIRA BATISTA NASCIMENTO
Objeto: Prestação de serviços junto à SECRETARIA MUNICIPAL DE ADMINISTRAÇÃO
Assinatura: 30/03/2014

DISTRATO

Instrumento: DISTRATO DE CONTRATO
Partes: PREFEITURA MUNICIPAL DE MAGÉ e ROBERTA DOMINIQUE DE MORAES
Objeto: Prestação de serviços junto à SECRETARIA MUNICIPAL DE ADMINISTRAÇÃO
Assinatura: 30/03/2014

DISTRATO

Instrumento: DISTRATO DE CONTRATO
Partes: PREFEITURA MUNICIPAL DE MAGÉ e ALMIR MARINHO
Objeto: Prestação de serviços junto à SECRETARIA MUNICIPAL DE OBRAS
Assinatura: 31/03/2014

DISTRATO

Instrumento: DISTRATO DE CONTRATO
Partes: PREFEITURA MUNICIPAL DE MAGÉ e CARLOS HENRIQUE FERREIRA NEVES
Objeto: Prestação de serviços junto à SECRETARIA MUNICIPAL DE OBRAS
Assinatura: 31/03/2014

DISTRATO

Instrumento: DISTRATO DE CONTRATO
Partes: PREFEITURA MUNICIPAL DE MAGÉ e JAIR NUNES
Objeto: Prestação de serviços junto à SECRETARIA MUNICIPAL DE OBRAS
Assinatura: 31/03/2014

DISTRATO

Instrumento: DISTRATO DE CONTRATO
Partes: PREFEITURA MUNICIPAL DE MAGÉ e JOSE LUIZ EUGENIO VERIDIANO
Objeto: Prestação de serviços junto à SECRETARIA MUNICIPAL DE OBRAS
Assinatura: 31/03/2014

DISTRATO

Instrumento: DISTRATO DE CONTRATO
Partes: PREFEITURA MUNICIPAL DE MAGÉ e NELSON AUGUSTO REIS
Objeto: Prestação de serviços junto à SECRETARIA MUNICIPAL DE OBRAS
Assinatura: 31/03/2014

DISTRATO

Instrumento: DISTRATO DE CONTRATO
Partes: PREFEITURA MUNICIPAL DE MAGÉ e AMAURI JOSE DA CONCEICAO
Objeto: Prestação de serviços junto à SECRETARIA MUNICIPAL DE SAÚDE
Assinatura: 31/03/2014

DISTRATO

Instrumento: DISTRATO DE CONTRATO
Partes: PREFEITURA MUNICIPAL DE MAGÉ e ERIKA SANTANA PICININI NEVES FIGUEIREDO
Objeto: Prestação de serviços junto à SECRETARIA MUNICIPAL DE SAÚDE
Assinatura: 31/03/2014

DISTRATO

Instrumento: DISTRATO DE CONTRATO
Partes: PREFEITURA MUNICIPAL DE MAGÉ e ELIANE MACIEL CATULADEIRA MIRANDA
Objeto: Prestação de serviços junto à SECRETARIA MUNICIPAL DE SAÚDE
Assinatura: 31/03/2014

DISTRATO

Instrumento: DISTRATO DE CONTRATO
Partes: PREFEITURA MUNICIPAL DE MAGÉ e EDIR INACIO DA SILVA
Objeto: Prestação de serviços junto à SECRETARIA MUNICIPAL DE GABINETE DO PREFEITO
Assinatura: 01/04/2014

DISTRATO

Instrumento: DISTRATO DE CONTRATO
Partes: PREFEITURA MUNICIPAL DE MAGÉ e AGATHA ARIANE SOCORRO ALVES
Objeto: Prestação de serviços junto à SECRETARIA MUNICIPAL DE SAÚDE
Assinatura: 01/04/2014

DISTRATO

Instrumento: DISTRATO DE CONTRATO
Partes: PREFEITURA MUNICIPAL DE MAGÉ e CHARLES EDUARDO CANUTO
Objeto: Prestação de serviços junto à SECRETARIA MUNICIPAL DE SAÚDE
Assinatura: 01/04/2014

DISTRATO

Instrumento: DISTRATO DE CONTRATO
Partes: PREFEITURA MUNICIPAL DE MAGÉ e GILSON MENDES GONZAGA
Objeto: Prestação de serviços junto à SECRETARIA MUNICIPAL DE SAÚDE
Assinatura: 01/04/2014

DISTRATO

Instrumento: DISTRATO DE CONTRATO
Partes: PREFEITURA MUNICIPAL DE MAGÉ e ISABELLAALVIM BARROS
Objeto: Prestação de serviços junto à SECRETARIA MUNICIPAL DE SAÚDE
Assinatura: 01/04/2014

DISTRATO

Instrumento: DISTRATO DE CONTRATO
Partes: PREFEITURA MUNICIPAL DE MAGÉ e JURANDYR DE ABREU CAMARA FILHO
Objeto: Prestação de serviços junto à SECRETARIA MUNICIPAL DE SAÚDE
Assinatura: 01/04/2014

DISTRATO

Instrumento: DISTRATO DE CONTRATO
Partes: PREFEITURA MUNICIPAL DE MAGÉ e LUCIMAR DE OLIVEIRA EUFROSINO
Objeto: Prestação de serviços junto à SECRETARIA MUNICIPAL DE SAÚDE
Assinatura: 01/04/2014

DISTRATO

Instrumento: DISTRATO DE CONTRATO
Partes: PREFEITURA MUNICIPAL DE MAGÉ e MARCELO PASSOS NOGUEIRA
Objeto: Prestação de serviços junto à SECRETARIA MUNICIPAL DE SAÚDE
Assinatura: 01/04/2014

DISTRATO

Instrumento: DISTRATO DE CONTRATO
Partes: PREFEITURA MUNICIPAL DE MAGÉ e ROSANGELA DE PAULA AZEVEDO MILITAO
Objeto: Prestação de serviços junto à SECRETARIA MUNICIPAL DE SAÚDE
Assinatura: 01/04/2014

DISTRATO

Instrumento: DISTRATO DE CONTRATO
Partes: PREFEITURA MUNICIPAL DE MAGÉ e SIMONE CARRACENA ALVES DE LIMA
Objeto: Prestação de serviços junto à SECRETARIA MUNICIPAL DE SAÚDE
Assinatura: 01/04/2014

DISTRATO

Instrumento: DISTRATO DE CONTRATO
Partes: PREFEITURA MUNICIPAL DE MAGÉ e VINICIUS CARVALHO AGUIAR
Objeto: Prestação de serviços junto à SECRETARIA MUNICIPAL DE SAÚDE
Assinatura: 01/04/2014

DISTRATO

Instrumento: DISTRATO DE CONTRATO
Partes: PREFEITURA MUNICIPAL DE MAGÉ e ALAN PEREIRA VIANA
Objeto: Prestação de serviços junto à SECRETARIA MUNICIPAL DE SAÚDE
Assinatura: 01/04/2014

DISTRATO

Instrumento: DISTRATO DE CONTRATO
Partes: PREFEITURA MUNICIPAL DE MAGÉ e ALEXANDRA RAMOS FERREIRA
Objeto: Prestação de serviços junto à SECRETARIA MUNICIPAL DE SAÚDE
Assinatura: 01/04/2014

DISTRATO

Instrumento: DISTRATO DE CONTRATO
Partes: PREFEITURA MUNICIPAL DE MAGÉ e ANALUCIA BORGES GOMES
Objeto: Prestação de serviços junto à SECRETARIA MUNICIPAL DE SAÚDE
Assinatura: 01/04/2014

DISTRATO

Instrumento: DISTRATO DE CONTRATO
Partes: PREFEITURA MUNICIPAL DE MAGÉ e ANDREA APARECIDA SOUZA CASTRO
Objeto: Prestação de serviços junto à SECRETARIA MUNICIPAL DE SAÚDE
Assinatura: 01/04/2014

DISTRATO

Instrumento: DISTRATO DE CONTRATO
Partes: PREFEITURA MUNICIPAL DE MAGÉ e ANDREIA COUTINHO DE OLIVEIRA
Objeto: Prestação de serviços junto à SECRETARIA MUNICIPAL DE SAÚDE
Assinatura: 01/04/2014

DISTRATO

Instrumento: DISTRATO DE CONTRATO
Partes: PREFEITURA MUNICIPAL DE MAGÉ e ANDREIA DIAS CALDEIRA
Objeto: Prestação de serviços junto à SECRETARIA MUNICIPAL DE SAÚDE
Assinatura: 01/04/2014

DISTRATO

Instrumento: DISTRATO DE CONTRATO
Partes: PREFEITURA MUNICIPAL DE MAGÉ e ANGELADA SILVA GALDINO
Objeto: Prestação de serviços junto à SECRETARIA MUNICIPAL DE SAÚDE
Assinatura: 01/04/2014

DISTRATO

Instrumento: DISTRATO DE CONTRATO
Partes: PREFEITURA MUNICIPAL DE MAGÉ e ANNALU PEDROZADOS REIS
Objeto: Prestação de serviços junto à SECRETARIA MUNICIPAL DE SAÚDE
Assinatura: 01/04/2014

DISTRATO

Instrumento: DISTRATO DE CONTRATO
Partes: PREFEITURA MUNICIPAL DE MAGÉ e BARBARA DE OLIVEIRA URQUIAGA
Objeto: Prestação de serviços junto à SECRETARIA MUNICIPAL DE SAÚDE
Assinatura: 01/04/2014

DISTRATO

Instrumento: DISTRATO DE CONTRATO
Partes: PREFEITURA MUNICIPAL DE MAGÉ e CAMILA MAGALHAES ROSA
Objeto: Prestação de serviços junto à SECRETARIA MUNICIPAL DE SAÚDE
Assinatura: 01/04/2014

DISTRATO

Instrumento: DISTRATO DE CONTRATO
Partes: PREFEITURA MUNICIPAL DE MAGÉ e CARLOS ALBERTO CAPISTRANO DE ARAUJO
Objeto: Prestação de serviços junto à SECRETARIA MUNICIPAL DE SAÚDE
Assinatura: 01/04/2014

DISTRATO

Instrumento: DISTRATO DE CONTRATO
Partes: PREFEITURA MUNICIPAL DE MAGÉ e CARLOS DE ALMEIDA FILHO
Objeto: Prestação de serviços junto à SECRETARIA MUNICIPAL DE SAÚDE
Assinatura: 01/04/2014

DISTRATO

Instrumento: DISTRATO DE CONTRATO
Partes: PREFEITURA MUNICIPAL DE MAGÉ e CAROLINA RITTMeyer ARENTZ
Objeto: Prestação de serviços junto à SECRETARIA MUNICIPAL DE SAÚDE
Assinatura: 01/04/2014

DISTRATO

Instrumento: DISTRATO DE CONTRATO
Partes: PREFEITURA MUNICIPAL DE MAGÉ e CESAR SPINAGARZONI
Objeto: Prestação de serviços junto à SECRETARIA MUNICIPAL DE SAÚDE
Assinatura: 01/04/2014

DISTRATO

Instrumento: DISTRATO DE CONTRATO
Partes: PREFEITURA MUNICIPAL DE MAGÉ e DAMIANA MARIA DE OLIVEIRA BRITTES
Objeto: Prestação de serviços junto à SECRETARIA MUNICIPAL DE SAÚDE
Assinatura: 01/04/2014

DISTRATO

Instrumento: DISTRATO DE CONTRATO
Partes: PREFEITURA MUNICIPAL DE MAGÉ e DANIELLE DA SILVA FRANCO
Objeto: Prestação de serviços junto à SECRETARIA MUNICIPAL DE SAÚDE
Assinatura: 01/04/2014

DISTRATO

Instrumento: DISTRATO DE CONTRATO
Partes: PREFEITURA MUNICIPAL DE MAGÉ e DANIELLE MACEDO LOPES
Objeto: Prestação de serviços junto à SECRETARIA MUNICIPAL DE SAÚDE
Assinatura: 01/04/2014

DISTRATO

Instrumento: DISTRATO DE CONTRATO
Partes: PREFEITURA MUNICIPAL DE MAGÉ e ETHEL SILVA PINELLA
Objeto: Prestação de serviços junto à SECRETARIA MUNICIPAL DE SAÚDE
Assinatura: 01/04/2014

DISTRATO

Instrumento: DISTRATO DE CONTRATO
Partes: PREFEITURA MUNICIPAL DE MAGÉ e FABIANO JOSE DO NASCIMENTO
Objeto: Prestação de serviços junto à SECRETARIA MUNICIPAL DE SAÚDE
Assinatura: 01/04/2014

DISTRATO

Instrumento: DISTRATO DE CONTRATO
Partes: PREFEITURA MUNICIPAL DE MAGÉ e FELLIPE CORREA NEUMANN
Objeto: Prestação de serviços junto à SECRETARIA MUNICIPAL DE SAÚDE
Assinatura: 01/04/2014

DISTRATO

Instrumento: DISTRATO DE CONTRATO
Partes: PREFEITURA MUNICIPAL DE MAGÉ e FERNANDA FERREIRA GOMES DA SILVA
Objeto: Prestação de serviços junto à SECRETARIA MUNICIPAL DE SAÚDE
Assinatura: 01/04/2014

DISTRATO

Instrumento: DISTRATO DE CONTRATO
Partes: PREFEITURA MUNICIPAL DE MAGÉ e FERNANDA FERREIRA GOMES DA SILVA
Objeto: Prestação de serviços junto à SECRETARIA MUNICIPAL DE SAÚDE
Assinatura: 01/04/2014

DISTRATO

Instrumento: DISTRATO DE CONTRATO
Partes: PREFEITURA MUNICIPAL DE MAGÉ e FERNANDA LEITE OLIVEIRA
Objeto: Prestação de serviços junto à SECRETARIA MUNICIPAL DE SAÚDE
Assinatura: 01/04/2014

DISTRATO

Instrumento: DISTRATO DE CONTRATO
Partes: PREFEITURA MUNICIPAL DE MAGÉ e HIAGO CORDEIRO GOMES DA CONCEICAO
Objeto: Prestação de serviços junto à SECRETARIA MUNICIPAL DE SAÚDE
Assinatura: 01/04/2014

DISTRATO

Instrumento: DISTRATO DE CONTRATO
Partes: PREFEITURA MUNICIPAL DE MAGÉ e IZABEL CRISTINA SILVA LOPES MOREIRA
Objeto: Prestação de serviços junto à SECRETARIA MUNICIPAL DE SAÚDE
Assinatura: 01/04/2014

DISTRATO

Instrumento: DISTRATO DE CONTRATO
Partes: PREFEITURA MUNICIPAL DE MAGÉ e JANILZA FERREIRA CORDEIRO
Objeto: Prestação de serviços junto à SECRETARIA MUNICIPAL DE SAÚDE
Assinatura: 01/04/2014

DISTRATO

Instrumento: DISTRATO DE CONTRATO
Partes: PREFEITURA MUNICIPAL DE MAGÉ e JOAO GUSTAVO DE MELO BAPTISTA VIEIRA
Objeto: Prestação de serviços junto à SECRETARIA MUNICIPAL DE SAÚDE
Assinatura: 01/04/2014

DISTRATO

Instrumento: DISTRATO DE CONTRATO
Partes: PREFEITURA MUNICIPAL DE MAGÉ e LIVIA MARIA SILVA SOUZA
Objeto: Prestação de serviços junto à SECRETARIA MUNICIPAL DE SAÚDE
Assinatura: 01/04/2014

DISTRATO

Instrumento: DISTRATO DE CONTRATO
Partes: PREFEITURA MUNICIPAL DE MAGÉ e LUCAS FIGUEIREDO MAIA ROQUE
Objeto: Prestação de serviços junto à SECRETARIA MUNICIPAL DE SAÚDE
Assinatura: 01/04/2014

DISTRATO

Instrumento: DISTRATO DE CONTRATO
Partes: PREFEITURA MUNICIPAL DE MAGÉ e LUDMILA CABRAL VOLINO DOS SANTOS
Objeto: Prestação de serviços junto à SECRETARIA MUNICIPAL DE SAÚDE
Assinatura: 01/04/2014

DISTRATO

Instrumento: DISTRATO DE CONTRATO
Partes: PREFEITURA MUNICIPAL DE MAGÉ e LUIS EDUARDO OLIVEIRA
Objeto: Prestação de serviços junto à SECRETARIA MUNICIPAL DE SAÚDE
Assinatura: 01/04/2014

DISTRATO

Instrumento: DISTRATO DE CONTRATO
Partes: PREFEITURA MUNICIPAL DE MAGÉ e LUIZ FERREIRA JANUARIO
Objeto: Prestação de serviços junto à SECRETARIA MUNICIPAL DE SAÚDE
Assinatura: 01/04/2014

DISTRATO

Instrumento: DISTRATO DE CONTRATO
Partes: PREFEITURA MUNICIPAL DE MAGÉ e MARCELO BRASIL CANDIDO
Objeto: Prestação de serviços junto à SECRETARIA MUNICIPAL DE SAÚDE
Assinatura: 01/04/2014

DISTRATO

Instrumento: DISTRATO DE CONTRATO
Partes: PREFEITURA MUNICIPAL DE MAGÉ e MARCELO RENATO VIEIRA
Objeto: Prestação de serviços junto à SECRETARIA MUNICIPAL DE SAÚDE
Assinatura: 01/04/2014

DISTRATO

Instrumento: DISTRATO DE CONTRATO
Partes: PREFEITURA MUNICIPAL DE MAGÉ e MARIA AMELIA DOS SANTOS MACHADO
Objeto: Prestação de serviços junto à SECRETARIA MUNICIPAL DE SAÚDE
Assinatura: 01/04/2014

DISTRATO

Instrumento: DISTRATO DE CONTRATO
Partes: PREFEITURA MUNICIPAL DE MAGÉ e MARIA DE LOURDES CAETANO O. F. DA SILVA
Objeto: Prestação de serviços junto à SECRETARIA MUNICIPAL DE SAÚDE
Assinatura: 01/04/2014

DISTRATO

Instrumento: DISTRATO DE CONTRATO
Partes: PREFEITURA MUNICIPAL DE MAGÉ e MARIANA DE ANDRADE ARAUJO
Objeto: Prestação de serviços junto à SECRETARIA MUNICIPAL DE SAÚDE
Assinatura: 01/04/2014

DISTRATO

Instrumento: DISTRATO DE CONTRATO
Partes: PREFEITURA MUNICIPAL DE MAGÉ e MARIANA PEDROSA DA SILVA
Objeto: Prestação de serviços junto à SECRETARIA MUNICIPAL DE SAÚDE
Assinatura: 01/04/2014

DISTRATO

Instrumento: DISTRATO DE CONTRATO
Partes: PREFEITURA MUNICIPAL DE MAGÉ e MARIANGELA PAULA DE LIRA
Objeto: Prestação de serviços junto à SECRETARIA MUNICIPAL DE SAÚDE
Assinatura: 01/04/2014

DISTRATO

Instrumento: DISTRATO DE CONTRATO
Partes: PREFEITURA MUNICIPAL DE MAGÉ e MARLEI BENVINDO DA COSTA
Objeto: Prestação de serviços junto à SECRETARIA MUNICIPAL DE SAÚDE
Assinatura: 01/04/2014

DISTRATO

Instrumento: DISTRATO DE CONTRATO
Partes: PREFEITURA MUNICIPAL DE MAGÉ e MAURICIO DALA PAULA BERNARDES
Objeto: Prestação de serviços junto à SECRETARIA MUNICIPAL DE SAÚDE
Assinatura: 01/04/2014

DISTRATO

Instrumento: DISTRATO DE CONTRATO
Partes: PREFEITURA MUNICIPAL DE MAGÉ e MORGANA LUCAS SEQUINE
Objeto: Prestação de serviços junto à SECRETARIA MUNICIPAL DE SAÚDE
Assinatura: 01/04/2014

DISTRATO

Instrumento: DISTRATO DE CONTRATO
Partes: PREFEITURA MUNICIPAL DE MAGÉ e RICARDO DE JESUS DA SILVA
Objeto: Prestação de serviços junto à SECRETARIA MUNICIPAL DE SAÚDE
Assinatura: 01/04/2014

DISTRATO

Instrumento: DISTRATO DE CONTRATO
Partes: PREFEITURA MUNICIPAL DE MAGÉ e ROBERTO DA SILVA LIMA
Objeto: Prestação de serviços junto à SECRETARIA MUNICIPAL DE SAÚDE
Assinatura: 01/04/2014

DISTRATO

Instrumento: DISTRATO DE CONTRATO
Partes: PREFEITURA MUNICIPAL DE MAGÉ e ROBSON KNUP DE BARROS
Objeto: Prestação de serviços junto à SECRETARIA MUNICIPAL DE SAÚDE
Assinatura: 01/04/2014

DISTRATO

Instrumento: DISTRATO DE CONTRATO
Partes: PREFEITURA MUNICIPAL DE MAGÉ e SANDRA FONSECA DE JESUS
Objeto: Prestação de serviços junto à SECRETARIA MUNICIPAL DE SAÚDE
Assinatura: 01/04/2014

DISTRATO

Instrumento: DISTRATO DE CONTRATO
Partes: PREFEITURA MUNICIPAL DE MAGÉ e SIDIA SILVA SARAIVA SENA
Objeto: Prestação de serviços junto à SECRETARIA MUNICIPAL DE SAÚDE
Assinatura: 01/04/2014

DISTRATO

Instrumento: DISTRATO DE CONTRATO
Partes: PREFEITURA MUNICIPAL DE MAGÉ e THALLYES WANTUIL DE SOUZA E SILVA
Objeto: Prestação de serviços junto à SECRETARIA MUNICIPAL DE SAÚDE
Assinatura: 01/04/2014

DISTRATO

Instrumento: DISTRATO DE CONTRATO
Partes: PREFEITURA MUNICIPAL DE MAGÉ e THUANNI BARRETO DE ABREU
Objeto: Prestação de serviços junto à SECRETARIA MUNICIPAL DE SAÚDE
Assinatura: 01/04/2014

DISTRATO

Instrumento: DISTRATO DE CONTRATO
Partes: PREFEITURA MUNICIPAL DE MAGÉ e VALERIA CRISTINA R. COELHO DO NASCIMENTO
Objeto: Prestação de serviços junto à SECRETARIA MUNICIPAL DE SAÚDE
Assinatura: 01/04/2014

DISTRATO

Instrumento: DISTRATO DE CONTRATO
Partes: PREFEITURA MUNICIPAL DE MAGÉ e VANDERLEI RODRIGUES DE OLIVEIRA
Objeto: Prestação de serviços junto à SECRETARIA MUNICIPAL DE SAÚDE
Assinatura: 01/04/2014

DISTRATO

Instrumento: DISTRATO DE CONTRATO
Partes: PREFEITURA MUNICIPAL DE MAGÉ e VANESSA DE SOUZA FERREIRA
Objeto: Prestação de serviços junto à SECRETARIA MUNICIPAL DE SAÚDE
Assinatura: 01/04/2014

DISTRATO

Instrumento: DISTRATO DE CONTRATO
Partes: PREFEITURA MUNICIPAL DE MAGÉ e VERALI OTONI DE FRANCA
Objeto: Prestação de serviços junto à SECRETARIA MUNICIPAL DE SAÚDE
Assinatura: 01/04/2014

DISTRATO

Instrumento: DISTRATO DE CONTRATO
Partes: PREFEITURA MUNICIPAL DE MAGÉ e VICTOR HUGO DE CAMARGO DA SILVA
Objeto: Prestação de serviços junto à SECRETARIA MUNICIPAL DE SAÚDE
Assinatura: 01/04/2014

DISTRATO

Instrumento: DISTRATO DE CONTRATO
Partes: PREFEITURA MUNICIPAL DE MAGÉ e FLORIZA FERREIRA DOS SANTOS
Objeto: Prestação de serviços junto à SECRETARIA MUNICIPAL DE SAÚDE
Assinatura: 01/04/2014

DISTRATO

Instrumento: DISTRATO DE CONTRATO
Partes: PREFEITURA MUNICIPAL DE MAGÉ e ITALO PRUCOLI AVELAR
Objeto: Prestação de serviços junto à SECRETARIA MUNICIPAL DE SAÚDE
Assinatura: 01/04/2014

DISTRATO

Instrumento: DISTRATO DE CONTRATO
Partes: PREFEITURA MUNICIPAL DE MAGÉ e PATRICIA DA SILVA DE MATOS
Objeto: Prestação de serviços junto à SECRETARIA MUNICIPAL DE SAÚDE
Assinatura: 01/04/2014

DISTRATO

Instrumento: DISTRATO DE CONTRATO
Partes: PREFEITURA MUNICIPAL DE MAGÉ e RODRIGO ARTHUR BARBOSA MENDONÇA
Objeto: Prestação de serviços junto à SECRETARIA MUNICIPAL DE SAÚDE
Assinatura: 01/04/2014

DISTRATO

Instrumento: DISTRATO DE CONTRATO
Partes: PREFEITURA MUNICIPAL DE MAGÉ e WILLIANS PEIXOTO DE SOUZA
Objeto: Prestação de serviços junto à SECRETARIA MUNICIPAL DE SAÚDE
Assinatura: 01/04/2014

DISTRATO

Instrumento: DISTRATO DE CONTRATO
Partes: PREFEITURA MUNICIPAL DE MAGÉ e DAIANI GLEICE MONTEIRO DA SILVA
Objeto: Prestação de serviços junto à SECRETARIA MUNICIPAL DE SAÚDE
Assinatura: 01/04/2014

DISTRATO

Instrumento: DISTRATO DE CONTRATO
Partes: PREFEITURA MUNICIPAL DE MAGÉ e ELIANE DIAS NEVES
Objeto: Prestação de serviços junto à SECRETARIA MUNICIPAL DE SAÚDE
Assinatura: 01/04/2014

DISTRATO

Instrumento: DISTRATO DE CONTRATO
Partes: PREFEITURA MUNICIPAL DE MAGÉ e AUREA LUCIA DE ALMEIDA NEGREIROS
Objeto: Prestação de serviços junto à SECRETARIA MUNICIPAL DE SAÚDE
Assinatura: 01/04/2014

DISTRATO

Instrumento: DISTRATO DE CONTRATO
Partes: PREFEITURA MUNICIPAL DE MAGÉ e CARINA DA SILVA LEAL
Objeto: Prestação de serviços junto à SECRETARIA MUNICIPAL DE SAÚDE
Assinatura: 01/04/2014

DISTRATO

Instrumento: DISTRATO DE CONTRATO
Partes: PREFEITURA MUNICIPAL DE MAGÉ e JUCARA LUZIE LOUREDO PINHEIRO
Objeto: Prestação de serviços junto à SECRETARIA MUNICIPAL DE SAÚDE
Assinatura: 01/04/2014

DISTRATO

Instrumento: DISTRATO DE CONTRATO

Partes: PREFEITURA MUNICIPAL DE MAGÉ e LEONEL TADEU DE PAULA CORDEIRO

Objeto: Prestação de serviços junto à SECRETARIA MUNICIPAL DE SAÚDE

Assinatura: 01/04/2014

DISTRATO

Instrumento: DISTRATO DE CONTRATO

Partes: PREFEITURA MUNICIPAL DE MAGÉ e LUANA DE OLIVEIRA LOPES

Objeto: Prestação de serviços junto à SECRETARIA MUNICIPAL DE SAÚDE

Assinatura: 01/04/2014

DISTRATO

Instrumento: DISTRATO DE CONTRATO

Partes: PREFEITURA MUNICIPAL DE MAGÉ e RAFAEL FERREIRA DE MORAES

Objeto: Prestação de serviços junto à SECRETARIA MUNICIPAL DE SAÚDE

Assinatura: 01/04/2014

DISTRATO

Instrumento: DISTRATO DE CONTRATO

Partes: PREFEITURA MUNICIPAL DE MAGÉ e EDUARDA FAISCA BARBARA

Objeto: Prestação de serviços junto à SECRETARIA MUNICIPAL DE SAÚDE

Assinatura: 01/04/2014

DISTRATO

Instrumento: DISTRATO DE CONTRATO

Partes: PREFEITURA MUNICIPAL DE MAGÉ e PETRUS ALBUQUERQUE MEREB DE MEDEIROS

Objeto: Prestação de serviços junto à SECRETARIA MUNICIPAL DE SAÚDE

Assinatura: 01/04/2014

DISTRATO

Instrumento: DISTRATO DE CONTRATO

Partes: PREFEITURA MUNICIPAL DE MAGÉ e FLAVIA MARIA TEIXEIRA DE BARROS

Objeto: Prestação de serviços junto à SECRETARIA MUNICIPAL DE SAÚDE

Assinatura: 01/04/2014

DISTRATO

Instrumento: DISTRATO DE CONTRATO

Partes: PREFEITURA MUNICIPAL DE MAGÉ e TAISSÉ COSTA LIMA

Objeto: Prestação de serviços junto à SECRETARIA MUNICIPAL DE SAÚDE

Assinatura: 01/04/2014

DISTRATO

Instrumento: DISTRATO DE CONTRATO

Partes: PREFEITURA MUNICIPAL DE MAGÉ e LEANDRO BARBOSA DOS SANTOS

Objeto: Prestação de serviços junto à SECRETARIA MUNICIPAL DE SAÚDE

Assinatura: 02/04/2014

DISTRATO

Instrumento: DISTRATO DE CONTRATO

Partes: PREFEITURA MUNICIPAL DE MAGÉ e FABIANA OLIVEIRA DE ARAUJO

Objeto: Prestação de serviços junto à SECRETARIA MUNICIPAL DE SAÚDE

Assinatura: 04/04/2014

DISTRATO

Instrumento: DISTRATO DE CONTRATO

Partes: PREFEITURA MUNICIPAL DE MAGÉ e EDNA TAVARES DA SILVA

Objeto: Prestação de serviços junto à SECRETARIA MUNICIPAL DE SAÚDE

Assinatura: 05/04/2014

DISTRATO

Instrumento: DISTRATO DE CONTRATO

Partes: PREFEITURA MUNICIPAL DE MAGÉ e SANDRO DA COSTA CRESPO

Objeto: Prestação de serviços junto à SECRETARIA MUNICIPAL DE SAÚDE

Assinatura: 06/04/2014

DISTRATO

Instrumento: DISTRATO DE CONTRATO

Partes: PREFEITURA MUNICIPAL DE MAGÉ e CAMILLA FRANCO DE ABREU

Objeto: Prestação de serviços junto à SECRETARIA MUNICIPAL DE SAÚDE

Assinatura: 07/04/2014

DISTRATO

Instrumento: DISTRATO DE CONTRATO

Partes: PREFEITURA MUNICIPAL DE MAGÉ e GILCIMAR DOS SANTOS DA SILVA

Objeto: Prestação de serviços junto à SECRETARIA MUNICIPAL DE SAÚDE

Assinatura: 07/04/2014

DISTRATO

Instrumento: DISTRATO DE CONTRATO

Partes: PREFEITURA MUNICIPAL DE MAGÉ e LOMAR BARBOSA

Objeto: Prestação de serviços junto à SECRETARIA MUNICIPAL DE SAÚDE

Assinatura: 07/04/2014

DISTRATO

Instrumento: DISTRATO DE CONTRATO

Partes: PREFEITURA MUNICIPAL DE MAGÉ e MONICA FRANCA DE PAULA PASSOS

Objeto: Prestação de serviços junto à SECRETARIA MUNICIPAL DE SAÚDE

Assinatura: 07/04/2014

DISTRATO

Instrumento: DISTRATO DE CONTRATO

Partes: PREFEITURA MUNICIPAL DE MAGÉ e SILVIA BRAZ ESTEVES

Objeto: Prestação de serviços junto à SECRETARIA MUNICIPAL DE SAÚDE

Assinatura: 07/04/2014

DISTRATO

Instrumento: DISTRATO DE CONTRATO

Partes: PREFEITURA MUNICIPAL DE MAGÉ e TAYANA DA SILVA FERREIRA

Objeto: Prestação de serviços junto à SECRETARIA MUNICIPAL DE SAÚDE

Assinatura: 07/04/2014

DISTRATO

Instrumento: DISTRATO DE CONTRATO

Partes: PREFEITURA MUNICIPAL DE MAGÉ e PATRICIA DA SILVA FRANCISCO

Objeto: Prestação de serviços junto à SECRETARIA MUNICIPAL DE SAÚDE

Assinatura: 07/04/2014

DISTRATO

Instrumento: DISTRATO DE CONTRATO

Partes: PREFEITURA MUNICIPAL DE MAGÉ e BARBARA JUNQUEIRA ATAÍDE LIMA

Objeto: Prestação de serviços junto à SECRETARIA MUNICIPAL DE SAÚDE

Assinatura: 08/04/2014

DISTRATO

Instrumento: DISTRATO DE CONTRATO

Partes: PREFEITURA MUNICIPAL DE MAGÉ e CARINA BARROS KLOZ

Objeto: Prestação de serviços junto à SECRETARIA MUNICIPAL DE SAÚDE

Assinatura: 08/04/2014

DISTRATO

Instrumento: DISTRATO DE CONTRATO

Partes: PREFEITURA MUNICIPAL DE MAGÉ e FABIANE DOS SANTOS SILVA

Objeto: Prestação de serviços junto à SECRETARIA MUNICIPAL DE SAÚDE

Assinatura: 08/04/2014

DISTRATO

Instrumento: DISTRATO DE CONTRATO

Partes: PREFEITURA MUNICIPAL DE MAGÉ e IVANI APARECIDA DE FREITAS SOUZA

Objeto: Prestação de serviços junto à SECRETARIA MUNICIPAL DE SAÚDE

Assinatura: 08/04/2014

DISTRATO

Instrumento: DISTRATO DE CONTRATO

Partes: PREFEITURA MUNICIPAL DE MAGÉ e RUTE NOGUEIRA PEIXOTO NEVES

Objeto: Prestação de serviços junto à SECRETARIA MUNICIPAL DE SAÚDE

Assinatura: 08/04/2014

DISTRATO

Instrumento: DISTRATO DE CONTRATO

Partes: PREFEITURA MUNICIPAL DE MAGÉ e JULIA RAISSA DA SILVA DAMASCENO

Objeto: Prestação de serviços junto à SECRETARIA MUNICIPAL DE SAÚDE

Assinatura: 08/04/2014

DISTRATO

Instrumento: DISTRATO DE CONTRATO
Partes: PREFEITURA MUNICIPAL DE MAGÉ e SABRINA CABANEZ
Objeto: Prestação de serviços junto à SECRETARIA MUNICIPAL DE SAÚDE
Assinatura: 08/04/2014

DISTRATO

Instrumento: DISTRATO DE CONTRATO
Partes: PREFEITURA MUNICIPAL DE MAGÉ e ANTONIO FABRICIO DAS. FRÓES CONCEIÇÃO
Objeto: Prestação de serviços junto à SECRETARIA MUNICIPAL DE SAÚDE
Assinatura: 08/04/2014

DISTRATO

Instrumento: DISTRATO DE CONTRATO
Partes: PREFEITURA MUNICIPAL DE MAGÉ e MIRIAM TEREZA BICHINSKI
Objeto: Prestação de serviços junto à SECRETARIA MUNICIPAL DE SAÚDE
Assinatura: 09/04/2014

DISTRATO

Instrumento: DISTRATO DE CONTRATO
Partes: PREFEITURA MUNICIPAL DE MAGÉ e ANA LICE DA SILVA PEREIRA
Objeto: Prestação de serviços junto à SECRETARIA MUNICIPAL DE SAÚDE
Assinatura: 09/04/2014

DISTRATO

Instrumento: DISTRATO DE CONTRATO
Partes: PREFEITURA MUNICIPAL DE MAGÉ e TATIANA PINTO FERREIRA
Objeto: Prestação de serviços junto à SECRETARIA MUNICIPAL DE SAÚDE
Assinatura: 09/04/2014

DISTRATO

Instrumento: DISTRATO DE CONTRATO
Partes: PREFEITURA MUNICIPAL DE MAGÉ e ANA MARIA BATISTA DOS SANTOS
Objeto: Prestação de serviços junto à SECRETARIA MUNICIPAL DE SAÚDE
Assinatura: 09/04/2014

DISTRATO

Instrumento: DISTRATO DE CONTRATO
Partes: PREFEITURA MUNICIPAL DE MAGÉ e MADRISON ESPINDOLA DE FREITAS NEUMANN
Objeto: Prestação de serviços junto à SECRETARIA MUNICIPAL DE SAÚDE
Assinatura: 10/04/2014

DISTRATO

Instrumento: DISTRATO DE CONTRATO
Partes: PREFEITURA MUNICIPAL DE MAGÉ e WALNEY SANTANA
Objeto: Prestação de serviços junto à SECRETARIA MUNICIPAL DE SAÚDE
Assinatura: 10/04/2014

DISTRATO

Instrumento: DISTRATO DE CONTRATO
Partes: PREFEITURA MUNICIPAL DE MAGÉ e CARLA REGINA DOS SANTOS SILVA BRANDT
Objeto: Prestação de serviços junto à SECRETARIA MUNICIPAL DE SAÚDE
Assinatura: 10/04/2014

DISTRATO

Instrumento: DISTRATO DE CONTRATO
Partes: PREFEITURA MUNICIPAL DE MAGÉ e MARIA JOSE DOS SANTOS SILVA
Objeto: Prestação de serviços junto à SECRETARIA MUNICIPAL DE SAÚDE
Assinatura: 11/04/2014

DISTRATO

Instrumento: DISTRATO DE CONTRATO
Partes: PREFEITURA MUNICIPAL DE MAGÉ e CRISTIANE PASCOAL DA SILVA
Objeto: Prestação de serviços junto à SECRETARIA MUNICIPAL DE SAÚDE
Assinatura: 11/04/2014

DISTRATO

Instrumento: DISTRATO DE CONTRATO
Partes: PREFEITURA MUNICIPAL DE MAGÉ e RAFAEL DE OLIVEIRA MIRANDA
Objeto: Prestação de serviços junto à SECRETARIA MUNICIPAL DE SAÚDE
Assinatura: 11/04/2014

DISTRATO

Instrumento: DISTRATO DE CONTRATO
Partes: PREFEITURA MUNICIPAL DE MAGÉ e JOAO SERGIO DE SOUZA FIGUEIREDO
Objeto: Prestação de serviços junto à SECRETARIA MUNICIPAL DE SAÚDE
Assinatura: 14/04/2014

DISTRATO

Instrumento: DISTRATO DE CONTRATO
Partes: PREFEITURA MUNICIPAL DE MAGÉ e MARISTELA COSTA DE OLIVEIRA
Objeto: Prestação de serviços junto à SECRETARIA MUNICIPAL DE SAÚDE
Assinatura: 15/04/2014

DISTRATO

Instrumento: DISTRATO DE CONTRATO
Partes: PREFEITURA MUNICIPAL DE MAGÉ e SANDE HELLEN RODRIGUES PACHECO
Objeto: Prestação de serviços junto à SECRETARIA MUNICIPAL DE SAÚDE
Assinatura: 15/04/2014

DISTRATO

Instrumento: DISTRATO DE CONTRATO
Partes: PREFEITURA MUNICIPAL DE MAGÉ e ALCEBIADES CORREADA SILVA
Objeto: Prestação de serviços junto à SECRETARIA MUNICIPAL DE SAÚDE
Assinatura: 15/04/2014

DISTRATO

Instrumento: DISTRATO DE CONTRATO
Partes: PREFEITURA MUNICIPAL DE MAGÉ e MARCIA COELHO DOS SANTOS
Objeto: Prestação de serviços junto à SECRETARIA MUNICIPAL DE SAÚDE
Assinatura: 15/04/2014

DISTRATO

Instrumento: DISTRATO DE CONTRATO
Partes: PREFEITURA MUNICIPAL DE MAGÉ e ANTONIO CARLOS CARDOSO
Objeto: Prestação de serviços junto à SECRETARIA MUNICIPAL DE OBRAS
Assinatura: 30/04/2014

DISTRATO

Instrumento: DISTRATO DE CONTRATO
Partes: PREFEITURA MUNICIPAL DE MAGÉ e DIEGO SILVA DE SOUSA BRITTO
Objeto: Prestação de serviços junto à SECRETARIA MUNICIPAL DE OBRAS
Assinatura: 30/04/2014

DISTRATO

Instrumento: DISTRATO DE CONTRATO
Partes: PREFEITURA MUNICIPAL DE MAGÉ e RODRIGO SOUZA DA SILVA
Objeto: Prestação de serviços junto à SECRETARIA MUNICIPAL DE OBRAS
Assinatura: 30/04/2014

DISTRATO

Instrumento: DISTRATO DE CONTRATO
Partes: PREFEITURA MUNICIPAL DE MAGÉ e GILMARA SANTANA DE SOUZA
Objeto: Prestação de serviços junto à SECRETARIA MUNICIPAL DE SAÚDE
Assinatura: 30/04/2014

DISTRATO

Instrumento: DISTRATO DE CONTRATO
Partes: PREFEITURA MUNICIPAL DE MAGÉ e SERGIO ROBERTO BRIK
Objeto: Prestação de serviços junto à SECRETARIA MUNICIPAL DE SAÚDE
Assinatura: 30/04/2014

DISTRATO

Instrumento: DISTRATO DE CONTRATO
Partes: PREFEITURA MUNICIPAL DE MAGÉ e LAIS DA CRUZ SANTOS
Objeto: Prestação de serviços junto à SECRETARIA MUNICIPAL DE SAÚDE
Assinatura: 30/04/2014

DISTRATO

Instrumento: DISTRATO DE CONTRATO
Partes: PREFEITURA MUNICIPAL DE MAGÉ e CAROLINA PINTO LATGE
Objeto: Prestação de serviços junto à SECRETARIA MUNICIPAL DE SAÚDE
Assinatura: 30/04/2014

DISTRATO

Instrumento: DISTRATO DE CONTRATO
Partes: PREFEITURA MUNICIPAL DE MAGÉ e MAYARA AQUINO DE ALMEIDA
Objeto: Prestação de serviços junto à SECRETARIA MUNICIPAL DE SAÚDE
Assinatura: 01/05/2014

DISTRATO

Instrumento: DISTRATO DE CONTRATO
Partes: PREFEITURA MUNICIPAL DE MAGÉ e SUELY REGINA SILVA
Objeto: Prestação de serviços junto à SECRETARIA MUNICIPAL DE SAÚDE
Assinatura: 01/05/2014

DISTRATO

Instrumento: DISTRATO DE CONTRATO

Partes: PREFEITURA MUNICIPAL DE MAGÉ e TAIS MORAES DE FRANCA

Objeto: Prestação de serviços junto à SECRETARIA MUNICIPAL DE SAÚDE

Assinatura: 01/05/2014

DISTRATO

Instrumento: DISTRATO DE CONTRATO

Partes: PREFEITURA MUNICIPAL DE MAGÉ e ANA PAULA JORGE GONCALVES

DE OLIVEIRA

Objeto: Prestação de serviços junto à SECRETARIA MUNICIPAL DE SAÚDE

Assinatura: 01/05/2014

DISTRATO

Instrumento: DISTRATO DE CONTRATO

Partes: PREFEITURA MUNICIPAL DE MAGÉ e APARECIDA CRISTINA FIDELIS DOS SANTOS

Objeto: Prestação de serviços junto à SECRETARIA MUNICIPAL DE SAÚDE

Assinatura: 01/05/2014

DISTRATO

Instrumento: DISTRATO DE CONTRATO

Partes: PREFEITURA MUNICIPAL DE MAGÉ e BRUNO PEREIRA BAETA

Objeto: Prestação de serviços junto à SECRETARIA MUNICIPAL DE SAÚDE

Assinatura: 01/05/2014

DISTRATO

Instrumento: DISTRATO DE CONTRATO

Partes: PREFEITURA MUNICIPAL DE MAGÉ e DEBORA ELAINE DUARTE FREIRE

Objeto: Prestação de serviços junto à SECRETARIA MUNICIPAL DE SAÚDE

Assinatura: 01/05/2014

DISTRATO

Instrumento: DISTRATO DE CONTRATO

Partes: PREFEITURA MUNICIPAL DE MAGÉ e JAIR BARCELOS NETO

Objeto: Prestação de serviços junto à SECRETARIA MUNICIPAL DE SAÚDE

Assinatura: 01/05/2014

DISTRATO

Instrumento: DISTRATO DE CONTRATO

Partes: PREFEITURA MUNICIPAL DE MAGÉ e JANSEN XAVIER FERNANDES

Objeto: Prestação de serviços junto à SECRETARIA MUNICIPAL DE SAÚDE

Assinatura: 01/05/2014

DISTRATO

Instrumento: DISTRATO DE CONTRATO

Partes: PREFEITURA MUNICIPAL DE MAGÉ e JORGINA MARIA FERREIRA NASCIMENTO

Objeto: Prestação de serviços junto à SECRETARIA MUNICIPAL DE SAÚDE

Assinatura: 01/05/2014

DISTRATO

Instrumento: DISTRATO DE CONTRATO

Partes: PREFEITURA MUNICIPAL DE MAGÉ e LEONARDO LOGAN FIALHO CALCAGNO

Objeto: Prestação de serviços junto à SECRETARIA MUNICIPAL DE SAÚDE

Assinatura: 01/05/2014

DISTRATO

Instrumento: DISTRATO DE CONTRATO

Partes: PREFEITURA MUNICIPAL DE MAGÉ e MARCIA BONIOLI BERTO

Objeto: Prestação de serviços junto à SECRETARIA MUNICIPAL DE SAÚDE

Assinatura: 01/05/2014

DISTRATO

Instrumento: DISTRATO DE CONTRATO

Partes: PREFEITURA MUNICIPAL DE MAGÉ e RODRIGO BARRETO OLIVEIRA

Objeto: Prestação de serviços junto à SECRETARIA MUNICIPAL DE SAÚDE

Assinatura: 01/05/2014

DISTRATO

Instrumento: DISTRATO DE CONTRATO

Partes: PREFEITURA MUNICIPAL DE MAGÉ e SANDRA FERREIRA DA SILVA

Objeto: Prestação de serviços junto à SECRETARIA MUNICIPAL DE SAÚDE

Assinatura: 01/05/2014

DISTRATO

Instrumento: DISTRATO DE CONTRATO

Partes: PREFEITURA MUNICIPAL DE MAGÉ e TAIANE DIANDRA JANUARIO PANICOLLO

Objeto: Prestação de serviços junto à SECRETARIA MUNICIPAL DE SAÚDE

Assinatura: 01/05/2014

DISTRATO

Instrumento: DISTRATO DE CONTRATO

Partes: PREFEITURA MUNICIPAL DE MAGÉ e UELLINGTON MACEDO DOS SANTOS

Objeto: Prestação de serviços junto à SECRETARIA MUNICIPAL DE SAÚDE

Assinatura: 01/05/2014

DISTRATO

Instrumento: DISTRATO DE CONTRATO

Partes: PREFEITURA MUNICIPAL DE MAGÉ e UMBERTO FERREIRA BRITTO JUNIOR

Objeto: Prestação de serviços junto à SECRETARIA MUNICIPAL DE SAÚDE

Assinatura: 01/05/2014

DISTRATO

Instrumento: DISTRATO DE CONTRATO

Partes: PREFEITURA MUNICIPAL DE MAGÉ e VICTOR OLIVEIRA BIANCHI

Objeto: Prestação de serviços junto à SECRETARIA MUNICIPAL DE SAÚDE

Assinatura: 01/05/2014

DISTRATO

Instrumento: DISTRATO DE CONTRATO

Partes: PREFEITURA MUNICIPAL DE MAGÉ e JULLIANNE CARDOSO

Objeto: Prestação de serviços junto à SECRETARIA MUNICIPAL DE SAÚDE

Assinatura: 01/05/2014

DISTRATO

Instrumento: DISTRATO DE CONTRATO

Partes: PREFEITURA MUNICIPAL DE MAGÉ e WAGNER TEGON FILHO

Objeto: Prestação de serviços junto à SECRETARIA MUNICIPAL DE SAÚDE

Assinatura: 01/05/2014

DISTRATO

Instrumento: DISTRATO DE CONTRATO

Partes: PREFEITURA MUNICIPAL DE MAGÉ e MICHELLE DOS SANTOS DAMASCENO

Objeto: Prestação de serviços junto à SECRETARIA MUNICIPAL DE SAÚDE

Assinatura: 01/05/2014

DISTRATO

Instrumento: DISTRATO DE CONTRATO

Partes: PREFEITURA MUNICIPAL DE MAGÉ e GISELE DA SILVA FRANCO GOMES

Objeto: Prestação de serviços junto à SECRETARIA MUNICIPAL DE SAÚDE

Assinatura: 01/05/2014

DISTRATO

Instrumento: DISTRATO DE CONTRATO

Partes: PREFEITURA MUNICIPAL DE MAGÉ e TIAGO NARCISO DE SOUZA

Objeto: Prestação de serviços junto à SECRETARIA MUNICIPAL DE SAÚDE

Assinatura: 01/05/2014

DISTRATO

Instrumento: DISTRATO DE CONTRATO

Partes: PREFEITURA MUNICIPAL DE MAGÉ e TIAGO NARCISO DE SOUZA

Objeto: Prestação de serviços junto à SECRETARIA MUNICIPAL DE SAÚDE

Assinatura: 01/05/2014

DISTRATO

Instrumento: DISTRATO DE CONTRATO

Partes: PREFEITURA MUNICIPAL DE MAGÉ e MONICA ALVES DOS REIS

Objeto: Prestação de serviços junto à SECRETARIA MUNICIPAL DE SAÚDE

Assinatura: 01/05/2014

DISTRATO

Instrumento: DISTRATO DE CONTRATO

Partes: PREFEITURA MUNICIPAL DE MAGÉ e BRUNO SEVERIANO BAPTISTA DA SILVA

Objeto: Prestação de serviços junto à SECRETARIA MUNICIPAL DE SAÚDE

Assinatura: 01/05/2014

DISTRATO

Instrumento: DISTRATO DE CONTRATO

Partes: PREFEITURA MUNICIPAL DE MAGÉ e CLARA DE SOUZA PEREIRA

Objeto: Prestação de serviços junto à SECRETARIA MUNICIPAL DE SAÚDE

Assinatura: 02/05/2014

DISTRATO

Instrumento: DISTRATO DE CONTRATO

Partes: PREFEITURA MUNICIPAL DE MAGÉ e MICHELE CRISTINE SANTOS DA FONSECA

Objeto: Prestação de serviços junto à SECRETARIA MUNICIPAL DE SAÚDE

Assinatura: 02/05/2014

DISTRATO

Instrumento: DISTRATO DE CONTRATO
Partes: PREFEITURA MUNICIPAL DE MAGÉ e GISELE NOGUEIRA DE AZEVEDO
Objeto: Prestação de serviços junto à SECRETARIA MUNICIPAL DE SAÚDE
Assinatura: 05/05/2014

DISTRATO

Instrumento: DISTRATO DE CONTRATO
Partes: PREFEITURA MUNICIPAL DE MAGÉ e MIRIA SOUZA DE OLIVEIRA
Objeto: Prestação de serviços junto à SECRETARIA MUNICIPAL DE SAÚDE
Assinatura: 05/05/2014

DISTRATO

Instrumento: DISTRATO DE CONTRATO
Partes: PREFEITURA MUNICIPAL DE MAGÉ e PATRICIA ALVES FALCAO
Objeto: Prestação de serviços junto à SECRETARIA MUNICIPAL DE SAÚDE
Assinatura: 05/05/2014

DISTRATO

Instrumento: DISTRATO DE CONTRATO
Partes: PREFEITURA MUNICIPAL DE MAGÉ e ADRIANA AMORA ACACIO BRUM
Objeto: Prestação de serviços junto à SECRETARIA MUNICIPAL DE SAÚDE
Assinatura: 05/05/2014

DISTRATO

Instrumento: DISTRATO DE CONTRATO
Partes: PREFEITURA MUNICIPAL DE MAGÉ e MARCOS VINICIUS DE BRITO MACHADO
Objeto: Prestação de serviços junto à SECRETARIA MUNICIPAL DE SAÚDE
Assinatura: 05/05/2014

DISTRATO

Instrumento: DISTRATO DE CONTRATO
Partes: PREFEITURA MUNICIPAL DE MAGÉ e ALINE FARIAS DA SILVA
Objeto: Prestação de serviços junto à SECRETARIA MUNICIPAL DE SAÚDE
Assinatura: 06/05/2014

DISTRATO

Instrumento: DISTRATO DE CONTRATO
Partes: PREFEITURA MUNICIPAL DE MAGÉ e ALVARO MACHADO PAGANELLI
Objeto: Prestação de serviços junto à SECRETARIA MUNICIPAL DE SAÚDE
Assinatura: 07/05/2014

DISTRATO

Instrumento: DISTRATO DE CONTRATO
Partes: PREFEITURA MUNICIPAL DE MAGÉ e ANDRE LUIS CARNEIRO GONZALEZ
Objeto: Prestação de serviços junto à SECRETARIA MUNICIPAL DE SAÚDE
Assinatura: 07/05/2014

DISTRATO

Instrumento: DISTRATO DE CONTRATO
Partes: PREFEITURA MUNICIPAL DE MAGÉ e LEANDRO NOGUEIRA DE AZEVEDO
Objeto: Prestação de serviços junto à SECRETARIA MUNICIPAL DE SAÚDE
Assinatura: 07/05/2014

DISTRATO

Instrumento: DISTRATO DE CONTRATO
Partes: PREFEITURA MUNICIPAL DE MAGÉ e LUCIO MARCOS REIS GAMBARDELA
Objeto: Prestação de serviços junto à SECRETARIA MUNICIPAL DE SAÚDE
Assinatura: 07/05/2014

DISTRATO

Instrumento: DISTRATO DE CONTRATO
Partes: PREFEITURA MUNICIPAL DE MAGÉ e MARIO SERGIO SCHITINI MORALES
Objeto: Prestação de serviços junto à SECRETARIA MUNICIPAL DE SAÚDE
Assinatura: 07/05/2014

DISTRATO

Instrumento: DISTRATO DE CONTRATO
Partes: PREFEITURA MUNICIPAL DE MAGÉ e PAULO ROBERTO MAGALHAES BASTOS
Objeto: Prestação de serviços junto à SECRETARIA MUNICIPAL DE SAÚDE
Assinatura: 07/05/2014

DISTRATO

Instrumento: DISTRATO DE CONTRATO
Partes: PREFEITURA MUNICIPAL DE MAGÉ e JULIO CESAR MELO DE CARVALHO
Objeto: Prestação de serviços junto à SECRETARIA MUNICIPAL DE SAÚDE
Assinatura: 12/05/2014

DISTRATO

Instrumento: DISTRATO DE CONTRATO
Partes: PREFEITURA MUNICIPAL DE MAGÉ e MICHELE SILVARANGEL
Objeto: Prestação de serviços junto à SECRETARIA MUNICIPAL DE SAÚDE
Assinatura: 12/05/2014

DISTRATO

Instrumento: DISTRATO DE CONTRATO
Partes: PREFEITURA MUNICIPAL DE MAGÉ e FABIANO COSTA PEREIRA
Objeto: Prestação de serviços junto à SECRETARIA MUNICIPAL DE SAÚDE
Assinatura: 13/05/2014

DISTRATO

Instrumento: DISTRATO DE CONTRATO
Partes: PREFEITURA MUNICIPAL DE MAGÉ e ADEMAR DA CRUZ JESUS
Objeto: Prestação de serviços junto à SECRETARIA MUNICIPAL DE OBRAS
Assinatura: 30/05/2014

DISTRATO

Instrumento: DISTRATO DE CONTRATO
Partes: PREFEITURA MUNICIPAL DE MAGÉ e GERSON PROENCO
Objeto: Prestação de serviços junto à SECRETARIA MUNICIPAL DE OBRAS
Assinatura: 30/05/2014

DISTRATO

Instrumento: DISTRATO DE CONTRATO
Partes: PREFEITURA MUNICIPAL DE MAGÉ e ILSO NUNES DE MELO
Objeto: Prestação de serviços junto à SECRETARIA MUNICIPAL DE OBRAS
Assinatura: 30/05/2014

DISTRATO

Instrumento: DISTRATO DE CONTRATO
Partes: PREFEITURA MUNICIPAL DE MAGÉ e LUSIENE PEREIRA MARTINS
Objeto: Prestação de serviços junto à SECRETARIA MUNICIPAL DE GABINETE DO PREFEITO
Assinatura: 31/05/2014

DISTRATO

Instrumento: DISTRATO DE CONTRATO
Partes: PREFEITURA MUNICIPAL DE MAGÉ e KATIA CILENE DE MOURA IMBELLONI NEVES
Objeto: Prestação de serviços junto à SECRETARIA MUNICIPAL DE SAÚDE
Assinatura: 31/05/2014

DISTRATO

Instrumento: DISTRATO DE CONTRATO
Partes: PREFEITURA MUNICIPAL DE MAGÉ e VANESSA RODRIGUES DA SILVA
Objeto: Prestação de serviços junto à SECRETARIA MUNICIPAL DE SAÚDE
Assinatura: 31/05/2014

DISTRATO

Instrumento: DISTRATO DE CONTRATO
Partes: PREFEITURA MUNICIPAL DE MAGÉ e DJALMA TORRES DOS SANTOS
Objeto: Prestação de serviços junto à SECRETARIA MUNICIPAL DE SAÚDE
Assinatura: 31/05/2014

DISTRATO

Instrumento: DISTRATO DE CONTRATO
Partes: PREFEITURA MUNICIPAL DE MAGÉ e EVELYN NATALIA DOS SANTOS
Objeto: Prestação de serviços junto à SECRETARIA MUNICIPAL DE SAÚDE
Assinatura: 31/05/2014

DISTRATO

Instrumento: DISTRATO DE CONTRATO
Partes: PREFEITURA MUNICIPAL DE MAGÉ e FABIO GOMES TEIXEIRA
Objeto: Prestação de serviços junto à SECRETARIA MUNICIPAL DE SAÚDE
Assinatura: 31/05/2014

DISTRATO

Instrumento: DISTRATO DE CONTRATO
Partes: PREFEITURA MUNICIPAL DE MAGÉ e MATHEUS MICHIMOTO BARINO
Objeto: Prestação de serviços junto à SECRETARIA MUNICIPAL DE SAÚDE
Assinatura: 31/05/2014

DISTRATO

Instrumento: DISTRATO DE CONTRATO
Partes: PREFEITURA MUNICIPAL DE MAGÉ e MATHEUS NAJAR DE ARAUJO
Objeto: Prestação de serviços junto à SECRETARIA MUNICIPAL DE SAÚDE
Assinatura: 31/05/2014

DISTRATO

Instrumento: DISTRATO DE CONTRATO
Partes: PREFEITURA MUNICIPAL DE MAGÉ e NILSON DE SOUZA GONCALVES
Objeto: Prestação de serviços junto à SECRETARIA MUNICIPAL DE SAÚDE
Assinatura: 31/05/2014

DISTRATO

Instrumento: DISTRATO DE CONTRATO
Partes: PREFEITURA MUNICIPAL DE MAGÉ e RODRIGO VEIGALEITE PEREIRA
Objeto: Prestação de serviços junto à SECRETARIA MUNICIPAL DE SAÚDE
Assinatura: 31/05/2014

DISTRATO

Instrumento: DISTRATO DE CONTRATO
Partes: PREFEITURA MUNICIPAL DE MAGÉ e ROSELANE RODRIGUES ACACIO
Objeto: Prestação de serviços junto à SECRETARIA MUNICIPAL DE SAÚDE
Assinatura: 31/05/2014

DISTRATO

Instrumento: DISTRATO DE CONTRATO
Partes: PREFEITURA MUNICIPAL DE MAGÉ e SILVANA DE ABREU PORTELA
Objeto: Prestação de serviços junto à SECRETARIA MUNICIPAL DE SAÚDE
Assinatura: 31/05/2014

DISTRATO

Instrumento: DISTRATO DE CONTRATO
Partes: PREFEITURA MUNICIPAL DE MAGÉ e MAIRADA SILVA FERNANDES
Objeto: Prestação de serviços junto à SECRETARIA MUNICIPAL DE SAÚDE
Assinatura: 31/05/2014

DISTRATO

Instrumento: DISTRATO DE CONTRATO
Partes: PREFEITURA MUNICIPAL DE MAGÉ e LIVIA TUCHE DE ALMEIDA DE SOUZA
Objeto: Prestação de serviços junto à SECRETARIA MUNICIPAL DE SAÚDE
Assinatura: 31/05/2014

DISTRATO

Instrumento: DISTRATO DE CONTRATO
Partes: PREFEITURA MUNICIPAL DE MAGÉ e MARYANA ALCANTARA GONCALVES MARTINS
Objeto: Prestação de serviços junto à SECRETARIA MUNICIPAL DE SAÚDE
Assinatura: 31/05/2014

DISTRATO

Instrumento: DISTRATO DE CONTRATO
Partes: PREFEITURA MUNICIPAL DE MAGÉ e ANANILDA FERREIRA PINTO
Objeto: Prestação de serviços junto à SECRETARIA MUNICIPAL DE SAÚDE
Assinatura: 31/05/2014

DISTRATO

Instrumento: DISTRATO DE CONTRATO
Partes: PREFEITURA MUNICIPAL DE MAGÉ e LEOMARA BARBOSA
Objeto: Prestação de serviços junto à SECRETARIA MUNICIPAL DE SAÚDE
Assinatura: 31/05/2014

DISTRATO

Instrumento: DISTRATO DE CONTRATO
Partes: PREFEITURA MUNICIPAL DE MAGÉ e ANA PAULA RIBEIRO SOUZA
Objeto: Prestação de serviços junto à SECRETARIA MUNICIPAL DE SAÚDE
Assinatura: 01/06/2014

DISTRATO

Instrumento: DISTRATO DE CONTRATO
Partes: PREFEITURA MUNICIPAL DE MAGÉ e EDNA BARBOSA
Objeto: Prestação de serviços junto à SECRETARIA MUNICIPAL DE SAÚDE
Assinatura: 01/06/2014

DISTRATO

Instrumento: DISTRATO DE CONTRATO
Partes: PREFEITURA MUNICIPAL DE MAGÉ e ELIZABET RAMOS PEREIRA
Objeto: Prestação de serviços junto à SECRETARIA MUNICIPAL DE SAÚDE
Assinatura: 01/06/2014

DISTRATO

Instrumento: DISTRATO DE CONTRATO
Partes: PREFEITURA MUNICIPAL DE MAGÉ e FABIANE SILVA DE MORAIS
Objeto: Prestação de serviços junto à SECRETARIA MUNICIPAL DE SAÚDE
Assinatura: 01/06/2014

DISTRATO

Instrumento: DISTRATO DE CONTRATO
Partes: PREFEITURA MUNICIPAL DE MAGÉ e JOICE CHAGAS DOS SANTOS
Objeto: Prestação de serviços junto à SECRETARIA MUNICIPAL DE SAÚDE
Assinatura: 01/06/2014

DISTRATO

Instrumento: DISTRATO DE CONTRATO
Partes: PREFEITURA MUNICIPAL DE MAGÉ e MARCIA CRISTINA BASTOS DA SILVA
Objeto: Prestação de serviços junto à SECRETARIA MUNICIPAL DE SAÚDE
Assinatura: 01/06/2014

DISTRATO

Instrumento: DISTRATO DE CONTRATO
Partes: PREFEITURA MUNICIPAL DE MAGÉ e MARIA DA CONCEICAO COSTA OMENA
Objeto: Prestação de serviços junto à SECRETARIA MUNICIPAL DE SAÚDE
Assinatura: 01/06/2014

DISTRATO

Instrumento: DISTRATO DE CONTRATO
Partes: PREFEITURA MUNICIPAL DE MAGÉ e ROBERTA SANTOS DE ANDRADE
Objeto: Prestação de serviços junto à SECRETARIA MUNICIPAL DE SAÚDE
Assinatura: 01/06/2014

DISTRATO

Instrumento: DISTRATO DE CONTRATO
Partes: PREFEITURA MUNICIPAL DE MAGÉ e SILVANIA FERRARI DO NASCIMENTO
Objeto: Prestação de serviços junto à SECRETARIA MUNICIPAL DE SAÚDE
Assinatura: 01/06/2014

DISTRATO

Instrumento: DISTRATO DE CONTRATO
Partes: PREFEITURA MUNICIPAL DE MAGÉ e AFONSO ALVES VIEIRA JUNIOR
Objeto: Prestação de serviços junto à SECRETARIA MUNICIPAL DE SAÚDE
Assinatura: 01/06/2014

DISTRATO

Instrumento: DISTRATO DE CONTRATO
Partes: PREFEITURA MUNICIPAL DE MAGÉ e ALINE SOARES MOTTA
Objeto: Prestação de serviços junto à SECRETARIA MUNICIPAL DE SAÚDE
Assinatura: 01/06/2014

DISTRATO

Instrumento: DISTRATO DE CONTRATO
Partes: PREFEITURA MUNICIPAL DE MAGÉ e ALTAIR VIDAL
Objeto: Prestação de serviços junto à SECRETARIA MUNICIPAL DE SAÚDE
Assinatura: 01/06/2014

DISTRATO

Instrumento: DISTRATO DE CONTRATO
Partes: PREFEITURA MUNICIPAL DE MAGÉ e ANA CAROLINA MAGALHAES BARBOSA
Objeto: Prestação de serviços junto à SECRETARIA MUNICIPAL DE SAÚDE
Assinatura: 01/06/2014

DISTRATO

Instrumento: DISTRATO DE CONTRATO
Partes: PREFEITURA MUNICIPAL DE MAGÉ e BRUNO NOGUEIRA DE SALES
Objeto: Prestação de serviços junto à SECRETARIA MUNICIPAL DE SAÚDE
Assinatura: 01/06/2014

DISTRATO

Instrumento: DISTRATO DE CONTRATO
Partes: PREFEITURA MUNICIPAL DE MAGÉ e CREMILDA JOSE DE FARIA
Objeto: Prestação de serviços junto à SECRETARIA MUNICIPAL DE SAÚDE
Assinatura: 01/06/2014

DISTRATO

Instrumento: DISTRATO DE CONTRATO
Partes: PREFEITURA MUNICIPAL DE MAGÉ e GISELE DE OLIVEIRA VENANCIO
Objeto: Prestação de serviços junto à SECRETARIA MUNICIPAL DE SAÚDE
Assinatura: 01/06/2014

DISTRATO

Instrumento: DISTRATO DE CONTRATO
Partes: PREFEITURA MUNICIPAL DE MAGÉ e GUILHERME DE ALMEIDA BARBOSA
Objeto: Prestação de serviços junto à SECRETARIA MUNICIPAL DE SAÚDE
Assinatura: 01/06/2014

DISTRATO

Instrumento: DISTRATO DE CONTRATO
Partes: PREFEITURA MUNICIPAL DE MAGÉ e IVY DE PAULA PORTO
Objeto: Prestação de serviços junto à SECRETARIA MUNICIPAL DE SAÚDE
Assinatura: 01/06/2014

DISTRATO

Instrumento: DISTRATO DE CONTRATO
Partes: PREFEITURA MUNICIPAL DE MAGÉ e JOAO GUSTAVO DE MELO BAPTISTA VIEIRA
Objeto: Prestação de serviços junto à SECRETARIA MUNICIPAL DE SAÚDE
Assinatura: 01/06/2014

DISTRATO

Instrumento: DISTRATO DE CONTRATO
Partes: PREFEITURA MUNICIPAL DE MAGÉ e JOAO SERGIO DE SOUZA FIGUEIREDO
Objeto: Prestação de serviços junto à SECRETARIA MUNICIPAL DE SAÚDE
Assinatura: 01/06/2014

DISTRATO

Instrumento: DISTRATO DE CONTRATO
Partes: PREFEITURA MUNICIPAL DE MAGÉ e JOEL GOMES RANGEL FILHO
Objeto: Prestação de serviços junto à SECRETARIA MUNICIPAL DE SAÚDE
Assinatura: 01/06/2014

DISTRATO

Instrumento: DISTRATO DE CONTRATO
Partes: PREFEITURA MUNICIPAL DE MAGÉ e LILIAN NICOMEDES DE LIMA JARDIM
Objeto: Prestação de serviços junto à SECRETARIA MUNICIPAL DE SAÚDE
Assinatura: 01/06/2014

DISTRATO

Instrumento: DISTRATO DE CONTRATO
Partes: PREFEITURA MUNICIPAL DE MAGÉ e LUCIANA MIRANDA DE SOUZA
Objeto: Prestação de serviços junto à SECRETARIA MUNICIPAL DE SAÚDE
Assinatura: 01/06/2014

DISTRATO

Instrumento: DISTRATO DE CONTRATO
Partes: PREFEITURA MUNICIPAL DE MAGÉ e MARCELO MUZI DO NASCIMENTO
Objeto: Prestação de serviços junto à SECRETARIA MUNICIPAL DE SAÚDE
Assinatura: 01/06/2014

DISTRATO

Instrumento: DISTRATO DE CONTRATO
Partes: PREFEITURA MUNICIPAL DE MAGÉ e ROSILANE BARBOSA DOS SANTOS
Objeto: Prestação de serviços junto à SECRETARIA MUNICIPAL DE SAÚDE
Assinatura: 01/06/2014

DISTRATO

Instrumento: DISTRATO DE CONTRATO
Partes: PREFEITURA MUNICIPAL DE MAGÉ e SIMONE DE ARAUJO BASTOS FERREIRA
Objeto: Prestação de serviços junto à SECRETARIA MUNICIPAL DE SAÚDE
Assinatura: 01/06/2014

DISTRATO

Instrumento: DISTRATO DE CONTRATO
Partes: PREFEITURA MUNICIPAL DE MAGÉ e URSULA GONCALVES AKIYOSHI
Objeto: Prestação de serviços junto à SECRETARIA MUNICIPAL DE SAÚDE
Assinatura: 01/06/2014

DISTRATO

Instrumento: DISTRATO DE CONTRATO
Partes: PREFEITURA MUNICIPAL DE MAGÉ e CARLOS ALBERTO SANT'ANNA DA SILVA
Objeto: Prestação de serviços junto à SECRETARIA MUNICIPAL DE SAÚDE
Assinatura: 01/06/2014

DISTRATO

Instrumento: DISTRATO DE CONTRATO
Partes: PREFEITURA MUNICIPAL DE MAGÉ e MARYANA ALCANTARA GONCALVES MARTINS
Objeto: Prestação de serviços junto à SECRETARIA MUNICIPAL DE SAÚDE
Assinatura: 01/06/2014

DISTRATO

Instrumento: DISTRATO DE CONTRATO
Partes: PREFEITURA MUNICIPAL DE MAGÉ e RUAN MATTOS ROBAINA
Objeto: Prestação de serviços junto à SECRETARIA MUNICIPAL DE SAÚDE
Assinatura: 01/06/2014

DISTRATO

Instrumento: DISTRATO DE CONTRATO
Partes: PREFEITURA MUNICIPAL DE MAGÉ e EDSON DIAS PEREIRA
Objeto: Prestação de serviços junto à SECRETARIA MUNICIPAL DE SAÚDE
Assinatura: 01/06/2014

DISTRATO

Instrumento: DISTRATO DE CONTRATO
Partes: PREFEITURA MUNICIPAL DE MAGÉ e TATIANE DA SILVA FERREIRA
Objeto: Prestação de serviços junto à SECRETARIA MUNICIPAL DE SAÚDE
Assinatura: 01/06/2014

DISTRATO

Instrumento: DISTRATO DE CONTRATO
Partes: PREFEITURA MUNICIPAL DE MAGÉ e PRISCILA FREITAS BARROS
Objeto: Prestação de serviços junto à SECRETARIA MUNICIPAL DE SAÚDE
Assinatura: 01/06/2014

DISTRATO

Instrumento: DISTRATO DE CONTRATO
Partes: PREFEITURA MUNICIPAL DE MAGÉ e SYMOUTH PHILLIP ASSUNCAO NORONHA
Objeto: Prestação de serviços junto à SECRETARIA MUNICIPAL DE SAÚDE
Assinatura: 01/06/2014

DISTRATO

Instrumento: DISTRATO DE CONTRATO
Partes: PREFEITURA MUNICIPAL DE MAGÉ e CRISTIANE GOMES DOS SANTOS
Objeto: Prestação de serviços junto à SECRETARIA MUNICIPAL DE SAÚDE
Assinatura: 01/06/2014

DISTRATO

Instrumento: DISTRATO DE CONTRATO
Partes: PREFEITURA MUNICIPAL DE MAGÉ e ISIS SILVA SOUZA ECCARD
Objeto: Prestação de serviços junto à SECRETARIA MUNICIPAL DE SAÚDE
Assinatura: 01/06/2014

DISTRATO

Instrumento: DISTRATO DE CONTRATO
Partes: PREFEITURA MUNICIPAL DE MAGÉ e ELIANE GONCALO
Objeto: Prestação de serviços junto à SECRETARIA MUNICIPAL DE SAÚDE
Assinatura: 01/06/2014

DISTRATO

Instrumento: DISTRATO DE CONTRATO
Partes: PREFEITURA MUNICIPAL DE MAGÉ e EDUARDO DINIZ DE CASTRO MENEZES
Objeto: Prestação de serviços junto à SECRETARIA MUNICIPAL DE SAÚDE
Assinatura: 01/06/2014

DISTRATO

Instrumento: DISTRATO DE CONTRATO
Partes: PREFEITURA MUNICIPAL DE MAGÉ e HELLEN REGINA MARTINS E SILVA
Objeto: Prestação de serviços junto à SECRETARIA MUNICIPAL DE SAÚDE
Assinatura: 01/06/2014

DISTRATO

Instrumento: DISTRATO DE CONTRATO
Partes: PREFEITURA MUNICIPAL DE MAGÉ e JULIO CEZAR PASSOS RAMINHO
Objeto: Prestação de serviços junto à SECRETARIA MUNICIPAL DE SAÚDE
Assinatura: 01/06/2014

DISTRATO

Instrumento: DISTRATO DE CONTRATO
Partes: PREFEITURA MUNICIPAL DE MAGÉ e RAQUEL DE ARAUJO
Objeto: Prestação de serviços junto à SECRETARIA MUNICIPAL DE SAÚDE
Assinatura: 04/06/2014

DISTRATO

Instrumento: DISTRATO DE CONTRATO
Partes: PREFEITURA MUNICIPAL DE MAGÉ e LORENA CAMPOS VIDAL
Objeto: Prestação de serviços junto à SECRETARIA MUNICIPAL DE SAÚDE
Assinatura: 06/06/2014

DISTRATO

Instrumento: DISTRATO DE CONTRATO
Partes: PREFEITURA MUNICIPAL DE MAGÉ e OLMO DOMINGUES GOULART DE ANDRADE
Objeto: Prestação de serviços junto à SECRETARIA MUNICIPAL DE SAÚDE
Assinatura: 06/06/2014

DISTRATO

Instrumento: DISTRATO DE CONTRATO

Partes: PREFEITURA MUNICIPAL DE MAGÉ e SARA LOPES MAIADA SILVA

Objeto: Prestação de serviços junto à SECRETARIA MUNICIPAL DE SAÚDE

Assinatura: 10/06/2014

DISTRATO

Instrumento: DISTRATO DE CONTRATO

Partes: PREFEITURA MUNICIPAL DE MAGÉ e GIULIANA JAHARA MOREIRA G MAZZA JANNOTI

Objeto: Prestação de serviços junto à SECRETARIA MUNICIPAL DE SAÚDE

Assinatura: 10/06/2014

DISTRATO

Instrumento: DISTRATO DE CONTRATO

Partes: PREFEITURA MUNICIPAL DE MAGÉ e BRUNO SEVERIANO BAPTISTA DA SILVA

Objeto: Prestação de serviços junto à SECRETARIA MUNICIPAL DE SAÚDE

Assinatura: 12/06/2014

DISTRATO

Instrumento: DISTRATO DE CONTRATO

Partes: PREFEITURA MUNICIPAL DE MAGÉ e GIULIA MARCELL DA SILVA CARMO

Objeto: Prestação de serviços junto à SECRETARIA MUNICIPAL DE SAÚDE

Assinatura: 12/06/2014

DISTRATO

Instrumento: DISTRATO DE CONTRATO

Partes: PREFEITURA MUNICIPAL DE MAGÉ e JULIANA DE ARAUJO DA SILVA

Objeto: Prestação de serviços junto à SECRETARIA MUNICIPAL DE SAÚDE

Assinatura: 13/06/2014

DISTRATO

Instrumento: DISTRATO DE CONTRATO

Partes: PREFEITURA MUNICIPAL DE MAGÉ e DANIELE SANTOS FONSECA LIMA

Objeto: Prestação de serviços junto à SECRETARIA MUNICIPAL DE SAÚDE

Assinatura: 16/06/2014

DISTRATO

Instrumento: DISTRATO DE CONTRATO

Partes: PREFEITURA MUNICIPAL DE MAGÉ e CARLOS ALBERTO SILVA NASCIMENTO

Objeto: Prestação de serviços junto à SECRETARIA MUNICIPAL DE SAÚDE

Assinatura: 16/06/2014

DISTRATO

Instrumento: DISTRATO DE CONTRATO

Partes: PREFEITURA MUNICIPAL DE MAGÉ e FRANCISCO CARLOS DE LIMA SILVA

Objeto: Prestação de serviços junto à SECRETARIA MUNICIPAL DE SAÚDE

Assinatura: 16/06/2014

DISTRATO

Instrumento: DISTRATO DE CONTRATO

Partes: PREFEITURA MUNICIPAL DE MAGÉ e GILSON SILVA MENDONÇA

Objeto: Prestação de serviços junto à SECRETARIA MUNICIPAL DE SAÚDE

Assinatura: 18/06/2014

DISTRATO

Instrumento: DISTRATO DE CONTRATO

Partes: PREFEITURA MUNICIPAL DE MAGÉ e COSME JOSE SALLES FILHO

Objeto: Prestação de serviços junto à SECRETARIA MUNICIPAL DE SAÚDE

Assinatura: 25/06/2014

DISTRATO

Instrumento: DISTRATO DE CONTRATO

Partes: PREFEITURA MUNICIPAL DE MAGÉ e ANDRE GARCIADA OLIVEIRA

Objeto: Prestação de serviços junto à SECRETARIA MUNICIPAL DE OBRAS

Assinatura: 30/06/2014

DISTRATO

Instrumento: DISTRATO DE CONTRATO

Partes: PREFEITURA MUNICIPAL DE MAGÉ e CARLA CRISTINA VIANA DOS SANTOS

Objeto: Prestação de serviços junto à SECRETARIA MUNICIPAL DE OBRAS

Assinatura: 30/06/2014

DISTRATO

Instrumento: DISTRATO DE CONTRATO

Partes: PREFEITURA MUNICIPAL DE MAGÉ e JORGE JOSE ALVES

Objeto: Prestação de serviços junto à SECRETARIA MUNICIPAL DE OBRAS

Assinatura: 30/06/2014

DISTRATO

Instrumento: DISTRATO DE CONTRATO

Partes: PREFEITURA MUNICIPAL DE MAGÉ e DARK AMARAL DE CARVALHO

Objeto: Prestação de serviços junto à SECRETARIA MUNICIPAL DE SAÚDE

Assinatura: 30/06/2014

DISTRATO

Instrumento: DISTRATO DE CONTRATO

Partes: PREFEITURA MUNICIPAL DE MAGÉ e KATIUSCIA LEITE EDERLI

Objeto: Prestação de serviços junto à SECRETARIA MUNICIPAL DE SAÚDE

Assinatura: 30/06/2014

DISTRATO

Instrumento: DISTRATO DE CONTRATO

Partes: PREFEITURA MUNICIPAL DE MAGÉ e LEONARDO ALVES TAVEIRA

Objeto: Prestação de serviços junto à SECRETARIA MUNICIPAL DE SAÚDE

Assinatura: 30/06/2014

DISTRATO

Instrumento: DISTRATO DE CONTRATO

Partes: PREFEITURA MUNICIPAL DE MAGÉ e MARIA LUCIA DE OLIVEIRA E SILVA

Objeto: Prestação de serviços junto à SECRETARIA MUNICIPAL DE SAÚDE

Assinatura: 30/06/2014

DISTRATO

Instrumento: DISTRATO DE CONTRATO

Partes: PREFEITURA MUNICIPAL DE MAGÉ e MAURA MARIA DA PAIXAO DE SOUZA

Objeto: Prestação de serviços junto à SECRETARIA MUNICIPAL DE SAÚDE

Assinatura: 30/06/2014

DISTRATO

Instrumento: DISTRATO DE CONTRATO

Partes: PREFEITURA MUNICIPAL DE MAGÉ e MICHELLE SILVA MARINHO

Objeto: Prestação de serviços junto à SECRETARIA MUNICIPAL DE SAÚDE

Assinatura: 30/06/2014

DISTRATO

Instrumento: DISTRATO DE CONTRATO

Partes: PREFEITURA MUNICIPAL DE MAGÉ e RUSIMEIA DE SOUZA PINTO

Objeto: Prestação de serviços junto à SECRETARIA MUNICIPAL DE SAÚDE

Assinatura: 30/06/2014

DISTRATO

Instrumento: DISTRATO DE CONTRATO

Partes: PREFEITURA MUNICIPAL DE MAGÉ e ALESSANDRA FONSECA GULAO

Objeto: Prestação de serviços junto à SECRETARIA MUNICIPAL DE SAÚDE

Assinatura: 30/06/2014

DISTRATO

Instrumento: DISTRATO DE CONTRATO

Partes: PREFEITURA MUNICIPAL DE MAGÉ e ANA LUIZA BRASILEIRO DA SILVA COSTA

Objeto: Prestação de serviços junto à SECRETARIA MUNICIPAL DE SAÚDE

Assinatura: 30/06/2014

DISTRATO

Instrumento: DISTRATO DE CONTRATO

Partes: PREFEITURA MUNICIPAL DE MAGÉ e BIANCA AZEVEDO DOS SANTOS

Objeto: Prestação de serviços junto à SECRETARIA MUNICIPAL DE SAÚDE

Assinatura: 30/06/2014

DISTRATO

Instrumento: DISTRATO DE CONTRATO

Partes: PREFEITURA MUNICIPAL DE MAGÉ e CARLOS AUGUSTO DE AZEVEDO

Objeto: Prestação de serviços junto à SECRETARIA MUNICIPAL DE SAÚDE

Assinatura: 30/06/2014

DISTRATO

Instrumento: DISTRATO DE CONTRATO

Partes: PREFEITURA MUNICIPAL DE MAGÉ e DARIANE DA SILVEIRA COSTA E SILVA

Objeto: Prestação de serviços junto à SECRETARIA MUNICIPAL DE SAÚDE

Assinatura: 30/06/2014

DISTRATO

Instrumento: DISTRATO DE CONTRATO

Partes: PREFEITURA MUNICIPAL DE MAGÉ e DOUGLAS VIANA BEZERRA

Objeto: Prestação de serviços junto à SECRETARIA MUNICIPAL DE SAÚDE

Assinatura: 30/06/2014

DISTRATO

Instrumento: DISTRATO DE CONTRATO
Partes: PREFEITURA MUNICIPAL DE MAGÉ e DOUGLAS VIANA BEZERRA
Objeto: Prestação de serviços junto à SECRETARIA MUNICIPAL DE SAÚDE
Assinatura: 30/06/2014

DISTRATO

Instrumento: DISTRATO DE CONTRATO
Partes: PREFEITURA MUNICIPAL DE MAGÉ e FELIPE ARIGONE CARVALHO
Objeto: Prestação de serviços junto à SECRETARIA MUNICIPAL DE SAÚDE
Assinatura: 30/06/2014

DISTRATO

Instrumento: DISTRATO DE CONTRATO
Partes: PREFEITURA MUNICIPAL DE MAGÉ e FLAVIO BAPTISTA NISHIYAMAMOTO
Objeto: Prestação de serviços junto à SECRETARIA MUNICIPAL DE SAÚDE
Assinatura: 30/06/2014

DISTRATO

Instrumento: DISTRATO DE CONTRATO
Partes: PREFEITURA MUNICIPAL DE MAGÉ e GLAUCIA DE MIRANDA TAVARES
Objeto: Prestação de serviços junto à SECRETARIA MUNICIPAL DE SAÚDE
Assinatura: 30/06/2014

DISTRATO

Instrumento: DISTRATO DE CONTRATO
Partes: PREFEITURA MUNICIPAL DE MAGÉ e HEBER CORDEIRO PESSANHA
Objeto: Prestação de serviços junto à SECRETARIA MUNICIPAL DE SAÚDE
Assinatura: 30/06/2014

DISTRATO

Instrumento: DISTRATO DE CONTRATO
Partes: PREFEITURA MUNICIPAL DE MAGÉ e JAIRO RICARDO BRITTO DE ANDRADE
Objeto: Prestação de serviços junto à SECRETARIA MUNICIPAL DE SAÚDE
Assinatura: 30/06/2014

DISTRATO

Instrumento: DISTRATO DE CONTRATO
Partes: PREFEITURA MUNICIPAL DE MAGÉ e JOSE HENRIQUE CASTRIOTODE DE CUNTO
Objeto: Prestação de serviços junto à SECRETARIA MUNICIPAL DE SAÚDE
Assinatura: 30/06/2014

DISTRATO

Instrumento: DISTRATO DE CONTRATO
Partes: PREFEITURA MUNICIPAL DE MAGÉ e JOSIANE SOUSA DE ARAUJO DE ASSIS
Objeto: Prestação de serviços junto à SECRETARIA MUNICIPAL DE SAÚDE
Assinatura: 30/06/2014

DISTRATO

Instrumento: DISTRATO DE CONTRATO
Partes: PREFEITURA MUNICIPAL DE MAGÉ e JULIO CESAR DE OLIVEIRA LUNA
Objeto: Prestação de serviços junto à SECRETARIA MUNICIPAL DE SAÚDE
Assinatura: 30/06/2014

DISTRATO

Instrumento: DISTRATO DE CONTRATO
Partes: PREFEITURA MUNICIPAL DE MAGÉ e LUCAS JOSUE STROHER
Objeto: Prestação de serviços junto à SECRETARIA MUNICIPAL DE SAÚDE
Assinatura: 30/06/2014

DISTRATO

Instrumento: DISTRATO DE CONTRATO
Partes: PREFEITURA MUNICIPAL DE MAGÉ e LUCIA HELENA ALBANO BARRETO
Objeto: Prestação de serviços junto à SECRETARIA MUNICIPAL DE SAÚDE
Assinatura: 30/06/2014

DISTRATO

Instrumento: DISTRATO DE CONTRATO
Partes: PREFEITURA MUNICIPAL DE MAGÉ e MARIANA BITTENCOURT MANOEL
Objeto: Prestação de serviços junto à SECRETARIA MUNICIPAL DE SAÚDE
Assinatura: 30/06/2014

DISTRATO

Instrumento: DISTRATO DE CONTRATO
Partes: PREFEITURA MUNICIPAL DE MAGÉ e OTONIEL ALMEIDA SILVA
Objeto: Prestação de serviços junto à SECRETARIA MUNICIPAL DE SAÚDE
Assinatura: 30/06/2014

DISTRATO

Instrumento: DISTRATO DE CONTRATO
Partes: PREFEITURA MUNICIPAL DE MAGÉ e PATRICIA RAMA VIANA VICENTE
Objeto: Prestação de serviços junto à SECRETARIA MUNICIPAL DE SAÚDE
Assinatura: 30/06/2014

DISTRATO

Instrumento: DISTRATO DE CONTRATO
Partes: PREFEITURA MUNICIPAL DE MAGÉ e RUBIO ARRUDA RODRIGUES
Objeto: Prestação de serviços junto à SECRETARIA MUNICIPAL DE SAÚDE
Assinatura: 30/06/2014

DISTRATO

Instrumento: DISTRATO DE CONTRATO
Partes: PREFEITURA MUNICIPAL DE MAGÉ e SANDRA REGINA HONORIO LIMA
Objeto: Prestação de serviços junto à SECRETARIA MUNICIPAL DE SAÚDE
Assinatura: 30/06/2014

DISTRATO

Instrumento: DISTRATO DE CONTRATO
Partes: PREFEITURA MUNICIPAL DE MAGÉ e VALNIR MACEDO
Objeto: Prestação de serviços junto à SECRETARIA MUNICIPAL DE SAÚDE
Assinatura: 30/06/2014

DISTRATO

Instrumento: DISTRATO DE CONTRATO
Partes: PREFEITURA MUNICIPAL DE MAGÉ e VANESSA ALVES DE SANTANA
Objeto: Prestação de serviços junto à SECRETARIA MUNICIPAL DE SAÚDE
Assinatura: 30/06/2014

DISTRATO

Instrumento: DISTRATO DE CONTRATO
Partes: PREFEITURA MUNICIPAL DE MAGÉ e FABIO MONTEIRO DO NASCIMENTO
Objeto: Prestação de serviços junto à SECRETARIA MUNICIPAL DE SAÚDE
Assinatura: 30/06/2014

DISTRATO

Instrumento: DISTRATO DE CONTRATO
Partes: PREFEITURA MUNICIPAL DE MAGÉ e RODRIGO VEIGAL EITE PEREIRA
Objeto: Prestação de serviços junto à SECRETARIA MUNICIPAL DE SAÚDE
Assinatura: 30/06/2014

DISTRATO

Instrumento: DISTRATO DE CONTRATO
Partes: PREFEITURA MUNICIPAL DE MAGÉ e VIVIAN GONCALVES DOS SANTOS
Objeto: Prestação de serviços junto à SECRETARIA MUNICIPAL DE SAÚDE
Assinatura: 30/06/2014

DISTRATO

Instrumento: DISTRATO DE CONTRATO
Partes: PREFEITURA MUNICIPAL DE MAGÉ e PRISCILA GOMES DE MATOS
Objeto: Prestação de serviços junto à SECRETARIA MUNICIPAL DE SAÚDE
Assinatura: 30/06/2014

DISTRATO

Instrumento: DISTRATO DE CONTRATO
Partes: PREFEITURA MUNICIPAL DE MAGÉ e ANA PAULA DE SOUZA BORGES
Objeto: Prestação de serviços junto à SECRETARIA MUNICIPAL DE SAÚDE
Assinatura: 30/06/2014

DISTRATO

Instrumento: DISTRATO DE CONTRATO
Partes: PREFEITURA MUNICIPAL DE MAGÉ e LUIZ CARLOS LOPES CIUFFO
Objeto: Prestação de serviços junto à SECRETARIA MUNICIPAL DE SAÚDE
Assinatura: 30/06/2014

DISTRATO

Instrumento: DISTRATO DE CONTRATO
Partes: PREFEITURA MUNICIPAL DE MAGÉ e MARGARIDA DE SOUSA DOS SANTOS
Objeto: Prestação de serviços junto à SECRETARIA MUNICIPAL DE SAÚDE
Assinatura: 30/06/2014

DISTRATO

Instrumento: DISTRATO DE CONTRATO
Partes: PREFEITURA MUNICIPAL DE MAGÉ e BRUNO CRISOSTOMO MONTEIRO LANDIM
Objeto: Prestação de serviços junto à SECRETARIA MUNICIPAL DE SAÚDE
Assinatura: 30/06/2014

DISTRATO

Instrumento: DISTRATO DE CONTRATO
Partes: PREFEITURA MUNICIPAL DE MAGÉ e MARTA CAMBINDA RABELLO DE SA
Objeto: Prestação de serviços junto à SECRETARIA MUNICIPAL DE SAÚDE
Assinatura: 30/06/2014

DISTRATO

Instrumento: DISTRATO DE CONTRATO
Partes: PREFEITURA MUNICIPAL DE MAGÉ e CAROLINE DE OLIVEIRA FROTA
Objeto: Prestação de serviços junto à SECRETARIA MUNICIPAL DE SAÚDE
Assinatura: 30/06/2014

DISTRATO

Instrumento: DISTRATO DE CONTRATO
Partes: PREFEITURA MUNICIPAL DE MAGÉ e GLEIDE DANIELA LACERDA BRITO PEREIRA
Objeto: Prestação de serviços junto à SECRETARIA MUNICIPAL DE SAÚDE
Assinatura: 30/06/2014

DISTRATO

Instrumento: DISTRATO DE CONTRATO
Partes: PREFEITURA MUNICIPAL DE MAGÉ e JULLIANNE CARDOSO
Objeto: Prestação de serviços junto à SECRETARIA MUNICIPAL DE SAÚDE
Assinatura: 30/06/2014

DISTRATO

Instrumento: DISTRATO DE CONTRATO
Partes: PREFEITURA MUNICIPAL DE MAGÉ e MARIA APARECIDOS SANTOS
Objeto: Prestação de serviços junto à SECRETARIA MUNICIPAL DE SAÚDE
Assinatura: 01/07/2014

DISTRATO

Instrumento: DISTRATO DE CONTRATO
Partes: PREFEITURA MUNICIPAL DE MAGÉ e MARIA DA CONCEICAO DA SILVA DOMICOLI
Objeto: Prestação de serviços junto à SECRETARIA MUNICIPAL DE SAÚDE
Assinatura: 01/07/2014

DISTRATO

Instrumento: DISTRATO DE CONTRATO
Partes: PREFEITURA MUNICIPAL DE MAGÉ e QUELE DE SOUZA DIAS
Objeto: Prestação de serviços junto à SECRETARIA MUNICIPAL DE SAÚDE
Assinatura: 02/07/2014

DISTRATO

Instrumento: DISTRATO DE CONTRATO
Partes: PREFEITURA MUNICIPAL DE MAGÉ e LUIZ CARLOS LOPES CIUFFO FILHO
Objeto: Prestação de serviços junto à SECRETARIA MUNICIPAL DE SAÚDE
Assinatura: 02/07/2014

DISTRATO

Instrumento: DISTRATO DE CONTRATO
Partes: PREFEITURA MUNICIPAL DE MAGÉ e ANDRE LUIS PERES E SILVA
Objeto: Prestação de serviços junto à SECRETARIA MUNICIPAL DE SAÚDE
Assinatura: 03/07/2014

DISTRATO

Instrumento: DISTRATO DE CONTRATO
Partes: PREFEITURA MUNICIPAL DE MAGÉ e PRISCILA HENRIQUES SOARES
Objeto: Prestação de serviços junto à SECRETARIA MUNICIPAL DE SAÚDE
Assinatura: 04/07/2014

DISTRATO

Instrumento: DISTRATO DE CONTRATO
Partes: PREFEITURA MUNICIPAL DE MAGÉ e CHRISTIANE TOMAZ DA SILVEIRA
Objeto: Prestação de serviços junto à SECRETARIA MUNICIPAL DE SAÚDE
Assinatura: 04/07/2014

DISTRATO

Instrumento: DISTRATO DE CONTRATO
Partes: PREFEITURA MUNICIPAL DE MAGÉ e MAURO LUIZ CARDOSO DE SOUZA
Objeto: Prestação de serviços junto à SECRETARIA MUNICIPAL DE SAÚDE
Assinatura: 04/07/2014

DISTRATO

Instrumento: DISTRATO DE CONTRATO
Partes: PREFEITURA MUNICIPAL DE MAGÉ e BARBARA DE OLIVEIRA URQUIAGA
Objeto: Prestação de serviços junto à SECRETARIA MUNICIPAL DE SAÚDE
Assinatura: 04/07/2014

DISTRATO

Instrumento: DISTRATO DE CONTRATO
Partes: PREFEITURA MUNICIPAL DE MAGÉ e CATIA FERNANDA GOMES DA SILVA
Objeto: Prestação de serviços junto à SECRETARIA MUNICIPAL DE SAÚDE
Assinatura: 07/07/2014

DISTRATO

Instrumento: DISTRATO DE CONTRATO
Partes: PREFEITURA MUNICIPAL DE MAGÉ e RODRIGO LAGOS
Objeto: Prestação de serviços junto à SECRETARIA MUNICIPAL DE SAÚDE
Assinatura: 07/07/2014

DISTRATO

Instrumento: DISTRATO DE CONTRATO
Partes: PREFEITURA MUNICIPAL DE MAGÉ e ADRIAN RAMOS FERREIRA
Objeto: Prestação de serviços junto à SECRETARIA MUNICIPAL DE SAÚDE
Assinatura: 08/07/2014

DISTRATO

Instrumento: DISTRATO DE CONTRATO
Partes: PREFEITURA MUNICIPAL DE MAGÉ e Nanci de Fatima O. FERREIRA TORRELI
Objeto: Prestação de serviços junto à SECRETARIA MUNICIPAL DE SAÚDE
Assinatura: 09/07/2014

DISTRATO

Instrumento: DISTRATO DE CONTRATO
Partes: PREFEITURA MUNICIPAL DE MAGÉ e MARTA CRISTINA DO PATROCINIO OLIVEIRA
Objeto: Prestação de serviços junto à SECRETARIA MUNICIPAL DE SAÚDE
Assinatura: 11/07/2014

DISTRATO

Instrumento: DISTRATO DE CONTRATO
Partes: PREFEITURA MUNICIPAL DE MAGÉ e TIAGO FELIPE BARBOSA DE ABREU
Objeto: Prestação de serviços junto à SECRETARIA MUNICIPAL DE SAÚDE
Assinatura: 14/07/2014

DISTRATO

Instrumento: DISTRATO DE CONTRATO
Partes: PREFEITURA MUNICIPAL DE MAGÉ e LEONARDO ANTONIO DOS SANTOS MARTINS
Objeto: Prestação de serviços junto à SECRETARIA MUNICIPAL DE SAÚDE
Assinatura: 14/07/2014

DISTRATO

Instrumento: DISTRATO DE CONTRATO
Partes: PREFEITURA MUNICIPAL DE MAGÉ e SUZY YOSHIKO HANDA
Objeto: Prestação de serviços junto à SECRETARIA MUNICIPAL DE SAÚDE
Assinatura: 16/07/2014

DISTRATO

Instrumento: DISTRATO DE CONTRATO
Partes: PREFEITURA MUNICIPAL DE MAGÉ e GISELE DA SILVA
Objeto: Prestação de serviços junto à SECRETARIA MUNICIPAL DE SAÚDE
Assinatura: 18/07/2014

DISTRATO

Instrumento: DISTRATO DE CONTRATO
Partes: PREFEITURA MUNICIPAL DE MAGÉ e OBERDAN DE OLIVEIRA BRITTES
Objeto: Prestação de serviços junto à SECRETARIA MUNICIPAL DE SAÚDE
Assinatura: 18/07/2014

DISTRATO

Instrumento: DISTRATO DE CONTRATO
Partes: PREFEITURA MUNICIPAL DE MAGÉ e RICARDO MONTEIRO SOARES
Objeto: Prestação de serviços junto à SECRETARIA MUNICIPAL DE SAÚDE
Assinatura: 21/07/2014

DISTRATO

Instrumento: DISTRATO DE CONTRATO
Partes: PREFEITURA MUNICIPAL DE MAGÉ e RICARDO MONTEIRO SOARES
Objeto: Prestação de serviços junto à SECRETARIA MUNICIPAL DE SAÚDE
Assinatura: 22/07/2014

DISTRATO

Instrumento: DISTRATO DE CONTRATO
Partes: PREFEITURA MUNICIPAL DE MAGÉ e MAIRA SILVA PINHEIRO VENANCIO
Objeto: Prestação de serviços junto à SECRETARIA MUNICIPAL DE ADMINISTRAÇÃO
Assinatura: 30/07/2014

DISTRATO

Instrumento: DISTRATO DE CONTRATO
Partes: PREFEITURA MUNICIPAL DE MAGÉ e ANTONIO JOSE DOS SANTOS
Objeto: Prestação de serviços junto à SECRETARIA MUNICIPAL DE OBRAS
Assinatura: 30/07/2014

DISTRATO

Instrumento: DISTRATO DE CONTRATO
Partes: PREFEITURA MUNICIPAL DE MAGÉ e ELIO DE OLIVEIRA
Objeto: Prestação de serviços junto à SECRETARIA MUNICIPAL DE OBRAS
Assinatura: 30/07/2014

DISTRATO

Instrumento: DISTRATO DE CONTRATO
Partes: PREFEITURA MUNICIPAL DE MAGÉ e GERVASIO TIAGO PEREIRA
Objeto: Prestação de serviços junto à SECRETARIA MUNICIPAL DE OBRAS
Assinatura: 31/07/2014

DISTRATO

Instrumento: DISTRATO DE CONTRATO
Partes: PREFEITURA MUNICIPAL DE MAGÉ e PAULO HENRIQUE BONIOLI BERTO
Objeto: Prestação de serviços junto à SECRETARIA MUNICIPAL DE OBRAS
Assinatura: 31/07/2014

DISTRATO

Instrumento: DISTRATO DE CONTRATO
Partes: PREFEITURA MUNICIPAL DE MAGÉ e GLAUDO DE MOURA COUTINHO
Objeto: Prestação de serviços junto à SECRETARIA MUNICIPAL DE SAÚDE
Assinatura: 31/07/2014

DISTRATO

Instrumento: DISTRATO DE CONTRATO
Partes: PREFEITURA MUNICIPAL DE MAGÉ e RODRIGO BARRETO OLIVEIRA
Objeto: Prestação de serviços junto à SECRETARIA MUNICIPAL DE SAÚDE
Assinatura: 31/07/2014

DISTRATO

Instrumento: DISTRATO DE CONTRATO
Partes: PREFEITURA MUNICIPAL DE MAGÉ e ROSE ELI CAMPOS FIGUEREDO
Objeto: Prestação de serviços junto à SECRETARIA MUNICIPAL DE SAÚDE
Assinatura: 31/07/2014

DISTRATO

Instrumento: DISTRATO DE CONTRATO
Partes: PREFEITURA MUNICIPAL DE MAGÉ e GIULIA MARCELL DA SILVA CARMO
Objeto: Prestação de serviços junto à SECRETARIA MUNICIPAL DE SAÚDE
Assinatura: 31/07/2014

DISTRATO

Instrumento: DISTRATO DE CONTRATO
Partes: PREFEITURA MUNICIPAL DE MAGÉ e ROSANGELA VIEIRA DE OLIVEIRA
Objeto: Prestação de serviços junto à SECRETARIA MUNICIPAL DE ADMINISTRAÇÃO
Assinatura: 01/08/2014

DISTRATO

Instrumento: DISTRATO DE CONTRATO
Partes: PREFEITURA MUNICIPAL DE MAGÉ e ANA ELENI DA SILVA BARRETO SILVA
Objeto: Prestação de serviços junto à SECRETARIA MUNICIPAL DE SAÚDE
Assinatura: 01/08/2014

DISTRATO

Instrumento: DISTRATO DE CONTRATO
Partes: PREFEITURA MUNICIPAL DE MAGÉ e GILDETE RIBEIRO DA SILVA
Objeto: Prestação de serviços junto à SECRETARIA MUNICIPAL DE SAÚDE
Assinatura: 01/08/2014

DISTRATO

Instrumento: DISTRATO DE CONTRATO
Partes: PREFEITURA MUNICIPAL DE MAGÉ e JORGE GLAYSON LEAL DE ANDRADE
Objeto: Prestação de serviços junto à SECRETARIA MUNICIPAL DE SAÚDE
Assinatura: 01/08/2014

DISTRATO

Instrumento: DISTRATO DE CONTRATO
Partes: PREFEITURA MUNICIPAL DE MAGÉ e LIDIANE ONILIS MONTEIRO
Objeto: Prestação de serviços junto à SECRETARIA MUNICIPAL DE SAÚDE
Assinatura: 01/08/2014

DISTRATO

Instrumento: DISTRATO DE CONTRATO
Partes: PREFEITURA MUNICIPAL DE MAGÉ e LUCIENE ARRUDA BRITO
Objeto: Prestação de serviços junto à SECRETARIA MUNICIPAL DE SAÚDE
Assinatura: 01/08/2014

DISTRATO

Instrumento: DISTRATO DE CONTRATO
Partes: PREFEITURA MUNICIPAL DE MAGÉ e MARIA BIANCA DA SILVA CAETANO
Objeto: Prestação de serviços junto à SECRETARIA MUNICIPAL DE SAÚDE
Assinatura: 01/08/2014

DISTRATO

Instrumento: DISTRATO DE CONTRATO
Partes: PREFEITURA MUNICIPAL DE MAGÉ e MARINALVA BATISTA COSTA
Objeto: Prestação de serviços junto à SECRETARIA MUNICIPAL DE SAÚDE
Assinatura: 01/08/2014

DISTRATO

Instrumento: DISTRATO DE CONTRATO
Partes: PREFEITURA MUNICIPAL DE MAGÉ e VIVIANE RODRIGUES SOARES
Objeto: Prestação de serviços junto à SECRETARIA MUNICIPAL DE SAÚDE
Assinatura: 01/08/2014

DISTRATO

Instrumento: DISTRATO DE CONTRATO
Partes: PREFEITURA MUNICIPAL DE MAGÉ e ALESSANDRA RODRIGUES SILVA
Objeto: Prestação de serviços junto à SECRETARIA MUNICIPAL DE SAÚDE
Assinatura: 01/08/2014

DISTRATO

Instrumento: DISTRATO DE CONTRATO
Partes: PREFEITURA MUNICIPAL DE MAGÉ e ANNALU PEDROZA DOS REIS
Objeto: Prestação de serviços junto à SECRETARIA MUNICIPAL DE SAÚDE
Assinatura: 01/08/2014

DISTRATO

Instrumento: DISTRATO DE CONTRATO
Partes: PREFEITURA MUNICIPAL DE MAGÉ e BIANCA LEMOS RIBEIRO LEAL
Objeto: Prestação de serviços junto à SECRETARIA MUNICIPAL DE SAÚDE
Assinatura: 01/08/2014

DISTRATO

Instrumento: DISTRATO DE CONTRATO
Partes: PREFEITURA MUNICIPAL DE MAGÉ e CAMILA VIEIRA DE ARAUJO
Objeto: Prestação de serviços junto à SECRETARIA MUNICIPAL DE SAÚDE
Assinatura: 01/08/2014

DISTRATO

Instrumento: DISTRATO DE CONTRATO
Partes: PREFEITURA MUNICIPAL DE MAGÉ e CATIA HELENA DE ASSIS PEREIRA
Objeto: Prestação de serviços junto à SECRETARIA MUNICIPAL DE SAÚDE
Assinatura: 01/08/2014

DISTRATO

Instrumento: DISTRATO DE CONTRATO
Partes: PREFEITURA MUNICIPAL DE MAGÉ e CESAR FONSECADA SILVA
Objeto: Prestação de serviços junto à SECRETARIA MUNICIPAL DE SAÚDE
Assinatura: 01/08/2014

DISTRATO

Instrumento: DISTRATO DE CONTRATO
Partes: PREFEITURA MUNICIPAL DE MAGÉ e DIRCINHA BATISTA
Objeto: Prestação de serviços junto à SECRETARIA MUNICIPAL DE SAÚDE
Assinatura: 01/08/2014

DISTRATO

Instrumento: DISTRATO DE CONTRATO
Partes: PREFEITURA MUNICIPAL DE MAGÉ e FABIANALOPES PEREIRA
Objeto: Prestação de serviços junto à SECRETARIA MUNICIPAL DE SAÚDE
Assinatura: 01/08/2014

DISTRATO

Instrumento: DISTRATO DE CONTRATO
Partes: PREFEITURA MUNICIPAL DE MAGÉ e FABIANE DUTRA DE FARIA
Objeto: Prestação de serviços junto à SECRETARIA MUNICIPAL DE SAÚDE
Assinatura: 01/08/2014

DISTRATO

Instrumento: DISTRATO DE CONTRATO
Partes: PREFEITURA MUNICIPAL DE MAGÉ e HELENA CRISTINA PATRICIO GOMES
Objeto: Prestação de serviços junto à SECRETARIA MUNICIPAL DE SAÚDE
Assinatura: 01/08/2014

DISTRATO

Instrumento: DISTRATO DE CONTRATO
Partes: PREFEITURA MUNICIPAL DE MAGÉ e LEANDRO MONTE DE REZENDE
Objeto: Prestação de serviços junto à SECRETARIA MUNICIPAL DE SAÚDE
Assinatura: 01/08/2014

DISTRATO

Instrumento: DISTRATO DE CONTRATO
Partes: PREFEITURA MUNICIPAL DE MAGÉ e LETICIA BRAZ DA SILVA BARCELLOS
Objeto: Prestação de serviços junto à SECRETARIA MUNICIPAL DE SAÚDE
Assinatura: 01/08/2014

DISTRATO

Instrumento: DISTRATO DE CONTRATO
Partes: PREFEITURA MUNICIPAL DE MAGÉ e LUIZ PAULO DA SILVA GOUVEIA
Objeto: Prestação de serviços junto à SECRETARIA MUNICIPAL DE SAÚDE
Assinatura: 01/08/2014

DISTRATO

Instrumento: DISTRATO DE CONTRATO
Partes: PREFEITURA MUNICIPAL DE MAGÉ e MARCUS VINICIUS NUNES AYRES
Objeto: Prestação de serviços junto à SECRETARIA MUNICIPAL DE SAÚDE
Assinatura: 01/08/2014

DISTRATO

Instrumento: DISTRATO DE CONTRATO
Partes: PREFEITURA MUNICIPAL DE MAGÉ e REJANE CRISTINE ANDRADE CAMARGO
Objeto: Prestação de serviços junto à SECRETARIA MUNICIPAL DE SAÚDE
Assinatura: 01/08/2014

DISTRATO

Instrumento: DISTRATO DE CONTRATO
Partes: PREFEITURA MUNICIPAL DE MAGÉ e RHENAN JACOB SOUZA VIEIRA
Objeto: Prestação de serviços junto à SECRETARIA MUNICIPAL DE SAÚDE
Assinatura: 01/08/2014

DISTRATO

Instrumento: DISTRATO DE CONTRATO
Partes: PREFEITURA MUNICIPAL DE MAGÉ e RICARDO ALBERTO MIRANDA PRACA
Objeto: Prestação de serviços junto à SECRETARIA MUNICIPAL DE SAÚDE
Assinatura: 01/08/2014

DISTRATO

Instrumento: DISTRATO DE CONTRATO
Partes: PREFEITURA MUNICIPAL DE MAGÉ e BRUNO ALPACINO VENDRAME REIS
Objeto: Prestação de serviços junto à SECRETARIA MUNICIPAL DE SAÚDE
Assinatura: 01/08/2014

DISTRATO

Instrumento: DISTRATO DE CONTRATO
Partes: PREFEITURA MUNICIPAL DE MAGÉ e ADRIANA GAMA DE OLIVEIRA
Objeto: Prestação de serviços junto à SECRETARIA MUNICIPAL DE SAÚDE
Assinatura: 01/08/2014

DISTRATO

Instrumento: DISTRATO DE CONTRATO
Partes: PREFEITURA MUNICIPAL DE MAGÉ e AMANDA RABAÇA DA CAMARA
Objeto: Prestação de serviços junto à SECRETARIA MUNICIPAL DE SAÚDE
Assinatura: 01/08/2014

DISTRATO

Instrumento: DISTRATO DE CONTRATO
Partes: PREFEITURA MUNICIPAL DE MAGÉ e OSANA APARECIDA PEREIRA SANTANA
Objeto: Prestação de serviços junto à SECRETARIA MUNICIPAL DE SAÚDE
Assinatura: 01/08/2014

DISTRATO

Instrumento: DISTRATO DE CONTRATO
Partes: PREFEITURA MUNICIPAL DE MAGÉ e DANIELLE VOLTES PORTELA
Objeto: Prestação de serviços junto à SECRETARIA MUNICIPAL DE SAÚDE
Assinatura: 01/08/2014

DISTRATO

Instrumento: DISTRATO DE CONTRATO
Partes: PREFEITURA MUNICIPAL DE MAGÉ e ADRIANA MARIA MARTINS FERREIRA
Objeto: Prestação de serviços junto à SECRETARIA MUNICIPAL DE SAÚDE
Assinatura: 01/08/2014

DISTRATO

Instrumento: DISTRATO DE CONTRATO
Partes: PREFEITURA MUNICIPAL DE MAGÉ e LEANDRO HENRIQUE XAVIER DA ROCHA
Objeto: Prestação de serviços junto à SECRETARIA MUNICIPAL DE SAÚDE
Assinatura: 01/08/2014

DISTRATO

Instrumento: DISTRATO DE CONTRATO
Partes: PREFEITURA MUNICIPAL DE MAGÉ e LIVIALACERDADAMASCENO
Objeto: Prestação de serviços junto à SECRETARIA MUNICIPAL DE SAÚDE
Assinatura: 01/08/2014

DISTRATO

Instrumento: DISTRATO DE CONTRATO
Partes: PREFEITURA MUNICIPAL DE MAGÉ e MIRIAN FERREIRA BARROS
Objeto: Prestação de serviços junto à SECRETARIA MUNICIPAL DE SAÚDE
Assinatura: 01/08/2014

DISTRATO

Instrumento: DISTRATO DE CONTRATO
Partes: PREFEITURA MUNICIPAL DE MAGÉ e TATIANE GONCALVES OLIVEIRA
Objeto: Prestação de serviços junto à SECRETARIA MUNICIPAL DE SAÚDE
Assinatura: 01/08/2014

DISTRATO

Instrumento: DISTRATO DE CONTRATO
Partes: PREFEITURA MUNICIPAL DE MAGÉ e EVELIN CRISTINA ROCHA DA SILVA
Objeto: Prestação de serviços junto à SECRETARIA MUNICIPAL DE SAÚDE
Assinatura: 01/08/2014

DISTRATO

Instrumento: DISTRATO DE CONTRATO
Partes: PREFEITURA MUNICIPAL DE MAGÉ e MARCELO DO NASCIMENTO PUGLIESI
Objeto: Prestação de serviços junto à SECRETARIA MUNICIPAL DE SAÚDE
Assinatura: 01/08/2014

DISTRATO

Instrumento: DISTRATO DE CONTRATO
Partes: PREFEITURA MUNICIPAL DE MAGÉ e MARCELLE NAYDA PIRES PEIXOTO
Objeto: Prestação de serviços junto à SECRETARIA MUNICIPAL DE SAÚDE
Assinatura: 01/08/2014

DISTRATO

Instrumento: DISTRATO DE CONTRATO
Partes: PREFEITURA MUNICIPAL DE MAGÉ e ALEXANDRE RANGEL VIEIRA
Objeto: Prestação de serviços junto à SECRETARIA MUNICIPAL DE SAÚDE
Assinatura: 03/08/2014

DISTRATO

Instrumento: DISTRATO DE CONTRATO
Partes: PREFEITURA MUNICIPAL DE MAGÉ e BRUNO CRISOSTONO MONTEIRO LANDIM
Objeto: Prestação de serviços junto à SECRETARIA MUNICIPAL DE SAÚDE
Assinatura: 05/08/2014

DISTRATO

Instrumento: DISTRATO DE CONTRATO
Partes: PREFEITURA MUNICIPAL DE MAGÉ e JOAO FELIPE ALMEIDA DE PAULA
Objeto: Prestação de serviços junto à SECRETARIA MUNICIPAL DE SAÚDE
Assinatura: 06/08/2014

DISTRATO

Instrumento: DISTRATO DE CONTRATO
Partes: PREFEITURA MUNICIPAL DE MAGÉ e RITA DE CASSIA CARUZO PINHEIRO
Objeto: Prestação de serviços junto à SECRETARIA MUNICIPAL DE SAÚDE
Assinatura: 06/08/2014

DISTRATO

Instrumento: DISTRATO DE CONTRATO
Partes: PREFEITURA MUNICIPAL DE MAGÉ e CAROLINE SOARES MOREIRA
Objeto: Prestação de serviços junto à SECRETARIA MUNICIPAL DE SAÚDE
Assinatura: 06/08/2014

DISTRATO

Instrumento: DISTRATO DE CONTRATO
Partes: PREFEITURA MUNICIPAL DE MAGÉ e BRUNO SOUZA DA CUNHA
Objeto: Prestação de serviços junto à SECRETARIA MUNICIPAL DE SAÚDE
Assinatura: 07/08/2014

DISTRATO

Instrumento: DISTRATO DE CONTRATO
Partes: PREFEITURA MUNICIPAL DE MAGÉ e JACQUELINE COSTA HENRIQUES
Objeto: Prestação de serviços junto à SECRETARIA MUNICIPAL DE SAÚDE
Assinatura: 11/08/2014

DISTRATO

Instrumento: DISTRATO DE CONTRATO
Partes: PREFEITURA MUNICIPAL DE MAGÉ e JORGE LAZELOTTI AMARAL JUNIOR
Objeto: Prestação de serviços junto à SECRETARIA MUNICIPAL DE SAÚDE
Assinatura: 14/08/2014

DISTRATO

Instrumento: DISTRATO DE CONTRATO
Partes: PREFEITURA MUNICIPAL DE MAGÉ e KIYOMI MORI
Objeto: Prestação de serviços junto à SECRETARIA MUNICIPAL DE SAÚDE
Assinatura: 15/08/2014

DISTRATO

Instrumento: DISTRATO DE CONTRATO
Partes: PREFEITURA MUNICIPAL DE MAGÉ e LUIZ MANOEL FREITAS DE OLIVEIRA
Objeto: Prestação de serviços junto à SECRETARIA MUNICIPAL DE SAÚDE
Assinatura: 15/08/2014

DISTRATO

Instrumento: DISTRATO DE CONTRATO
Partes: PREFEITURA MUNICIPAL DE MAGÉ e MARIA AUGUSTA PARENTE LIQUORI
Objeto: Prestação de serviços junto à SECRETARIA MUNICIPAL DE SAÚDE
Assinatura: 15/08/2014

DISTRATO

Instrumento: DISTRATO DE CONTRATO
Partes: PREFEITURA MUNICIPAL DE MAGÉ e MATHEUS DE COSME NAHES
Objeto: Prestação de serviços junto à SECRETARIA MUNICIPAL DE SAÚDE
Assinatura: 15/08/2014

DISTRATO

Instrumento: DISTRATO DE CONTRATO
Partes: PREFEITURA MUNICIPAL DE MAGÉ e RENATA FRAZAO CARDOSO
Objeto: Prestação de serviços junto à SECRETARIA MUNICIPAL DE SAÚDE
Assinatura: 15/08/2014

DISTRATO

Instrumento: DISTRATO DE CONTRATO
Partes: PREFEITURA MUNICIPAL DE MAGÉ e CLARA DA CONCEICAO MARTINS DA PONTE
Objeto: Prestação de serviços junto à SECRETARIA MUNICIPAL DE SAÚDE
Assinatura: 15/08/2014

DISTRATO

Instrumento: DISTRATO DE CONTRATO
Partes: PREFEITURA MUNICIPAL DE MAGÉ e EDLUCIA REGIS DE VASCONCELOS DOS SANTOS
Objeto: Prestação de serviços junto à SECRETARIA MUNICIPAL DE SAÚDE
Assinatura: 18/08/2014

DISTRATO

Instrumento: DISTRATO DE CONTRATO
Partes: PREFEITURA MUNICIPAL DE MAGÉ e JULIANA DA SILVA LOBATO GOMES
Objeto: Prestação de serviços junto à SECRETARIA MUNICIPAL DE SAÚDE
Assinatura: 19/08/2014

DISTRATO

Instrumento: DISTRATO DE CONTRATO
Partes: PREFEITURA MUNICIPAL DE MAGÉ e CRISTIANE LUCIO CORREA
Objeto: Prestação de serviços junto à SECRETARIA MUNICIPAL DE SAÚDE
Assinatura: 19/08/2014

DISTRATO

Instrumento: DISTRATO DE CONTRATO
Partes: PREFEITURA MUNICIPAL DE MAGÉ e REINALDO MUNIZ DA SILVA
Objeto: Prestação de serviços junto à SECRETARIA MUNICIPAL DE OBRAS
Assinatura: 31/08/2014

DISTRATO

Instrumento: DISTRATO DE CONTRATO
Partes: PREFEITURA MUNICIPAL DE MAGÉ e RODRIGO DE BARROS FILHO
Objeto: Prestação de serviços junto à SECRETARIA MUNICIPAL DE OBRAS
Assinatura: 31/08/2014

DISTRATO

Instrumento: DISTRATO DE CONTRATO
Partes: PREFEITURA MUNICIPAL DE MAGÉ e WAGNER WERNECK DE OLIVEIRA
Objeto: Prestação de serviços junto à SECRETARIA MUNICIPAL DE OBRAS
Assinatura: 31/08/2014

DISTRATO

Instrumento: DISTRATO DE CONTRATO
Partes: PREFEITURA MUNICIPAL DE MAGÉ e LEONARDO TORRES DA SILVA
Objeto: Prestação de serviços junto à SECRETARIA MUNICIPAL DE SAÚDE
Assinatura: 31/08/2014

DISTRATO

Instrumento: DISTRATO DE CONTRATO
Partes: PREFEITURA MUNICIPAL DE MAGÉ e MARIANA NUNES LISBOA
Objeto: Prestação de serviços junto à SECRETARIA MUNICIPAL DE SAÚDE
Assinatura: 31/08/2014

DISTRATO

Instrumento: DISTRATO DE CONTRATO
Partes: PREFEITURA MUNICIPAL DE MAGÉ e NELMADA SILVA LEITE
Objeto: Prestação de serviços junto à SECRETARIA MUNICIPAL DE SAÚDE
Assinatura: 31/08/2014

DISTRATO

Instrumento: DISTRATO DE CONTRATO
Partes: PREFEITURA MUNICIPAL DE MAGÉ e PAULO ROBERTO MAGALHAES BASTOS
Objeto: Prestação de serviços junto à SECRETARIA MUNICIPAL DE SAÚDE
Assinatura: 31/08/2014

DISTRATO

Instrumento: DISTRATO DE CONTRATO
Partes: PREFEITURA MUNICIPAL DE MAGÉ e PEDRO LUIZ FERREIRA DE SIQUEIRA
Objeto: Prestação de serviços junto à SECRETARIA MUNICIPAL DE SAÚDE
Assinatura: 31/08/2014

DISTRATO

Instrumento: DISTRATO DE CONTRATO
Partes: PREFEITURA MUNICIPAL DE MAGÉ e ROSANA MARIA FERREIRA PACHECO
Objeto: Prestação de serviços junto à SECRETARIA MUNICIPAL DE SAÚDE
Assinatura: 31/08/2014

DISTRATO

Instrumento: DISTRATO DE CONTRATO
Partes: PREFEITURA MUNICIPAL DE MAGÉ e ROSEMAR DA SILVA
Objeto: Prestação de serviços junto à SECRETARIA MUNICIPAL DE SAÚDE
Assinatura: 31/08/2014

DISTRATO

Instrumento: DISTRATO DE CONTRATO
Partes: PREFEITURA MUNICIPAL DE MAGÉ e SHENARA DE PAULA SENRA
Objeto: Prestação de serviços junto à SECRETARIA MUNICIPAL DE SAÚDE
Assinatura: 31/08/2014

DISTRATO

Instrumento: DISTRATO DE CONTRATO
Partes: PREFEITURA MUNICIPAL DE MAGÉ e TAMIRES DOS SANTOS
Objeto: Prestação de serviços junto à SECRETARIA MUNICIPAL DE SAÚDE
Assinatura: 31/08/2014

DISTRATO

Instrumento: DISTRATO DE CONTRATO
Partes: PREFEITURA MUNICIPAL DE MAGÉ e WALTER BARRETO PEREIRA
Objeto: Prestação de serviços junto à SECRETARIA MUNICIPAL DE SAÚDE
Assinatura: 31/08/2014

DISTRATO

Instrumento: DISTRATO DE CONTRATO
Partes: PREFEITURA MUNICIPAL DE MAGÉ e ADRIANA TEIXEIRA MAGALHAES DA SILVA
Objeto: Prestação de serviços junto à SECRETARIA MUNICIPAL DE SAÚDE
Assinatura: 31/08/2014

DISTRATO

Instrumento: DISTRATO DE CONTRATO
Partes: PREFEITURA MUNICIPAL DE MAGÉ e ELIANADA SILVA ABREU
Objeto: Prestação de serviços junto à SECRETARIA MUNICIPAL DE SAÚDE
Assinatura: 31/08/2014

DISTRATO

Instrumento: DISTRATO DE CONTRATO
Partes: PREFEITURA MUNICIPAL DE MAGÉ e IGG BERNARDO MARCHIORI NALIN
Objeto: Prestação de serviços junto à SECRETARIA MUNICIPAL DE SAÚDE
Assinatura: 31/08/2014

DISTRATO

Instrumento: DISTRATO DE CONTRATO
Partes: PREFEITURA MUNICIPAL DE MAGÉ e LEONARDO LOGAN FIALHO CALCAGNO
Objeto: Prestação de serviços junto à SECRETARIA MUNICIPAL DE SAÚDE
Assinatura: 31/08/2014

DISTRATO

Instrumento: DISTRATO DE CONTRATO
Partes: PREFEITURA MUNICIPAL DE MAGÉ e PATRICIA CARDOSO DE ALMEIDA
Objeto: Prestação de serviços junto à SECRETARIA MUNICIPAL DE SAÚDE
Assinatura: 31/08/2014

DISTRATO

Instrumento: DISTRATO DE CONTRATO
Partes: PREFEITURA MUNICIPAL DE MAGÉ e PAULA CALDINA FREITAS SANTOS
Objeto: Prestação de serviços junto à SECRETARIA MUNICIPAL DE SAÚDE
Assinatura: 31/08/2014

DISTRATO

Instrumento: DISTRATO DE CONTRATO
Partes: PREFEITURA MUNICIPAL DE MAGÉ e ROBSON FRIAS DE ANDRADE
Objeto: Prestação de serviços junto à SECRETARIA MUNICIPAL DE SAÚDE
Assinatura: 31/08/2014

DISTRATO

Instrumento: DISTRATO DE CONTRATO
Partes: PREFEITURA MUNICIPAL DE MAGÉ e ROSELIA VITORIANO
Objeto: Prestação de serviços junto à SECRETARIA MUNICIPAL DE SAÚDE
Assinatura: 31/08/2014

DISTRATO

Instrumento: DISTRATO DE CONTRATO
Partes: PREFEITURA MUNICIPAL DE MAGÉ e TALI PAMELA FLORES TICONA
Objeto: Prestação de serviços junto à SECRETARIA MUNICIPAL DE SAÚDE
Assinatura: 31/08/2014

DISTRATO

Instrumento: DISTRATO DE CONTRATO
Partes: PREFEITURA MUNICIPAL DE MAGÉ e LUCIUS PAULO DE QUEIROZ CLEMENTE
Objeto: Prestação de serviços junto à SECRETARIA MUNICIPAL DE SAÚDE
Assinatura: 31/08/2014

DISTRATO

Instrumento: DISTRATO DE CONTRATO
Partes: PREFEITURA MUNICIPAL DE MAGÉ e ALBERTO PRADO SANTANA
Objeto: Prestação de serviços junto à SECRETARIA MUNICIPAL DE SAÚDE
Assinatura: 31/08/2014

DISTRATO

Instrumento: DISTRATO DE CONTRATO
Partes: PREFEITURA MUNICIPAL DE MAGÉ e FERNANDA PAIVA ALVES
Objeto: Prestação de serviços junto à SECRETARIA MUNICIPAL DE SAÚDE
Assinatura: 31/08/2014

DISTRATO

Instrumento: DISTRATO DE CONTRATO
Partes: PREFEITURA MUNICIPAL DE MAGÉ e ROZINETE DOS SANTOS BORGES
Objeto: Prestação de serviços junto à SECRETARIA MUNICIPAL DE SAÚDE
Assinatura: 31/08/2014

DISTRATO

Instrumento: DISTRATO DE CONTRATO
Partes: PREFEITURA MUNICIPAL DE MAGÉ e ERIC DOS SANTOS TEJADAS
Objeto: Prestação de serviços junto à SECRETARIA MUNICIPAL DE SAÚDE
Assinatura: 31/08/2014

DISTRATO

Instrumento: DISTRATO DE CONTRATO
Partes: PREFEITURA MUNICIPAL DE MAGÉ e ADRIANA DE MORAES BORGES
Objeto: Prestação de serviços junto à SECRETARIA MUNICIPAL DE SAÚDE
Assinatura: 31/08/2014

DISTRATO

Instrumento: DISTRATO DE CONTRATO
Partes: PREFEITURA MUNICIPAL DE MAGÉ e CARLA CRISTINA CAMPOS BATISTA
Objeto: Prestação de serviços junto à SECRETARIA MUNICIPAL DE SAÚDE
Assinatura: 31/08/2014

DISTRATO

Instrumento: DISTRATO DE CONTRATO
Partes: PREFEITURA MUNICIPAL DE MAGÉ e CLAUDIA BENTO NERI DE OLIVEIRA
Objeto: Prestação de serviços junto à SECRETARIA MUNICIPAL DE SAÚDE
Assinatura: 31/08/2014

DISTRATO

Instrumento: DISTRATO DE CONTRATO
Partes: PREFEITURA MUNICIPAL DE MAGÉ e LILIAN GONCALVES DA SILVA
Objeto: Prestação de serviços junto à SECRETARIA MUNICIPAL DE SAÚDE
Assinatura: 31/08/2014

DISTRATO

Instrumento: DISTRATO DE CONTRATO
Partes: PREFEITURA MUNICIPAL DE MAGÉ e NATALY MOALLEM
Objeto: Prestação de serviços junto à SECRETARIA MUNICIPAL DE SAÚDE
Assinatura: 31/08/2014

DISTRATO

Instrumento: DISTRATO DE CONTRATO
Partes: PREFEITURA MUNICIPAL DE MAGÉ e CRISTINA DE CARVALHO
Objeto: Prestação de serviços junto à SECRETARIA MUNICIPAL DE SAÚDE
Assinatura: 31/08/2014

DISTRATO

Instrumento: DISTRATO DE CONTRATO
Partes: PREFEITURA MUNICIPAL DE MAGÉ e DANIEL PERALBA COELHO
Objeto: Prestação de serviços junto à SECRETARIA MUNICIPAL DE SAÚDE
Assinatura: 01/09/2014

DISTRATO

Instrumento: DISTRATO DE CONTRATO
Partes: PREFEITURA MUNICIPAL DE MAGÉ e LUIZ FELIPE MOREIRA CARVALHO
Objeto: Prestação de serviços junto à SECRETARIA MUNICIPAL DE SAÚDE
Assinatura: 01/09/2014

DISTRATO

Instrumento: DISTRATO DE CONTRATO
Partes: PREFEITURA MUNICIPAL DE MAGÉ e SIMONICA CORREIA DA SILVA
Objeto: Prestação de serviços junto à SECRETARIA MUNICIPAL DE SAÚDE
Assinatura: 01/09/2014

DISTRATO

Instrumento: DISTRATO DE CONTRATO
Partes: PREFEITURA MUNICIPAL DE MAGÉ e VINICIUS LUIZ DOS SANTOS LOPES
Objeto: Prestação de serviços junto à SECRETARIA MUNICIPAL DE SAÚDE
Assinatura: 01/09/2014

DISTRATO

Instrumento: DISTRATO DE CONTRATO
Partes: PREFEITURA MUNICIPAL DE MAGÉ e MARIANA DE ANDRADE ARAUJO
Objeto: Prestação de serviços junto à SECRETARIA MUNICIPAL DE SAÚDE
Assinatura: 01/09/2014

DISTRATO

Instrumento: DISTRATO DE CONTRATO
Partes: PREFEITURA MUNICIPAL DE MAGÉ e MYRIAM THABATA COELHO DE ALMEIDA
Objeto: Prestação de serviços junto à SECRETARIA MUNICIPAL DE SAÚDE
Assinatura: 01/09/2014

DISTRATO

Instrumento: DISTRATO DE CONTRATO
Partes: PREFEITURA MUNICIPAL DE MAGÉ e ROBERTA CARNEIRO GARCIA TUCHE
Objeto: Prestação de serviços junto à SECRETARIA MUNICIPAL DE SAÚDE
Assinatura: 01/09/2014

DISTRATO

Instrumento: DISTRATO DE CONTRATO
Partes: PREFEITURA MUNICIPAL DE MAGÉ e MARYANA ALCANTARA GONCALVES MARTINS
Objeto: Prestação de serviços junto à SECRETARIA MUNICIPAL DE SAÚDE
Assinatura: 01/09/2014

DISTRATO

Instrumento: DISTRATO DE CONTRATO
Partes: PREFEITURA MUNICIPAL DE MAGÉ e ANA CAROLINA MARQUES DA SILVA
Objeto: Prestação de serviços junto à SECRETARIA MUNICIPAL DE SAÚDE
Assinatura: 02/09/2014

DISTRATO

Instrumento: DISTRATO DE CONTRATO
Partes: PREFEITURA MUNICIPAL DE MAGÉ e CHARLENE BRAGA DE SOUZA
Objeto: Prestação de serviços junto à SECRETARIA MUNICIPAL DE SAÚDE
Assinatura: 02/09/2014

DISTRATO

Instrumento: DISTRATO DE CONTRATO
Partes: PREFEITURA MUNICIPAL DE MAGÉ e RODRIGO LAGOS
Objeto: Prestação de serviços junto à SECRETARIA MUNICIPAL DE SAÚDE
Assinatura: 04/09/2014

DISTRATO

Instrumento: DISTRATO DE CONTRATO
Partes: PREFEITURA MUNICIPAL DE MAGÉ e LOUISE COSTA REBOUCA LAUTON
Objeto: Prestação de serviços junto à SECRETARIA MUNICIPAL DE SAÚDE
Assinatura: 04/09/2014

DISTRATO

Instrumento: DISTRATO DE CONTRATO
Partes: PREFEITURA MUNICIPAL DE MAGÉ e CICILIAROBERTO DE OLIVEIRA
Objeto: Prestação de serviços junto à SECRETARIA MUNICIPAL DE SAÚDE
Assinatura: 05/09/2014

DISTRATO

Instrumento: DISTRATO DE CONTRATO
Partes: PREFEITURA MUNICIPAL DE MAGÉ e LOIANE NUNES DE JESUS
Objeto: Prestação de serviços junto à SECRETARIA MUNICIPAL DE SAÚDE
Assinatura: 07/09/2014

DISTRATO

Instrumento: DISTRATO DE CONTRATO
Partes: PREFEITURA MUNICIPAL DE MAGÉ e MARA RUBIA DE OLIVEIRA SOARES
Objeto: Prestação de serviços junto à SECRETARIA MUNICIPAL DE SAÚDE
Assinatura: 16/09/2014

DISTRATO

Instrumento: DISTRATO DE CONTRATO
Partes: PREFEITURA MUNICIPAL DE MAGÉ e SUIANA DE SOUZA DIAS
Objeto: Prestação de serviços junto à SECRETARIA MUNICIPAL DE SAÚDE
Assinatura: 16/09/2014

DISTRATO

Instrumento: DISTRATO DE CONTRATO
Partes: PREFEITURA MUNICIPAL DE MAGÉ e MARCELLE PINHEIRO MUNIZ
Objeto: Prestação de serviços junto à SECRETARIA MUNICIPAL DE ADMINISTRAÇÃO
Assinatura: 30/09/2014

DISTRATO

Instrumento: DISTRATO DE CONTRATO
Partes: PREFEITURA MUNICIPAL DE MAGÉ e WILSON FARAH MALUF
Objeto: Prestação de serviços junto à SECRETARIA MUNICIPAL DE FAZENDA
Assinatura: 30/09/2014

DISTRATO

Instrumento: DISTRATO DE CONTRATO
Partes: PREFEITURA MUNICIPAL DE MAGÉ e ELAINE CRISTINA MARINS DA SILVA
Objeto: Prestação de serviços junto à SECRETARIA MUNICIPAL DE SAÚDE
Assinatura: 30/09/2014

DISTRATO

Instrumento: DISTRATO DE CONTRATO
Partes: PREFEITURA MUNICIPAL DE MAGÉ e FRANCOISE JACINTO OLIVEIRA
Objeto: Prestação de serviços junto à SECRETARIA MUNICIPAL DE SAÚDE
Assinatura: 30/09/2014

DISTRATO

Instrumento: DISTRATO DE CONTRATO
Partes: PREFEITURA MUNICIPAL DE MAGÉ e GISELE PEREIRADASILVA
Objeto: Prestação de serviços junto à SECRETARIA MUNICIPAL DE SAÚDE
Assinatura: 30/09/2014

DISTRATO

Instrumento: DISTRATO DE CONTRATO
Partes: PREFEITURA MUNICIPAL DE MAGÉ e GUSTAVO PINTO CURTY
Objeto: Prestação de serviços junto à SECRETARIA MUNICIPAL DE SAÚDE
Assinatura: 30/09/2014

DISTRATO

Instrumento: DISTRATO DE CONTRATO
Partes: PREFEITURA MUNICIPAL DE MAGÉ e INGRID GOUVEAARAUJO
Objeto: Prestação de serviços junto à SECRETARIA MUNICIPAL DE SAÚDE
Assinatura: 30/09/2014

DISTRATO

Instrumento: DISTRATO DE CONTRATO
Partes: PREFEITURA MUNICIPAL DE MAGÉ e IRAPUAN PAES BARRETO
Objeto: Prestação de serviços junto à SECRETARIA MUNICIPAL DE SAÚDE
Assinatura: 30/09/2014

DISTRATO

Instrumento: DISTRATO DE CONTRATO
Partes: PREFEITURA MUNICIPAL DE MAGÉ e MARIANA PEREIRA DE SOUZA
Objeto: Prestação de serviços junto à SECRETARIA MUNICIPAL DE SAÚDE
Assinatura: 30/09/2014

DISTRATO

Instrumento: DISTRATO DE CONTRATO
Partes: PREFEITURA MUNICIPAL DE MAGÉ e PEDRO HENRIQUE MENEZES DE OLIVEIRA
Objeto: Prestação de serviços junto à SECRETARIA MUNICIPAL DE SAÚDE
Assinatura: 30/09/2014

DISTRATO

Instrumento: DISTRATO DE CONTRATO
Partes: PREFEITURA MUNICIPAL DE MAGÉ e TATIANE DOS SANTOS
Objeto: Prestação de serviços junto à SECRETARIA MUNICIPAL DE SAÚDE
Assinatura: 30/09/2014

DISTRATO

Instrumento: DISTRATO DE CONTRATO
Partes: PREFEITURA MUNICIPAL DE MAGÉ e CRICIANAGUIAR ULLMANN
Objeto: Prestação de serviços junto à SECRETARIA MUNICIPAL DE SAÚDE
Assinatura: 30/09/2014

DISTRATO

Instrumento: DISTRATO DE CONTRATO
Partes: PREFEITURA MUNICIPAL DE MAGÉ e DAIANE DASILVA E SILVA
Objeto: Prestação de serviços junto à SECRETARIA MUNICIPAL DE SAÚDE
Assinatura: 30/09/2014

DISTRATO

Instrumento: DISTRATO DE CONTRATO
Partes: PREFEITURA MUNICIPAL DE MAGÉ e FERNANDA AUGUSTO FERNANDES
Objeto: Prestação de serviços junto à SECRETARIA MUNICIPAL DE SAÚDE
Assinatura: 30/09/2014

DISTRATO

Instrumento: DISTRATO DE CONTRATO
Partes: PREFEITURA MUNICIPAL DE MAGÉ e GILSON FREIRE DA SILVA JUNIOR
Objeto: Prestação de serviços junto à SECRETARIA MUNICIPAL DE SAÚDE
Assinatura: 30/09/2014

DISTRATO

Instrumento: DISTRATO DE CONTRATO
Partes: PREFEITURA MUNICIPAL DE MAGÉ e IVANI COUTINHO OLIVEIRA DA SILVA
Objeto: Prestação de serviços junto à SECRETARIA MUNICIPAL DE SAÚDE
Assinatura: 30/09/2014

DISTRATO

Instrumento: DISTRATO DE CONTRATO
Partes: PREFEITURA MUNICIPAL DE MAGÉ e JURANDIR ANTONIO DA SILVA
Objeto: Prestação de serviços junto à SECRETARIA MUNICIPAL DE SAÚDE
Assinatura: 30/09/2014

DISTRATO

Instrumento: DISTRATO DE CONTRATO
Partes: PREFEITURA MUNICIPAL DE MAGÉ e MARCELO DA SILVA SIRIACO
Objeto: Prestação de serviços junto à SECRETARIA MUNICIPAL DE SAÚDE
Assinatura: 30/09/2014

DISTRATO

Instrumento: DISTRATO DE CONTRATO
Partes: PREFEITURA MUNICIPAL DE MAGÉ e MURILO BOLDRINI DOS SANTOS
Objeto: Prestação de serviços junto à SECRETARIA MUNICIPAL DE SAÚDE
Assinatura: 30/09/2014

DISTRATO

Instrumento: DISTRATO DE CONTRATO
Partes: PREFEITURA MUNICIPAL DE MAGÉ e PAMELLA SILVA GOMES
Objeto: Prestação de serviços junto à SECRETARIA MUNICIPAL DE SAÚDE
Assinatura: 30/09/2014

DISTRATO

Instrumento: DISTRATO DE CONTRATO
Partes: PREFEITURA MUNICIPAL DE MAGÉ e ROZANIA MARIA FERREIRA DE CASTRO
Objeto: Prestação de serviços junto à SECRETARIA MUNICIPAL DE SAÚDE
Assinatura: 30/09/2014

DISTRATO

Instrumento: DISTRATO DE CONTRATO
Partes: PREFEITURA MUNICIPAL DE MAGÉ e TALITA DE MELO BATISTA
Objeto: Prestação de serviços junto à SECRETARIA MUNICIPAL DE SAÚDE
Assinatura: 30/09/2014

DISTRATO

Instrumento: DISTRATO DE CONTRATO
Partes: PREFEITURA MUNICIPAL DE MAGÉ e TERCILIA REGINA DA SILVA GOES
Objeto: Prestação de serviços junto à SECRETARIA MUNICIPAL DE SAÚDE
Assinatura: 30/09/2014

DISTRATO

Instrumento: DISTRATO DE CONTRATO
Partes: PREFEITURA MUNICIPAL DE MAGÉ e THIAGO MOREIRA FEITAL
Objeto: Prestação de serviços junto à SECRETARIA MUNICIPAL DE SAÚDE
Assinatura: 30/09/2014

DISTRATO

Instrumento: DISTRATO DE CONTRATO
Partes: PREFEITURA MUNICIPAL DE MAGÉ e ALAN PEREIRA VIANA
Objeto: Prestação de serviços junto à SECRETARIA MUNICIPAL DE SAÚDE
Assinatura: 30/09/2014

DISTRATO

Instrumento: DISTRATO DE CONTRATO
Partes: PREFEITURA MUNICIPAL DE MAGÉ e GUSTAVO MANNA DE REZENDE
Objeto: Prestação de serviços junto à SECRETARIA MUNICIPAL DE SAÚDE
Assinatura: 30/09/2014

DISTRATO

Instrumento: DISTRATO DE CONTRATO
Partes: PREFEITURA MUNICIPAL DE MAGÉ e LARISSA MATOS BASTOS
Objeto: Prestação de serviços junto à SECRETARIA MUNICIPAL DE SAÚDE
Assinatura: 30/09/2014

DISTRATO

Instrumento: DISTRATO DE CONTRATO
Partes: PREFEITURA MUNICIPAL DE MAGÉ e MARIA THEREZA KRUGER
Objeto: Prestação de serviços junto à SECRETARIA MUNICIPAL DE SAÚDE
Assinatura: 30/09/2014

DISTRATO

Instrumento: DISTRATO DE CONTRATO
Partes: PREFEITURA MUNICIPAL DE MAGÉ e MITALLE SOUZA FERNANDES COSTA
Objeto: Prestação de serviços junto à SECRETARIA MUNICIPAL DE SAÚDE
Assinatura: 30/09/2014

DISTRATO

Instrumento: DISTRATO DE CONTRATO
Partes: PREFEITURA MUNICIPAL DE MAGÉ e DAIANA DOS SANTOS
Objeto: Prestação de serviços junto à SECRETARIA MUNICIPAL DE SAÚDE
Assinatura: 30/09/2014

DISTRATO

Instrumento: DISTRATO DE CONTRATO
Partes: PREFEITURA MUNICIPAL DE MAGÉ e BRUNO ALPACINO VENDRAME REIS
Objeto: Prestação de serviços junto à SECRETARIA MUNICIPAL DE SAÚDE
Assinatura: 30/09/2014

DISTRATO

Instrumento: DISTRATO DE CONTRATO
Partes: PREFEITURA MUNICIPAL DE MAGÉ e BRUNO BARBOSA MADEIRA
Objeto: Prestação de serviços junto à SECRETARIA MUNICIPAL DE SAÚDE
Assinatura: 30/09/2014

DISTRATO

Instrumento: DISTRATO DE CONTRATO
Partes: PREFEITURA MUNICIPAL DE MAGÉ e ADRIANA DA SILVA LOBATO
Objeto: Prestação de serviços junto à SECRETARIA MUNICIPAL DE SAÚDE
Assinatura: 30/09/2014

DISTRATO

Instrumento: DISTRATO DE CONTRATO
Partes: PREFEITURA MUNICIPAL DE MAGÉ e KELLY LIMA DOS SANTOS
Objeto: Prestação de serviços junto à SECRETARIA MUNICIPAL DE SAÚDE
Assinatura: 30/09/2014

DISTRATO

Instrumento: DISTRATO DE CONTRATO
Partes: PREFEITURA MUNICIPAL DE MAGÉ e LILIAN MEDEIROS CARNEIRO SIMOES
Objeto: Prestação de serviços junto à SECRETARIA MUNICIPAL DE SAÚDE
Assinatura: 30/09/2014

DISTRATO

Instrumento: DISTRATO DE CONTRATO
Partes: PREFEITURA MUNICIPAL DE MAGÉ e LIVIA DE MATTOS ALVES
Objeto: Prestação de serviços junto à SECRETARIA MUNICIPAL DE SAÚDE
Assinatura: 30/09/2014

DISTRATO

Instrumento: DISTRATO DE CONTRATO
Partes: PREFEITURA MUNICIPAL DE MAGÉ e RENATO VARGAS DO VABO
Objeto: Prestação de serviços junto à SECRETARIA MUNICIPAL DE SAÚDE
Assinatura: 30/09/2014

DISTRATO

Instrumento: DISTRATO DE CONTRATO
Partes: PREFEITURA MUNICIPAL DE MAGÉ e ANDREIA BRASIL DOS SANTOS
Objeto: Prestação de serviços junto à SECRETARIA MUNICIPAL DE SAÚDE
Assinatura: 30/09/2014

DISTRATO

Instrumento: DISTRATO DE CONTRATO
Partes: PREFEITURA MUNICIPAL DE MAGÉ e ROBERTO DA SILVA LIMA
Objeto: Prestação de serviços junto à SECRETARIA MUNICIPAL DE SAÚDE
Assinatura: 30/09/2014

DISTRATO

Instrumento: DISTRATO DE CONTRATO
Partes: PREFEITURA MUNICIPAL DE MAGÉ e SILVANA PINTO DE OLIVEIRA
Objeto: Prestação de serviços junto à SECRETARIA MUNICIPAL DE SAÚDE
Assinatura: 30/09/2014

DISTRATO

Instrumento: DISTRATO DE CONTRATO
Partes: PREFEITURA MUNICIPAL DE MAGÉ e ELIEZER ALVES FEITOZA
Objeto: Prestação de serviços junto à SECRETARIA MUNICIPAL DE SAÚDE
Assinatura: 30/09/2014

DISTRATO

Instrumento: DISTRATO DE CONTRATO
Partes: PREFEITURA MUNICIPAL DE MAGÉ e ROBERTA PEREIRA SANTOS
Objeto: Prestação de serviços junto à SECRETARIA MUNICIPAL DE SAÚDE
Assinatura: 02/10/2014

DISTRATO

Instrumento: DISTRATO DE CONTRATO
Partes: PREFEITURA MUNICIPAL DE MAGÉ e ANDRE MUSTRANGE SANTOS DA COSTA
Objeto: Prestação de serviços junto à SECRETARIA MUNICIPAL DE FAZENDA
Assinatura: 06/10/2014

DISTRATO

Instrumento: DISTRATO DE CONTRATO
Partes: PREFEITURA MUNICIPAL DE MAGÉ e IRACEMA GONCALVES DA SILVA E SILVA
Objeto: Prestação de serviços junto à SECRETARIA MUNICIPAL DE FAZENDA
Assinatura: 06/10/2014

DISTRATO

Instrumento: DISTRATO DE CONTRATO
Partes: PREFEITURA MUNICIPAL DE MAGÉ e JOE DE AQUINO SOUZA
Objeto: Prestação de serviços junto à SECRETARIA MUNICIPAL DE SAÚDE
Assinatura: 07/10/2014

DISTRATO

Instrumento: DISTRATO DE CONTRATO
Partes: PREFEITURA MUNICIPAL DE MAGÉ e MARGARETE FERNANDES DA SILVEIRA
Objeto: Prestação de serviços junto à SECRETARIA MUNICIPAL DE SAÚDE
Assinatura: 08/10/2014

DISTRATO

Instrumento: DISTRATO DE CONTRATO
Partes: PREFEITURA MUNICIPAL DE MAGÉ e MARGUERITA DA CASSIA SALLES RADE ABREU
Objeto: Prestação de serviços junto à SECRETARIA MUNICIPAL DE SAÚDE
Assinatura: 08/10/2014

DISTRATO

Instrumento: DISTRATO DE CONTRATO
Partes: PREFEITURA MUNICIPAL DE MAGÉ e ALEX MOURA DE LIMA
Objeto: Prestação de serviços junto à SECRETARIA MUNICIPAL DE FAZENDA
Assinatura: 10/10/2014

DISTRATO

Instrumento: DISTRATO DE CONTRATO
Partes: PREFEITURA MUNICIPAL DE MAGÉ e BYANCA FERNANDES NERY
Objeto: Prestação de serviços junto à SECRETARIA MUNICIPAL DE FAZENDA
Assinatura: 10/10/2014

DISTRATO

Instrumento: DISTRATO DE CONTRATO
Partes: PREFEITURA MUNICIPAL DE MAGÉ e IZABELLE DA COSTA REBELLO
Objeto: Prestação de serviços junto à SECRETARIA MUNICIPAL DE FAZENDA
Assinatura: 10/10/2014

DISTRATO

Instrumento: DISTRATO DE CONTRATO
Partes: PREFEITURA MUNICIPAL DE MAGÉ e ANDRE DA SILVA RAMOS
Objeto: Prestação de serviços junto à SECRETARIA MUNICIPAL DE OBRAS
Assinatura: 10/10/2014

DISTRATO

Instrumento: DISTRATO DE CONTRATO
Partes: PREFEITURA MUNICIPAL DE MAGÉ e BRAZ CAETANO
Objeto: Prestação de serviços junto à SECRETARIA MUNICIPAL DE OBRAS
Assinatura: 10/10/2014

DISTRATO

Instrumento: DISTRATO DE CONTRATO
Partes: PREFEITURA MUNICIPAL DE MAGÉ e ERNANDES FONSECA
Objeto: Prestação de serviços junto à SECRETARIA MUNICIPAL DE OBRAS
Assinatura: 10/10/2014

DISTRATO

Instrumento: DISTRATO DE CONTRATO
Partes: PREFEITURA MUNICIPAL DE MAGÉ e ISMAEL MOTA DE PAULA
Objeto: Prestação de serviços junto à SECRETARIA MUNICIPAL DE OBRAS
Assinatura: 10/10/2014

DISTRATO

Instrumento: DISTRATO DE CONTRATO
Partes: PREFEITURA MUNICIPAL DE MAGÉ e JAIME DA SILVA NEVES
Objeto: Prestação de serviços junto à SECRETARIA MUNICIPAL DE OBRAS
Assinatura: 10/10/2014

DISTRATO

Instrumento: DISTRATO DE CONTRATO
Partes: PREFEITURA MUNICIPAL DE MAGÉ e ODAIR DE SOUZA MARINS
Objeto: Prestação de serviços junto à SECRETARIA MUNICIPAL DE OBRAS
Assinatura: 10/10/2014

DISTRATO

Instrumento: DISTRATO DE CONTRATO
Partes: PREFEITURA MUNICIPAL DE MAGÉ e REINALDO ANTONIO MENEZES DA PENHA
Objeto: Prestação de serviços junto à SECRETARIA MUNICIPAL DE OBRAS
Assinatura: 10/10/2014

DISTRATO

Instrumento: DISTRATO DE CONTRATO
Partes: PREFEITURA MUNICIPAL DE MAGÉ e REINALDO CAROL DOS SANTOS
Objeto: Prestação de serviços junto à SECRETARIA MUNICIPAL DE OBRAS
Assinatura: 10/10/2014

DISTRATO

Instrumento: DISTRATO DE CONTRATO
Partes: PREFEITURA MUNICIPAL DE MAGÉ e ROGERIO GOMES FELIPE
Objeto: Prestação de serviços junto à SECRETARIA MUNICIPAL DE OBRAS
Assinatura: 10/10/2014

DISTRATO

Instrumento: DISTRATO DE CONTRATO
Partes: PREFEITURA MUNICIPAL DE MAGÉ e WANDERLEI NEVES
Objeto: Prestação de serviços junto à SECRETARIA MUNICIPAL DE OBRAS
Assinatura: 10/10/2014

DISTRATO

Instrumento: DISTRATO DE CONTRATO
Partes: PREFEITURA MUNICIPAL DE MAGÉ e ALVARO ANTONIO DE LIMA
Objeto: Prestação de serviços junto à SECRETARIA MUNICIPAL DE OBRAS
Assinatura: 10/10/2014

DISTRATO

Instrumento: DISTRATO DE CONTRATO
Partes: PREFEITURA MUNICIPAL DE MAGÉ e DOUGLAS BARBOSA BAPTISTA
Objeto: Prestação de serviços junto à SECRETARIA MUNICIPAL DE OBRAS
Assinatura: 10/10/2014

DISTRATO

Instrumento: DISTRATO DE CONTRATO
Partes: PREFEITURA MUNICIPAL DE MAGÉ e SERGIO GONCALVES MAIA
Objeto: Prestação de serviços junto à SECRETARIA MUNICIPAL DE OBRAS
Assinatura: 10/10/2014

DISTRATO

Instrumento: DISTRATO DE CONTRATO
Partes: PREFEITURA MUNICIPAL DE MAGÉ e JULIANA CARCANHA GONCALVES
Objeto: Prestação de serviços junto à SECRETARIA MUNICIPAL DE SAÚDE
Assinatura: 10/10/2014

DISTRATO

Instrumento: DISTRATO DE CONTRATO
Partes: PREFEITURA MUNICIPAL DE MAGÉ e GRASIELLE DO NASCIMENTO PUGLIESI
Objeto: Prestação de serviços junto à SECRETARIA MUNICIPAL DE SAÚDE
Assinatura: 10/10/2014

DISTRATO

Instrumento: DISTRATO DE CONTRATO
Partes: PREFEITURA MUNICIPAL DE MAGÉ e UENDRIL RAMADAN LIMA MARINHO SAYD
Objeto: Prestação de serviços junto à SECRETARIA MUNICIPAL DE SEGURANÇA PÚBLICA
Assinatura: 10/10/2014

DISTRATO

Instrumento: DISTRATO DE CONTRATO
Partes: PREFEITURA MUNICIPAL DE MAGÉ e BRUNO DA SILVA SILVEIRA
Objeto: Prestação de serviços junto à SECRETARIA MUNICIPAL DE SAÚDE
Assinatura: 12/10/2014

DISTRATO

Instrumento: DISTRATO DE CONTRATO
Partes: PREFEITURA MUNICIPAL DE MAGÉ e JUAN RICARDO MERINO ASPIAZO
Objeto: Prestação de serviços junto à SECRETARIA MUNICIPAL DE SAÚDE
Assinatura: 14/10/2014

DISTRATO

Instrumento: DISTRATO DE CONTRATO
Partes: PREFEITURA MUNICIPAL DE MAGÉ e MARCOS ANTONIO ANTUNES MARTINS
Objeto: Prestação de serviços junto à SECRETARIA MUNICIPAL DE SAÚDE
Assinatura: 14/10/2014

DISTRATO

Instrumento: DISTRATO DE CONTRATO
Partes: PREFEITURA MUNICIPAL DE MAGÉ e JULIANA FERRARI NOTARO
Objeto: Prestação de serviços junto à SECRETARIA MUNICIPAL DE SAÚDE
Assinatura: 14/10/2014

DISTRATO

Instrumento: DISTRATO DE CONTRATO
Partes: PREFEITURA MUNICIPAL DE MAGÉ e MARCIO LUIZ LIBERATI VELASQUES DE SOUZA
Objeto: Prestação de serviços junto à SECRETARIA MUNICIPAL DE SAÚDE
Assinatura: 14/10/2014

DISTRATO

Instrumento: DISTRATO DE CONTRATO
Partes: PREFEITURA MUNICIPAL DE MAGÉ e SHEIJY SERGIO VIEIRA MOGAMI
Objeto: Prestação de serviços junto à SECRETARIA MUNICIPAL DE SAÚDE
Assinatura: 14/10/2014

DISTRATO

Instrumento: DISTRATO DE CONTRATO
Partes: PREFEITURA MUNICIPAL DE MAGÉ e LILIANE SERRINHADA SILVA
Objeto: Prestação de serviços junto à SECRETARIA MUNICIPAL DE CEDIDOS
Assinatura: 15/10/2014

DISTRATO

Instrumento: DISTRATO DE CONTRATO
Partes: PREFEITURA MUNICIPAL DE MAGÉ e MARLUCIA DE OLIVEIRARIBEIRO
Objeto: Prestação de serviços junto à SECRETARIA MUNICIPAL DE CEDIDOS
Assinatura: 15/10/2014

DISTRATO

Instrumento: DISTRATO DE CONTRATO
Partes: PREFEITURA MUNICIPAL DE MAGÉ e NILTON ROBSON PINTO
Objeto: Prestação de serviços junto à SECRETARIA MUNICIPAL DE CEDIDOS
Assinatura: 15/10/2014

DISTRATO

Instrumento: DISTRATO DE CONTRATO
Partes: PREFEITURA MUNICIPAL DE MAGÉ e ROBERTA DOS REIS PORTUGAL
Objeto: Prestação de serviços junto à SECRETARIA MUNICIPAL DE CEDIDOS
Assinatura: 15/10/2014

DISTRATO

Instrumento: DISTRATO DE CONTRATO
Partes: PREFEITURA MUNICIPAL DE MAGÉ e ROSILENE SATIRO DA COSTA LIMA
Objeto: Prestação de serviços junto à SECRETARIA MUNICIPAL DE CEDIDOS
Assinatura: 15/10/2014

DISTRATO

Instrumento: DISTRATO DE CONTRATO
Partes: PREFEITURA MUNICIPAL DE MAGÉ e ULIEL DE FREITAS LEANDRO
Objeto: Prestação de serviços junto à SECRETARIA MUNICIPAL DE CEDIDOS
Assinatura: 15/10/2014

DISTRATO

Instrumento: DISTRATO DE CONTRATO
Partes: PREFEITURA MUNICIPAL DE MAGÉ e VINICIUS DE OLIVEIRA DA CRUZ
Objeto: Prestação de serviços junto à SECRETARIA MUNICIPAL DE CEDIDOS
Assinatura: 15/10/2014

DISTRATO

Instrumento: DISTRATO DE CONTRATO
Partes: PREFEITURA MUNICIPAL DE MAGÉ e THIAGO CARVALHO V LIMA
Objeto: Prestação de serviços junto à SECRETARIA MUNICIPAL DE FAZENDA
Assinatura: 15/10/2014

DISTRATO

Instrumento: DISTRATO DE CONTRATO
Partes: PREFEITURA MUNICIPAL DE MAGÉ e TAINA FERNANDES DUARTE
Objeto: Prestação de serviços junto à SECRETARIA MUNICIPAL DE SAÚDE
Assinatura: 15/10/2014

DISTRATO

Instrumento: DISTRATO DE CONTRATO
Partes: PREFEITURA MUNICIPAL DE MAGÉ e ADRIANA CARNEIRO BONFIM DE OLIVEIRA
Objeto: Prestação de serviços junto à SECRETARIA MUNICIPAL DE SAÚDE
Assinatura: 16/10/2014

DISTRATO

Instrumento: DISTRATO DE CONTRATO
Partes: PREFEITURA MUNICIPAL DE MAGÉ e ADRIANA DE ANDRADE PINHEIRO
Objeto: Prestação de serviços junto à SECRETARIA MUNICIPAL DE SAÚDE
Assinatura: 16/10/2014

DISTRATO

Instrumento: DISTRATO DE CONTRATO
Partes: PREFEITURA MUNICIPAL DE MAGÉ e ALESSANDRA DE SOUZAMOURA
Objeto: Prestação de serviços junto à SECRETARIA MUNICIPAL DE SAÚDE
Assinatura: 16/10/2014

DISTRATO

Instrumento: DISTRATO DE CONTRATO
Partes: PREFEITURA MUNICIPAL DE MAGÉ e ARIANA SILVA DE FREITAS
Objeto: Prestação de serviços junto à SECRETARIA MUNICIPAL DE SAÚDE
Assinatura: 16/10/2014

DISTRATO

Instrumento: DISTRATO DE CONTRATO
Partes: PREFEITURA MUNICIPAL DE MAGÉ e CAMILA CONCEICAO DA SILVA
Objeto: Prestação de serviços junto à SECRETARIA MUNICIPAL DE SAÚDE
Assinatura: 16/10/2014

DISTRATO

Instrumento: DISTRATO DE CONTRATO
Partes: PREFEITURA MUNICIPAL DE MAGÉ e CLAUDIA DA SILVA AUGUSTO
Objeto: Prestação de serviços junto à SECRETARIA MUNICIPAL DE SAÚDE
Assinatura: 16/10/2014

DISTRATO

Instrumento: DISTRATO DE CONTRATO
Partes: PREFEITURA MUNICIPAL DE MAGÉ e CRISTIANE DA CRUZ BARBOSA
Objeto: Prestação de serviços junto à SECRETARIA MUNICIPAL DE SAÚDE
Assinatura: 16/10/2014

DISTRATO

Instrumento: DISTRATO DE CONTRATO
Partes: PREFEITURA MUNICIPAL DE MAGÉ e EVA CRISTINA DA SILVA QUIEL
Objeto: Prestação de serviços junto à SECRETARIA MUNICIPAL DE SAÚDE
Assinatura: 16/10/2014

DISTRATO

Instrumento: DISTRATO DE CONTRATO
Partes: PREFEITURA MUNICIPAL DE MAGÉ e FABIANA GONCALVES MEZAVILLA
Objeto: Prestação de serviços junto à SECRETARIA MUNICIPAL DE SAÚDE
Assinatura: 16/10/2014

DISTRATO

Instrumento: DISTRATO DE CONTRATO
Partes: PREFEITURA MUNICIPAL DE MAGÉ e HELENA MAXIMIANO DA SILVA BENUCCI
Objeto: Prestação de serviços junto à SECRETARIA MUNICIPAL DE SAÚDE
Assinatura: 16/10/2014

DISTRATO

Instrumento: DISTRATO DE CONTRATO
Partes: PREFEITURA MUNICIPAL DE MAGÉ e IVANI CRISOSTIMO DE MELLO
Objeto: Prestação de serviços junto à SECRETARIA MUNICIPAL DE SAÚDE
Assinatura: 16/10/2014

DISTRATO

Instrumento: DISTRATO DE CONTRATO
Partes: PREFEITURA MUNICIPAL DE MAGÉ e KATIA PAES SIQUEIRA DOMICIOLE PEREIRA
Objeto: Prestação de serviços junto à SECRETARIA MUNICIPAL DE SAÚDE
Assinatura: 16/10/2014

DISTRATO

Instrumento: DISTRATO DE CONTRATO
Partes: PREFEITURA MUNICIPAL DE MAGÉ e KATIA SILVA DE ALMEIDA
Objeto: Prestação de serviços junto à SECRETARIA MUNICIPAL DE SAÚDE
Assinatura: 16/10/2014

DISTRATO

Instrumento: DISTRATO DE CONTRATO
Partes: PREFEITURA MUNICIPAL DE MAGÉ e LENI DE OLIVEIRA
Objeto: Prestação de serviços junto à SECRETARIA MUNICIPAL DE SAÚDE
Assinatura: 16/10/2014

DISTRATO

Instrumento: DISTRATO DE CONTRATO
Partes: PREFEITURA MUNICIPAL DE MAGÉ e LUCIANA FONSECA
Objeto: Prestação de serviços junto à SECRETARIA MUNICIPAL DE SAÚDE
Assinatura: 16/10/2014

DISTRATO

Instrumento: DISTRATO DE CONTRATO
Partes: PREFEITURA MUNICIPAL DE MAGÉ e LUCILEI DOS SANTOS
Objeto: Prestação de serviços junto à SECRETARIA MUNICIPAL DE SAÚDE
Assinatura: 16/10/2014

DISTRATO

Instrumento: DISTRATO DE CONTRATO
Partes: PREFEITURA MUNICIPAL DE MAGÉ e NEIHA ALMEIDA DOS SANTOS
Objeto: Prestação de serviços junto à SECRETARIA MUNICIPAL DE SAÚDE
Assinatura: 16/10/2014

DISTRATO

Instrumento: DISTRATO DE CONTRATO
Partes: PREFEITURA MUNICIPAL DE MAGÉ e PAULA CRISTINA VIANNA RIBEIRO SOUZA
Objeto: Prestação de serviços junto à SECRETARIA MUNICIPAL DE SAÚDE
Assinatura: 16/10/2014

DISTRATO

Instrumento: DISTRATO DE CONTRATO
Partes: PREFEITURA MUNICIPAL DE MAGÉ e RENATA DE LIMA
Objeto: Prestação de serviços junto à SECRETARIA MUNICIPAL DE SAÚDE
Assinatura: 16/10/2014

DISTRATO

Instrumento: DISTRATO DE CONTRATO
Partes: PREFEITURA MUNICIPAL DE MAGÉ e RENATA SILVA VICENTE
Objeto: Prestação de serviços junto à SECRETARIA MUNICIPAL DE SAÚDE
Assinatura: 16/10/2014

DISTRATO

Instrumento: DISTRATO DE CONTRATO
Partes: PREFEITURA MUNICIPAL DE MAGÉ e RENATA SIMPLICIO DE MEDEIROS
Objeto: Prestação de serviços junto à SECRETARIA MUNICIPAL DE SAÚDE
Assinatura: 16/10/2014

DISTRATO

Instrumento: DISTRATO DE CONTRATO
Partes: PREFEITURA MUNICIPAL DE MAGÉ e SHEILA MARIA SOUZA DA FONSECA
Objeto: Prestação de serviços junto à SECRETARIA MUNICIPAL DE SAÚDE
Assinatura: 16/10/2014

DISTRATO

Instrumento: DISTRATO DE CONTRATO
Partes: PREFEITURA MUNICIPAL DE MAGÉ e SHIRLEI GALINDO DA SILVA
Objeto: Prestação de serviços junto à SECRETARIA MUNICIPAL DE SAÚDE
Assinatura: 16/10/2014

DISTRATO

Instrumento: DISTRATO DE CONTRATO
Partes: PREFEITURA MUNICIPAL DE MAGÉ e SHIRLEY MOÇO DA COSTA
Objeto: Prestação de serviços junto à SECRETARIA MUNICIPAL DE SAÚDE
Assinatura: 16/10/2014

DISTRATO

Instrumento: DISTRATO DE CONTRATO
Partes: PREFEITURA MUNICIPAL DE MAGÉ e SILMARA FERREIRADA SILVA
Objeto: Prestação de serviços junto à SECRETARIA MUNICIPAL DE SAÚDE
Assinatura: 16/10/2014

DISTRATO

Instrumento: DISTRATO DE CONTRATO
Partes: PREFEITURA MUNICIPAL DE MAGÉ e ALESSANDRA DA SILVA SOARES
Objeto: Prestação de serviços junto à SECRETARIA MUNICIPAL DE SAÚDE
Assinatura: 16/10/2014

DISTRATO

Instrumento: DISTRATO DE CONTRATO
Partes: PREFEITURA MUNICIPAL DE MAGÉ e ANA CAROLINE SANTANA DE ABREU
Objeto: Prestação de serviços junto à SECRETARIA MUNICIPAL DE SAÚDE
Assinatura: 16/10/2014

DISTRATO

Instrumento: DISTRATO DE CONTRATO
Partes: PREFEITURA MUNICIPAL DE MAGÉ e ANGELICA RIBEIRO ABREU
Objeto: Prestação de serviços junto à SECRETARIA MUNICIPAL DE SAÚDE
Assinatura: 16/10/2014

DISTRATO

Instrumento: DISTRATO DE CONTRATO
Partes: PREFEITURA MUNICIPAL DE MAGÉ e FERNANDA RIBEIRO NEVES
Objeto: Prestação de serviços junto à SECRETARIA MUNICIPAL DE SAÚDE
Assinatura: 16/10/2014

DISTRATO

Instrumento: DISTRATO DE CONTRATO
Partes: PREFEITURA MUNICIPAL DE MAGÉ e ISABELA FREITAS BARBOSA MIRANDA
Objeto: Prestação de serviços junto à SECRETARIA MUNICIPAL DE SAÚDE
Assinatura: 16/10/2014

DISTRATO

Instrumento: DISTRATO DE CONTRATO
Partes: PREFEITURA MUNICIPAL DE MAGÉ e RONALD CAMPOLINA DA SILVA
Objeto: Prestação de serviços junto à SECRETARIA MUNICIPAL DE SAÚDE
Assinatura: 16/10/2014

DISTRATO

Instrumento: DISTRATO DE CONTRATO
Partes: PREFEITURA MUNICIPAL DE MAGÉ e ADRIANA RIBEIRO
Objeto: Prestação de serviços junto à SECRETARIA MUNICIPAL DE SAÚDE
Assinatura: 16/10/2014

DISTRATO

Instrumento: DISTRATO DE CONTRATO
Partes: PREFEITURA MUNICIPAL DE MAGÉ e MARCIA PEREIRA DOS SANTOS
Objeto: Prestação de serviços junto à SECRETARIA MUNICIPAL DE SAÚDE
Assinatura: 16/10/2014

DISTRATO

Instrumento: DISTRATO DE CONTRATO
Partes: PREFEITURA MUNICIPAL DE MAGÉ e GERLAINE PEREIRA GUALBERTO
Objeto: Prestação de serviços junto à SECRETARIA MUNICIPAL DE SAÚDE
Assinatura: 16/10/2014

DISTRATO

Instrumento: DISTRATO DE CONTRATO
Partes: PREFEITURA MUNICIPAL DE MAGÉ e RODRIGO DE OLIVEIRA VIANA
Objeto: Prestação de serviços junto à SECRETARIA MUNICIPAL DE SAÚDE
Assinatura: 16/10/2014

DISTRATO

Instrumento: DISTRATO DE CONTRATO
Partes: PREFEITURA MUNICIPAL DE MAGÉ e MICHELLE SILVA MARINHO
Objeto: Prestação de serviços junto à SECRETARIA MUNICIPAL DE SAÚDE
Assinatura: 16/10/2014

DISTRATO

Instrumento: DISTRATO DE CONTRATO
Partes: PREFEITURA MUNICIPAL DE MAGÉ e RUSIMEIA DE SOUZA PINTO
Objeto: Prestação de serviços junto à SECRETARIA MUNICIPAL DE SAÚDE
Assinatura: 16/10/2014

DISTRATO

Instrumento: DISTRATO DE CONTRATO
Partes: PREFEITURA MUNICIPAL DE MAGÉ e CLAUDICEIA CORDEIRO BASTOS
Objeto: Prestação de serviços junto à SECRETARIA MUNICIPAL DE SAÚDE
Assinatura: 17/10/2014

DISTRATO

Instrumento: DISTRATO DE CONTRATO
Partes: PREFEITURA MUNICIPAL DE MAGÉ e ERENICE FELIX DE LIMA
Objeto: Prestação de serviços junto à SECRETARIA MUNICIPAL DE SAÚDE
Assinatura: 17/10/2014

DISTRATO

Instrumento: DISTRATO DE CONTRATO
Partes: PREFEITURA MUNICIPAL DE MAGÉ e JULIA MARIA ANDRADE
Objeto: Prestação de serviços junto à SECRETARIA MUNICIPAL DE SAÚDE
Assinatura: 17/10/2014

DISTRATO

Instrumento: DISTRATO DE CONTRATO
Partes: PREFEITURA MUNICIPAL DE MAGÉ e TATIANE APARECIDA RODINO FERREIRA
Objeto: Prestação de serviços junto à SECRETARIA MUNICIPAL DE SAÚDE
Assinatura: 17/10/2014

DISTRATO

Instrumento: DISTRATO DE CONTRATO
Partes: PREFEITURA MUNICIPAL DE MAGÉ e MARISA PEREIRA DE ARAUJO
Objeto: Prestação de serviços junto à SECRETARIA MUNICIPAL DE SAÚDE
Assinatura: 17/10/2014

DISTRATO

Instrumento: DISTRATO DE CONTRATO
Partes: PREFEITURA MUNICIPAL DE MAGÉ e ROBERTA FERNANDES DA SILVA
Objeto: Prestação de serviços junto à SECRETARIA MUNICIPAL DE SAÚDE
Assinatura: 17/10/2014

DISTRATO

Instrumento: DISTRATO DE CONTRATO
Partes: PREFEITURA MUNICIPAL DE MAGÉ e JORGE LUIS JUSTINA MARQUES
Objeto: Prestação de serviços junto à SECRETARIA MUNICIPAL DE SAÚDE
Assinatura: 17/10/2014

DISTRATO

Instrumento: DISTRATO DE CONTRATO
Partes: PREFEITURA MUNICIPAL DE MAGÉ e MARIA DE LOURDES CAETANO O. F. DA SILVA
Objeto: Prestação de serviços junto à SECRETARIA MUNICIPAL DE SAÚDE
Assinatura: 17/10/2014

DISTRATO

Instrumento: DISTRATO DE CONTRATO
Partes: PREFEITURA MUNICIPAL DE MAGÉ e DEISE GONCALVES RODRIGUES CORREA
Objeto: Prestação de serviços junto à SECRETARIA MUNICIPAL DE SAÚDE
Assinatura: 20/10/2014

DISTRATO

Instrumento: DISTRATO DE CONTRATO
Partes: PREFEITURA MUNICIPAL DE MAGÉ e KARDEC ALEXANDRE PEREIRA GONCALVES
Objeto: Prestação de serviços junto à SECRETARIA MUNICIPAL DE SAÚDE
Assinatura: 20/10/2014

DISTRATO

Instrumento: DISTRATO DE CONTRATO
Partes: PREFEITURA MUNICIPAL DE MAGÉ e NEUSA DE OLIVEIRA
Objeto: Prestação de serviços junto à SECRETARIA MUNICIPAL DE SAÚDE
Assinatura: 20/10/2014

DISTRATO

Instrumento: DISTRATO DE CONTRATO
Partes: PREFEITURA MUNICIPAL DE MAGÉ e CHEILANEVES
Objeto: Prestação de serviços junto à SECRETARIA MUNICIPAL DE SAÚDE
Assinatura: 20/10/2014



REPÚBLICA FEDERATIVA DO BRASIL - ESTADO DO RIO DE JANEIRO
SECRETARIA MUNICIPAL DE ADMINISTRAÇÃO - www.mage.rj.gov.br

EXTRATO DE CONTRATO REPUBLICADO POR INCORREÇÃO

Instrumento: Contrato por tempo determinado nº 0002-A/2014
Partes: Prefeitura Municipal de Magé e CARLOS ANTONIO DA SILVA JUNIOR
Objeto: Contratação de funcionário para atuação junto a SECRETARIA MUNICIPAL DE GOVERNO
Prazo: 01/01/2014 A 30/06/2014
Função: ANALISTA DE DOCUMENTAÇÃO
Assinatura: 01/01/2014
REPUBLICADO POR INCORREÇÃO

Instrumento: Contrato por tempo determinado nº 0003-A/2014
Partes: Prefeitura Municipal de Magé e ENEZILDO FERREIRA DE SOUZA
Objeto: Contratação de funcionário para atuação junto a SECRETARIA MUNICIPAL DE GOVERNO
Prazo: 01/01/2014 A 30/06/2014
Função: ANALISTA DE DOCUMENTAÇÃO
Assinatura: 01/01/2014
REPUBLICADO POR INCORREÇÃO

Instrumento: Contrato por tempo determinado nº 0004-A/2014
Partes: Prefeitura Municipal de Magé e GERALDO PIO SIQUEIRA DE VASCONCELOS
Objeto: Contratação de funcionário para atuação junto a SECRETARIA MUNICIPAL DE GOVERNO
Prazo: 01/01/2014 A 30/06/2014
Função: RECEPCIONISTA
Assinatura: 01/01/2014
REPUBLICADO POR INCORREÇÃO

Instrumento: Contrato por tempo determinado nº 0005-A/2014
Partes: Prefeitura Municipal de Magé e HIGOR BREVES BELO DOS SANTOS
Objeto: Contratação de funcionário para atuação junto a SECRETARIA MUNICIPAL DE GOVERNO
Prazo: 01/01/2014 A 30/06/2014
Função: ANALISTA DE DOCUMENTAÇÃO
Assinatura: 01/01/2014
REPUBLICADO POR INCORREÇÃO

Instrumento: Contrato por tempo determinado nº 0006-A/2014
Partes: Prefeitura Municipal de Magé e LILIANE SERRINHADA SILVA
Objeto: Contratação de funcionário para atuação junto a SECRETARIA MUNICIPAL DE GOVERNO
Prazo: 01/01/2014 A 30/06/2014
Função: RECEPCIONISTA
Assinatura: 01/01/2014
REPUBLICADO POR INCORREÇÃO

Instrumento: Contrato por tempo determinado nº 0007-A/2014
Partes: Prefeitura Municipal de Magé e MARLUCIA DE OLIVEIRA RIBEIRO
Objeto: Contratação de funcionário para atuação junto a SECRETARIA MUNICIPAL DE GOVERNO
Prazo: 01/01/2014 A 30/06/2014
Função: ASSISTENTE ADMINISTRATIVO
Assinatura: 01/01/2014
REPUBLICADO POR INCORREÇÃO

Instrumento: Contrato por tempo determinado nº 0008-A/2014
Partes: Prefeitura Municipal de Magé e MONIQUE FERREIRA NOGUEIRA TAVARES
Objeto: Contratação de funcionário para atuação junto a SECRETARIA MUNICIPAL DE GOVERNO
Prazo: 01/01/2014 A 30/06/2014
Função: ASSISTENTE ADMINISTRATIVO
Assinatura: 01/01/2014
REPUBLICADO POR INCORREÇÃO

Instrumento: Contrato por tempo determinado nº 0009-A/2014
Partes: Prefeitura Municipal de Magé e NILTON ROBSON PINTO
Objeto: Contratação de funcionário para atuação junto a SECRETARIA MUNICIPAL DE GOVERNO
Prazo: 01/01/2014 A 30/06/2014
Função: ANALISTA DE CONTRATOS E CONVÊNIOS
Assinatura: 01/01/2014
REPUBLICADO POR INCORREÇÃO

Instrumento: Contrato por tempo determinado nº 0010-A/2014
Partes: Prefeitura Municipal de Magé e ROBERTA DOS REIS PORTUGAL
Objeto: Contratação de funcionário para atuação junto a SECRETARIA MUNICIPAL DE GOVERNO
Prazo: 01/01/2014 A 30/06/2014
Função: ANALISTA DE DOCUMENTAÇÃO
Assinatura: 01/01/2014
REPUBLICADO POR INCORREÇÃO

Instrumento: Contrato por tempo determinado nº 0011-A/2014
Partes: Prefeitura Municipal de Magé e ROSILENE SATIRO DA COSTA LIMA
Objeto: Contratação de funcionário para atuação junto a SECRETARIA MUNICIPAL DE GOVERNO
Prazo: 01/01/2014 A 30/06/2014
Função: RECEPCIONISTA
Assinatura: 01/01/2014
REPUBLICADO POR INCORREÇÃO

Instrumento: Contrato por tempo determinado nº 0012-A/2014
Partes: Prefeitura Municipal de Magé e TATIANE SANTOS ELIAS
Objeto: Contratação de funcionário para atuação junto a SECRETARIA MUNICIPAL DE GOVERNO
Prazo: 01/01/2014 A 30/06/2014
Função: ANALISTA DE DOCUMENTAÇÃO
Assinatura: 01/01/2014
REPUBLICADO POR INCORREÇÃO

Instrumento: Contrato por tempo determinado nº 0013-A/2014
Partes: Prefeitura Municipal de Magé e TEREZA GOMES GONCALVES
Objeto: Contratação de funcionário para atuação junto a SECRETARIA MUNICIPAL DE GOVERNO
Prazo: 01/01/2014 A 30/06/2014
Função: ASSISTENTE ADMINISTRATIVO
Assinatura: 01/01/2014
REPUBLICADO POR INCORREÇÃO

Instrumento: Contrato por tempo determinado nº 0014-A/2014
Partes: Prefeitura Municipal de Magé e ULIEL DE FREITAS LEANDRO
Objeto: Contratação de funcionário para atuação junto a SECRETARIA MUNICIPAL DE GOVERNO
Prazo: 01/01/2014 A 30/06/2014
Função: ANALISTA DE CONTRATOS E CONVÊNIOS
Assinatura: 01/01/2014
REPUBLICADO POR INCORREÇÃO

Instrumento: Contrato por tempo determinado nº 0015-A/2014
Partes: Prefeitura Municipal de Magé e VINICIUS DE OLIVEIRA DA CRUZ
Objeto: Contratação de funcionário para atuação junto a SECRETARIA MUNICIPAL DE GOVERNO
Prazo: 01/01/2014 A 30/06/2014
Função: ANALISTA DE SISTEMAS I
Assinatura: 01/01/2014
REPUBLICADO POR INCORREÇÃO

Instrumento: Contrato por tempo determinado nº 0016-A/2014
Partes: Prefeitura Municipal de Magé e WANDERLEY DINIZ
Objeto: Contratação de funcionário para atuação junto a SECRETARIA MUNICIPAL DE GOVERNO
Prazo: 01/01/2014 A 30/06/2014
Função: ASSISTENTE ADMINISTRATIVO
Assinatura: 01/01/2014
REPUBLICADO POR INCORREÇÃO



PREFEITURA MUNICIPAL DE
MAGÉ

REPÚBLICA FEDERATIVA DO BRASIL - ESTADO DO RIO DE JANEIRO
SECRETARIA MUNICIPAL DE ADMINISTRAÇÃO - www.mage.rj.gov.br

PORTARIA Nº 2.853/2014

PORTARIA Nº 2853/2014

O **PREFEITO DO MUNICÍPIO DE MAGÉ**, no uso de suas atribuições legais, e em conformidade com o art. 91, inciso II, alínea "a" da Lei Orgânica Municipal, e,

CONSIDERANDO, os Memorandos nos 499 e 512/SMMA/2014, da Secretaria Municipal de Meio Ambiente,

RESOLVE:

Art. 1º - RETIFICAR os representantes da Associação Profissional ou Entidade Técnico-Científico, tal como onde se lê "a. Titular: Universidade do Grande Rio – UNIGRARIO – Vitor Sergio Almeida Lopes; b. Suplente: Ordem dos Advogados do Brasil – Subseção Magé – João Roberto Marques" leia-se "a. Titular: OAB 22ª Subseção – Magé e Guapimirim – João Roberto Marques; b. Suplente: Universidade do Grande Rio – UNIGRANRIO - Vitor Sergio Almeida Lopes;"

Art. 2º - SUBSTITUIR os representantes da Secretaria Municipal de Meio Ambiente e da Secretaria Municipal de Planejamento, tal como onde se lê "1) Secretaria Municipal de Meio Ambiente – Leandro Vidal Santos (Titular) e José Renato Ascar (Suplente); 4) Secretaria Municipal de Planejamento – Aldecir Leal Balter Ribeiro (Titular) e Thiago da Silveira Medeiros (Suplente);" leia-se "1) Secretaria Municipal de Meio Ambiente – Aldecir Leal Balter Ribeiro (Titular) e José Renato Ascar (Suplente); 4) Secretaria Municipal de Planejamento – Kate Gralato Ferreira (Titular) e Elso Heleno Borges Carvalho (Suplente);"

Art. 3º - O CONSELHO MUNICIPAL DO AMBIENTE, RECURSOS NATURAIS E SANEAMENTO BÁSICO – COMASB, nomeado através da Portaria nº 2206/2014, de 24 de julho de 2014, tem mandato de 02 (dois) anos a partir de sua publicação;

Art. 4º - Esta portaria entrará em vigor na data de sua publicação, revogando-se as disposições em contrário;

PREFEITURA MUNICIPAL DE MAGÉ, EM 12 DE NOVEMBRO DE 2014.

NESTOR DE MORAES VIDAL NETO
PREFEITO

Disk Manutenção

☎ **3655-6393**



Para solicitar e fiscalizar os serviços realizados pela Prefeitura.



MAGÉ TEM SAÚDE e PREVENÇÃO NAS ESCOLAS

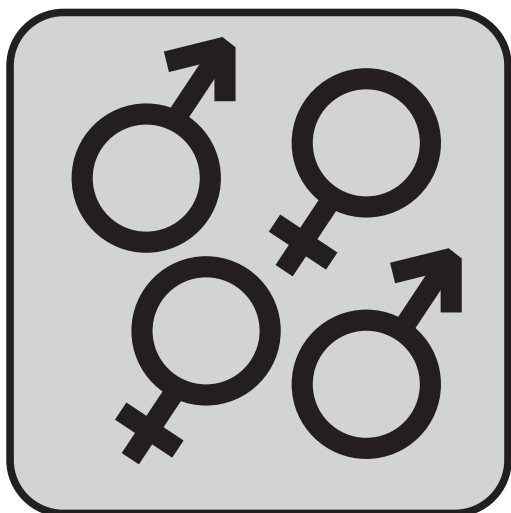
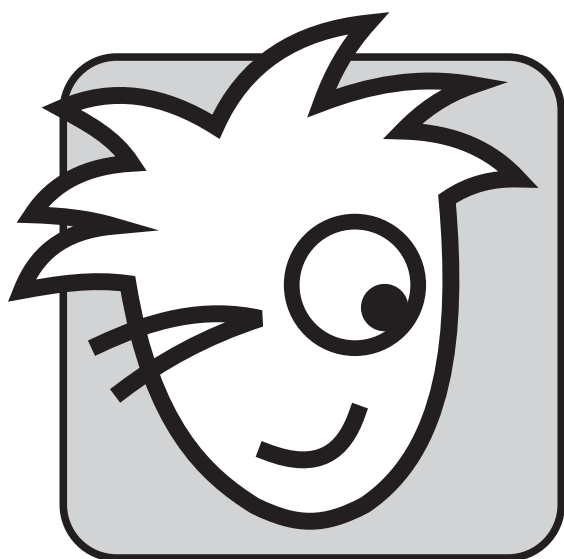

Secretaria Municipal de **Saúde**



Ministério da
Saúde



**DENGUE
PODE MATAR**

DISQUE SAÚDE
136
Ouvvidoria Geral do SUS
www.saude.gov.br

DENGUE
É FÁCIL COMBATER,
SÓ NÃO PODE
ESQUECER



Elimine os focos do mosquito da dengue.

Fique atento aos locais que podem acumular água:



MANTENHA A CAIXA D'ÁGUA FECHADA



MANTENHA A LIXEIRA FECHADA



NÃO DEIXE ÁGUA ACUMULADA SOBRE A LAJE



MANTENHA AS CALHAS LIMPAS

E não se esqueça: se sentir febre com dor de cabeça, dor atrás dos olhos, no corpo e nas juntas, pode ser dengue. Procure uma unidade de saúde.

Secretaria Municipal de Saúde



Melhorar sua vida,
nosso compromisso.



Ministério da
Saúde

GOVERNO FEDERAL
BRASIL
PAÍS RICO E PAÍS SEM POBREZA

Diabetes: Educar para Prevenir

Sinais e Sintomas



Uninar com frequência



Cansaço e falta de energia



Perda de peso



Sede excessiva

Fatores de Risco



Obesidade



Alimentação inadequada



Sedentarismo



Histórico familiar

Previna-se



Exercite-se



Coma comidas saudáveis



Mantenha o peso ideal



Caminhe

Secretaria Municipal de **Saúde**



PREFEITURA MUNICIPAL DE
MAGÉ